

कृषि विभागाची सांख्यिकीविषयक
सर्वसाधारण जिल्हावार माहिती
[१९८३-८४]

[भाग २-महाराष्ट्रातील कृषिविषयक संक्षिप्त माहिती]

Districtwise General Statistical Information of
Agriculture Department
[1983-84]

(Part II—Epitome of Agriculture in Maharashtra)

अनुक्रमणिका
Contents

अ. क्र. Sr. No.		तक्ता Table	पृष्ठ क्रमांक Page No.
1	महाराष्ट्र राज्य-प्राकृतिक भू-वर्णन दर्शविणारा नकाशा Map showing Physiography of Maharashtra State	रंगीत नकाशा Coloured Map	..
2	महाराष्ट्र राज्याचे पर्जन्यमान व जमिनीच्या प्रकारानुसार प्रमुख विभाग दर्शविणारा नकाशा Map showing Agro-Climatic Zones of Maharashtra State	रंगीत नकाशा Coloured Map	..
3	महाराष्ट्र राज्यातील कृषि जल वातावरण कटिवंध Different Agro-Climatic Zones of Maharashtra State	एक I	7
4	महाराष्ट्र राज्यातील प्रत्येक जिल्ह्यातील जमिनीचे वर्गीकरण १९७४-७५ ते १९७८-७९ Classification of area in each district of Maharashtra State from 1974-75 to 1978-79.	दोन II	12
5	जिल्हावार, तालुकावार सुपिकता निर्देशांक माहे मार्च १९८२ अखेर Districtwise, Talukawise Fertility Index upto March 1982	तीन III	22
6	जून ते नोव्हेंबर या महिन्यांचे महाराष्ट्रातील जिल्हानिहाय सरासरी पर्जन्यमान Monthly normal rainfall from June to November in different Districts of Maharashtra.	रंगीत नकाशा Coloured Map	..
7	महाराष्ट्र राज्यातील सन १९८० ते १९८२ मधील प्रत्यक्ष व सरासरी पर्जन्यमान Monthly rainfall data (Normal and Actual) from the years 1980 to 1982.	चार IV	27
8	पाऊसमानाचे प्रकार-पावसाळी विभागाच्या वर्गीकरणाची तत्त्वे Rainfall pattern-Basis of classification of Rainfall Zone	—	32
9	महाराष्ट्रातील भू-पर्जन्य गटवार लागवडीखालील क्षेत्र Eco-unitwise area under cultivation in Maharashtra State	पाच V	35
10	महाराष्ट्र राज्यातील जिल्हानिहाय लागवडीलायक क्षेत्राचे वाटप Districtwise distribution of cultivable land in Maharashtra State	सहा VI	36
11	महाराष्ट्र राज्यातील निरनिराळ्या पिकाखालील इको-घटकनिहाय क्षेत्र Eco-unitwise area under different crops in Maharashtra State	सात VII	37
12	महाराष्ट्र राज्यातील निरनिराळ्या साधनांनी भिजणारे जिल्हावार क्षेत्र १९७४-७५ ते १९७८-७९. Districtwise net area irrigated by different sources in Maharashtra State from 1974-75 to 1978-79.	आठ VIII	42
13	महाराष्ट्र राज्यातील जिल्हानिहाय निरनिराळ्या पिकाखालील बागाईत क्षेत्र १९७४-७५ ते १९७८-७९. Districtwise irrigated area under different Crops in Maharashtra State from 1974-75 to 1978-79.	नऊ IX	46
14	शेतीविषयक हंगाम १९७७-७८ ते १९८१-८३ (खरीप) या काळातील हवामान व पाऊसमान यांची थोडक्यात माहिती. Agricultural Season-Seasonal conditions obtaining during the period from 1977-78 to 1982-83 (Kharif).	—	58
15	१९८०-८१ ते १९८२-८३ या वर्षात सार्वजनिक क्षेत्रातून भात बियाणे वाटप Distribution of Paddy seed through Public Sector during 1980-81 to 1982-83	दहा X	65
16	सार्वजनिक क्षेत्रातून झालेल्या संकरित ज्वार बियाणांचे वाटप Distribution of Hybrid Jowar Seed through Public Sector	अकरा XI	66
17	सार्वजनिक क्षेत्रातून संकरित बाजरी बियाणे वाटप Distribution of Hybrid Bajra Seed through Public Sector	बारा XII	67
18	सार्वजनिक क्षेत्रातून अधिक उत्पन्न देणाऱ्या गहू बियाणांचे वाटप Distribution of High yielding varieties of wheat seed through Public Sector.	तेरा XIII	68
19	सन १९८१-८२ व १९८२-८३ चे सत्यस्थितीदर्शक कडधान्य बियाणांचे सार्वजनिक क्षेत्रातून वाटप Distribution of truthful labelled seed of Pulses through Public Sector from 1981-82 and 1982-83	चौदा XIV	69
20	सार्वजनिक क्षेत्रातून झालेल्या संकरित कापूस बियाणांचे वाटप- Distribution of Hybrid Cotton Seeds through Public Sector—	पंधरा XV	70

अ. क्र. Sr. No.	तक्ता Table	पृष्ठ क्रमांक Page No.
21	सार्वजनिक क्षेत्रातून झालेले गळित धान्ये वियाणे वाटप Distribution of Oilseeds through Public Sector	सोळा XVI 73
22	राज्यातील जिल्हावार रासायनिक खत वाटपाचे हेक्टरी प्रमाण Districtwise use of fertiliser per hect. in the Maharashtra State	सतरा XVII 74
23	जिल्हानिहाय खतांचा वापर Districtwise consumption of Fertilizers	अठरा XVIII 75
24	निरनिराळ्या रोप संरक्षण योजनेतील किटकनाशकांचा वापर दर्शविणारा तक्ता Consumption of Pesticides under various Plant Protection Campaigns	एकोणीस XIX 79
25	महाराष्ट्र राज्यातील निरनिराळ्या पिकांखालील जिल्हावार क्षेत्र १९६०-६१, १९७०-७१, १९७५-७६ ते १९८१-८२ दाखविणारा तक्ता. Districtwise area under various crops in Maharashtra State from 1960-61, 1970-71, 1975-76 to 1981-82.	वीस XX 80
26	महाराष्ट्र राज्यातील निरनिराळ्या पिकांखालील जिल्हावार उत्पादन १९६०-६१, १९७०-७१, १९७५-७६ ते १९८१-८२. Districtwise production of various crops in Maharashtra State from 1960-61, 1970-71, 1975-76 to 1981-82.	एकवीस XXI 96
27	महाराष्ट्र राज्यातील प्रमुख पिकांचे जिल्हावार हेक्टरी उत्पादन १९६०-६१, १९७०-७१, १९७५-७६ ते १९८१-८२ Districtwise average yield of principal crops in Maharashtra State from 1960-61, 1970-71, 1975-76 to 1981-82.	बावीस XXII 112
28	अधिक उत्पन्न देणाऱ्या जातींच्या निरनिराळ्या पिकांखालील साध्य Achievement under different crops of High yielding varieties	तेवीस XXIII 128
29	फळे व भाजीपाला पिकांवरील पीक अंदाज सर्वेक्षणांचे निष्कर्ष Results of Crop Estimation Surveys on Horticultural and Vegetable Crops.	चोवीस XXIV 146
30	रासायनिक खते व सुधारलेले बियाणे याबाबत शेतकऱ्यांच्या शेतावर घेतलेल्या चाचण्यांचे निष्कर्ष Results of fertiliser and varietal trials on cultivators' fields	पंचवीस XXV 149
31	विकासविषयक निवडक उपाययोजनांमुळे मिळालेल्या जादा उत्पादन ठरविण्यासाठी केलेल्या मूल्यमापन सर्वेक्षणांचे निष्कर्ष. Results of yardstick surveys for determining additional yield due to selected development measures.	सव्वीस XXVI 156
32	निरनिराळ्या राज्यांतील तांदळाचे क्षेत्र उत्पादन व हेक्टरी सरासरी उत्पन्न (१९७०-७१ ते १९८१-८२) Estimates of area, production and average yield per hect. of Rice (1970-71 to 1981-82) in different States	सत्तावीस XXVII 162
33	निरनिराळ्या राज्यांतील ज्वारीचे क्षेत्र, उत्पादन व हेक्टरी सरासरी उत्पन्न (१९७०-७१ ते १९८१-८२) Estimates of area production and average yield per hect. of Jowar (1970-71 to 1981-82) in different States.	अठ्ठावीस XXVIII 164
34	निरनिराळ्या राज्यांतील बाजरीचे क्षेत्र, उत्पादन व हेक्टरी सरासरी उत्पन्न (१९७०-७१ ते १९८१-८२) Estimates of area, production and average yield per hect. of Bajra (1970-71 to 1981-82) in different States.	एकोणतीस XXIX 166
35	निरनिराळ्या राज्यांतील मक्याचे क्षेत्र, उत्पादन व हेक्टरी सरासरी उत्पन्न (१९७०-७१ ते १९८१-८२) Estimates of area, production and average yield per hect. of Maize (1970-71 to 1981-82) in different States.	तीस XXX 168
36	निरनिराळ्या राज्यांतील रागीचे क्षेत्र, उत्पादन व हेक्टरी सरासरी उत्पन्न (१९७०-७१ ते १९८१-८२) Estimates of area, production and average yield per hect. of Ragi (1970-71 to 1981-82) in different States.	एकतीस XXXI 170
37	निरनिराळ्या राज्यांतील ज्वारबगोथ धान्याचे क्षेत्र, उत्पादन व हेक्टरी सरासरी उत्पन्न (१९७०-७१ ते १९८१-८२). Estimates of area, production and average yield per hect. of Small Millets (1970-71 to 1981-82) in different States.	बत्तीस XXXII 171
38	निरनिराळ्या राज्यांतील गव्हाचे क्षेत्र, उत्पादन व हेक्टरी सरासरी उत्पन्न (१९७०-७१ ते १९८१-८२). Estimates of area, production and average yield per hect. of Wheat (1970-71 to 1981-82) in different States.	तेहत्तीस XXXIII 173
39	निरनिराळ्या राज्यांतील बारलीचे क्षेत्र, उत्पादन व हेक्टरी सरासरी उत्पन्न (१९७०-७१ ते १९८१-८२) Estimates of area, production and average yield per hect. of Barli (1970-71 to 1981-82) in different States.	चौतीस XXXIV 175

अ. क्र. Sr. No.		तक्ता Table	पृष्ठ क्रमांक Page No.
40	निरनिराळ्या राज्यांतील एकूण तूणधान्याचे क्षेत्र, उत्पादन व हेक्टरी सरासरी उत्पन्न (१९७०-७१ ते १९८०-८१). Estimates of area, production and average yield per hect. of Total Cereals (1970-71 to 1980-81) in different States.	पस्तीस XXXV	177
41	निरनिराळ्या राज्यांतील हरभऱ्याचे क्षेत्र, उत्पादन व हेक्टरी सरासरी उत्पन्न (१९७०-७१ ते १९८१-८२) Estimates of area, production and average yield per hect. of Gram (1970-71 to 1981-82) in different States.	छत्तीस XXXVI	180
42	निरनिराळ्या राज्यांतील तुरीचे क्षेत्र, उत्पादन व हेक्टरी सरासरी उत्पन्न (१९७०-७१ ते १९८१-८२) Estimates of area, production and average yield per hect. of Tur (1970-71 to 1981-82) in different States.	सदतीस XXXVII	182
43	निरनिराळ्या राज्यांतील इतर कडधान्यांचे क्षेत्र, उत्पादन व हेक्टरी सरासरी उत्पन्न (१९७०-७१ ते १९८०-८१). Estimates of area, production and average yield per hect. of Other Pulses (1970-71 to 1980-81) in different States.	अडतीस XXXVIII	184
44	निरनिराळ्या राज्यांतील एकूण कडधान्यांचे क्षेत्र, उत्पादन व हेक्टरी सरासरी उत्पन्न (१९७०-७१ ते १९८०-८१). Estimates of area, production and average yield per hect. of Total Pulses (1970-71 to 1980-81) in different States.	एकोणचाळीस XXXIX	186
45	निरनिराळ्या राज्यांतील एकूण अन्नधान्यांचे क्षेत्र, उत्पादन व हेक्टरी सरासरी उत्पन्न (१९७०-७१ ते १९८०-८१). Estimates of area, production and average yield per hect. of Total Foodgrains (1970-71 to 1980-81) in different States.	चाळीस XL	189
46	निरनिराळ्या राज्यांतील मुईमूगाचे क्षेत्र, उत्पादन व हेक्टरी सरासरी उत्पन्न (१९७०-७१ ते १९८०-८१). Estimates of area, production and average yield per hect. of Groundnut (1970-71 to 1980-81) in different States.	एककेचाळीस XLI	192
47	निरनिराळ्या राज्यांतील पुरंदीचे क्षेत्र, उत्पादन व हेक्टरी सरासरी उत्पन्न (१९७०-७१ ते १९८१-८२). Estimates of area, production and average yield per hect. of Castorseed (1970-71 to 1981-82) in different States.	बेचाळीस XLII	194
48	निरनिराळ्या राज्यांतील तिळाचे क्षेत्र, उत्पादन व हेक्टरी सरासरी उत्पन्न (१९७०-७१ ते १९८०-८१). Estimates of area, production and average yield per hect. of Sesamum (1970-71 to 1980-81) in different States.	त्रेचाळीस XLIII	195
49	निरनिराळ्या राज्यांतील सरसू पिकाचे क्षेत्र, उत्पादन व हेक्टरी सरासरी उत्पन्न (१९७०-७१ ते १९८०-८१). Estimates of area, production and average yield per hect. of Rapeseed and Mutsard (1970-71 to 1980-81) in different States.	चव्वेचाळीस XLIV	197
50	निरनिराळ्या राज्यांतील जवसाचे क्षेत्र, उत्पादन व हेक्टरी सरासरी उत्पन्न (१९७०-७१ ते १९८०-८१). Estimates of area, production and average yield per hect. of Linseed (1970-71 to 1980-81) in different States.	पंचेचाळीस XLV	199
51	निरनिराळ्या राज्यांतील कारळ्याचे क्षेत्र, उत्पादन व हेक्टरी सरासरी उत्पन्न (१९७०-७१ ते १९८१-८२). Estimates of area, production and average yield per hect. of Nigerseed (1970-71 to 1981-82) in different States.	सह्चेचाळीस XLVI	201
52	निरनिराळ्या राज्यांतील करडईचे क्षेत्र, उत्पादन व हेक्टरी सरासरी उत्पन्न (१९७०-७१ ते १९८०-८१). Estimates of area, production and average yield per hect. of Safflower (1970-71 to 1980-81) in different States.	सत्तेचाळीस XLVII	202
53	कृषि गणना १९७०-महाराष्ट्र राज्य-जिल्हानिहाय बहिती खातेदारांची संख्या व त्यांचे बहितीचे क्षेत्र Agricultural Census 1970 Maharashtra State-Districtwise number of operational holdings and area operated.	अठठेचाळीस XLVIII	203
54	कृषि गणना १९७० महाराष्ट्र राज्य-आकारमान गटानुसार बहिती खातेदारांची संख्या व त्यांचे बहितीचे क्षेत्र. Agricultural Census 1970 Maharashtra. State-Number of operational holdings and area operated by size class of operational holdings.	एकोणपन्नास XLIX	204

अ. क्र. Sr. No.		तक्ता Table	पृष्ठ क्रमांक Page No.
55	कृषि गणना १९७० महाराष्ट्र राज्य-ओलित क्षेत्र असणाऱ्या खातेदारांची संख्या व त्यांचे आकार-मान गटानुसार निव्वळ ओलित क्षेत्र. Agricultural Census 1970 Maharashtra State-Number of operational holdings reporting irrigation and net area irrigated by size class of operational holdings.	पन्नास L	205
56	कृषि गणना १९७० महाराष्ट्र राज्य-भू-धारणेच्या सत्ता प्रकारानुसार वहिती खातेदारांची संख्या व त्यांचे आकारमानानुसार वहितीचे क्षेत्र. Agricultural Census 1970 Maharashtra State-Number and area of operational holdings by tenure and by size class of holdings.	एक्कावन्न LI	206
57	कृषि गणना १९७० महाराष्ट्र राज्य-आकारमान गटानुसार जमिनीच्या वापरानुसार वर्गीकरण Agricultural Census 1970 Maharashtra State-Area under different land use by size class of operational holdings.	बावन्न LII	207
58	कृषि गणना १९७० महाराष्ट्र राज्य-आकारमान गटानुसार निरनिराळ्या सिंचन प्रकारामुळे भिजणारे निव्वळ क्षेत्र. Agricultural Census 1970 Maharashtra State-Sourcewise net area irrigated by size class of holdings.	तेपन्न LIII	208
59	कृषि गणना १९७० महाराष्ट्र राज्य-प्रमुख पिकांखालील आकारमान गटानुसार क्षेत्र Agricultural Census 1970 Maharashtra State-Area under principal crops by size class of holdings.	चोपन्न LIV	209
60	कृषि गणना १९७६-७७ महाराष्ट्र राज्य-जिल्हानिहाय वहिती खातेदारांची संख्या व त्यांच्या वहितीचे क्षेत्र सन १९७६-७७. Agricultural Census 1976-77 Maharashtra State-Districtwise number of operational holdings and area operated in 1976-77.	पंचावन्न LV	215
61	कृषि गणना १९७६-७७ महाराष्ट्र राज्य-वहिती खातेदारांची संख्या व त्यांचे वहितीचे क्षेत्र Agricultural Census 1976-77 Maharashtra State-Number of operational holdings and area operated by size class of operational holdings.	छप्पन्न LVI	216
62	कृषि गणना १९७६-७७ महाराष्ट्र राज्य-वहिती खातेदारांची संख्या व त्यांचे वहितीचे क्षेत्र Agricultural Census 1976-77 Maharashtra State-Number of operational holdings and area operated by size class of operational holdings.	सत्तावन्न LVII	217
63	कृषि गणना १९७६-७७ महाराष्ट्र राज्य-भू-धारणेच्या संख्या प्रकारानुसार वहिती खातेदारांची व वहितीचे क्षेत्र. Agricultural Census 1976-77 Maharashtra State-Number and area of operational holdings by Tenure and Tenancy status.	अठ्ठावन्न LVIII	218
64	कृषि गणना १९७६-७७ महाराष्ट्र राज्य-जमिनीच्या वापरानुसार क्षेत्राचे वर्गीकरण Agricultural Census 1976-77 Maharashtra State-Estimated area under different land uses.	एकोणसठ LIX	219
65	कृषि गणना १९७६-७७ महाराष्ट्र राज्य-ओलित क्षेत्र असणाऱ्या खातेदारांची अंदाजे संख्या व क्षेत्र यांचे ओलितानुसार वर्गीकरण. Agricultural Census 1976-77 Maharashtra State-Distribution of estimated number and area of operational holdings by Irrigation status.	चाड LX	220
66	कृषि गणना १९७६-७७ महाराष्ट्र राज्य-निरनिराळ्या सिंचन प्रकारामुळे भिजणाऱ्या क्षेत्राचे व खातेदारांचे अंदाजे वर्गीकरण. Agricultural Census 1976-77 Maharashtra State-Estimated number of operational holdings receiving irrigation and area irrigated by different sources.	एकसष्ठ LXI	221
67	कृषि गणना १९७६-७७ महाराष्ट्र राज्य-प्रमुख पिकांखालील ओलित व जिराईत क्षेत्र Agricultural Census 1976-77 Maharashtra State-Estimated, irrigated and un-irrigated area under different crops.	बासठ LXII	223

महाराष्ट्र राज्य-प्राकृतिक भूवर्णन MAHARASHTRA STATE- PHYSIOGRAPHY

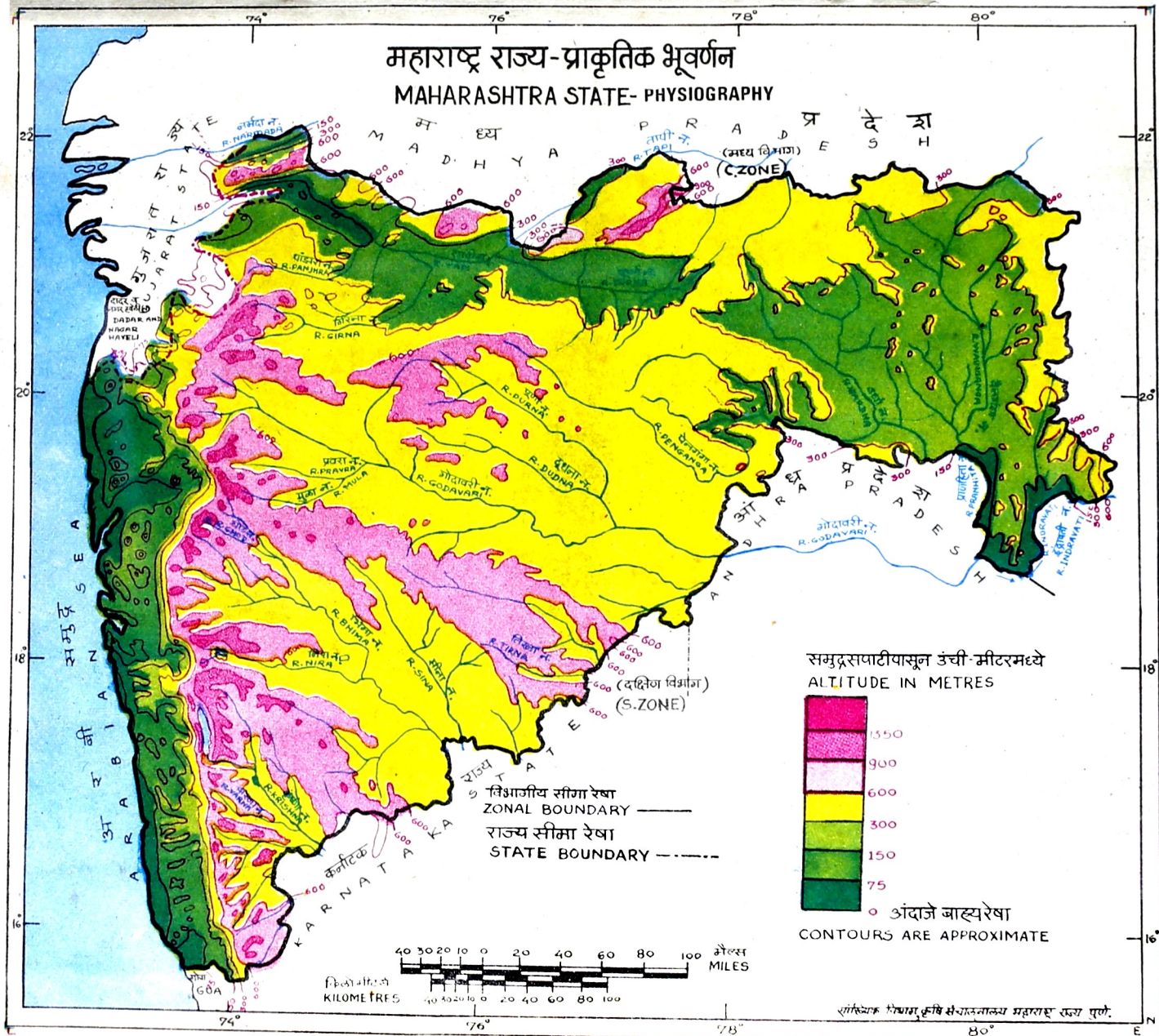

शांतिनाथ विद्यापीठ, कृषि संशोधनालय, महाराष्ट्र राज्य, पुणे.

