

**DISTRICT-WISE AGRICULTURAL
STATISTICAL INFORMATION 1995-96**

**MAHARASHTRA
AGRICULTURE**

G.I.P.E.



Dr. S. S. Kalanekar
फक्त कार्यालयीन कामासाठी उपयुक्त
For Office Use Only

कृषि सांख्यिकी विषयक माहिती

महाराष्ट्र राज्य

२००६ (भाग-२)

207

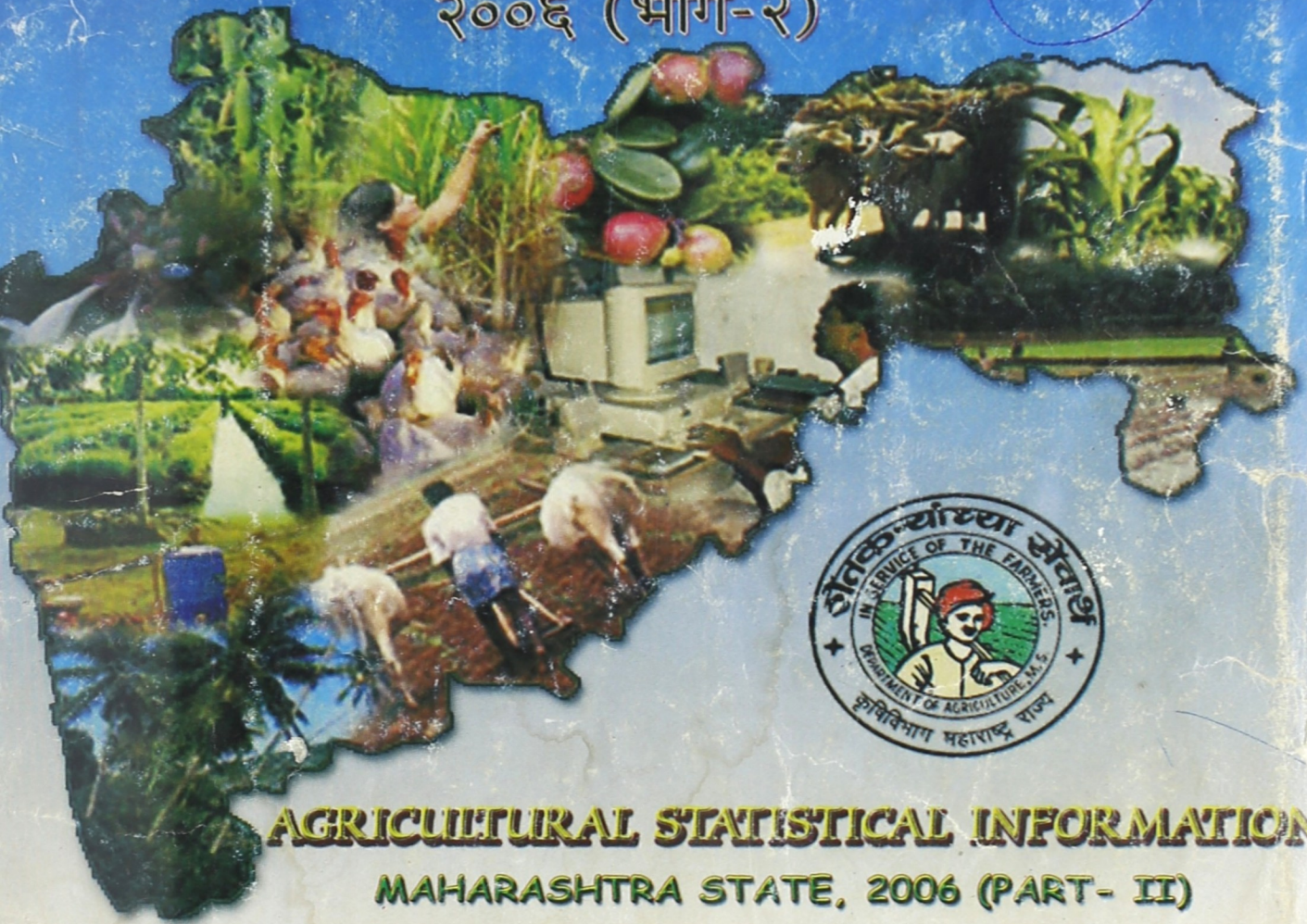

AGRICULTURAL STATISTICAL INFORMATION
MAHARASHTRA STATE, 2006 (PART- II)



X9
X9(J).2315sn,N8
M5-
269989

मुख्य सांख्यिक, कृषि आयुक्तालय, पुणे-१

CHIEF STATISTICIAN, COMMISSIONERATE OF AGRICULTURE, PUNE

कृषि सांख्यिकी विषयक माहिती

महाराष्ट्र राज्य

२००६ (भाग-२)

कृषि आयुक्तालय, महाराष्ट्र राज्य, पुणे-१

**AGRICULTURAL STATISTICAL INFORMATION
MAHARASHTRA STATE**

2006 (Part--II)

**COMMISSIONERATE OF AGRICULTURE
MAHARASHTRA STATE, PUNE-1**

अनुक्रमणिका
CONTENTS

अ. क्र. Sr. No.	विषय Subject	तक्ता Table	पृष्ठ क्रमांक Page No.
1.	महाराष्ट्र राज्य-प्राकृतिक भू-वर्णन दर्शविणारा नकाशा ... Map showing Physiography of Maharashtra State ...	रंगीत नकाशा Coloured Map	--
2.	महाराष्ट्र राज्याचा मृद नकाशा ... Soil Map of Maharashtra ...	रंगीत नकाशा Coloured Map	--
3.	एन.ए.आर.पी. तर्फे ठरविण्यात आलेले कृषि हवामान विभागाचा नकाशा ... Map of Agro Climatic Zones as per N.A.R.P. ...	रंगीत नकाशा Coloured Map	--
4.	महाराष्ट्र राज्याचे पर्जन्यमान व जमिनीच्या प्रकारानुसार प्रमुख विभाग ... Agro Climatic Zones of Maharashtra ...	रंगीत नकाशा Coloured Map	--
5.	महाराष्ट्र राज्यातील प्रत्येक जिल्ह्यातील जमिनीचे वर्गीकरण २०००-०१ ते २००४-०५ एक Classification of area of each district of Maharashtra State from 2000-01 to 2004-05	2 I	
6.	जिल्हावार, तालुकावार, सुपिकता निर्देशांक माहे मार्च २००४ अखेर ... Districtwise, Talukawise Fertility Index upto March 2004 ...	दोन II	12
7.	जून ते नोव्हेंबर या महिन्याचे महाराष्ट्रातील जिल्हानिहाय सरासरी पर्जन्यमान ... Monthly normal rainfall from June to November in different districts of Maharashtra	रंगीत नकाशा Coloured Map	--
8.	महाराष्ट्र राज्यातील सन २००२ ते २००४ मधील प्रत्यक्ष व सरासरी पर्जन्यमान ... Monthly rainfall data (Normal & Actual) from the years 2002 to 2004	तीन III	20
9.	महाराष्ट्र राज्यातील निरनिराळ्या साधनांनी भिजणारे जिल्हावार क्षेत्र १९९५-९६ ते १९९९-२००० Districtwise area irrigated by different sources in Maharashtra State from 1995-96 to 1999-2000	चार IV	24
10.	महाराष्ट्र राज्यातील जिल्हानिहाय निरनिराळ्या पिकांखालील बागाईत क्षेत्र सन १९९७-९८ ते २००४-०५ Districtwise irrigated area under different crops in Maharashtra State from 1997-98 to 2004-2005	पाच V	28
11.	शेतीविषयक हंगाम २०००-०१ ते २००४-२००५ या काळातील हवामान व पाऊसमान यांची थोडक्यात माहिती Agricultural Season-seasonal conditions obtaining during the period from 2000-01 to 2004-2005	सहा VI	39
12.	२००२-२००३ ते २००४-२००५ या वर्षात सार्वजनिक क्षेत्रातून भात, ज्वारी, बाजरी व गहू बियाणे वाटप Distribution of Paddy, Jowar, Bajri & Wheat seed through Public Sector during 2002-2003 to 2004-2005	सात VII	55
13.	सार्वजनिक क्षेत्रातून तूर, मूग, उडीद व हरभरा बियाणे वाटप २००२-२००३ ते २००४-२००५ Distribution of Tur, Mung, Udid & Gram seed through Public Sector during 2002-2003 to 2004-2005	आठ VIII	59
14.	सार्वजनिक क्षेत्रातून झालेले संकरित व सुधारित कापूस बियाणे वाटप २००२-२००३ ते २००४-२००५ Distribution of Hybrid & Improved Cotton seeds through Public Sector during 2002-2003 to 2004-2005	नऊ IX	63

(iv)

अनुक्रमणिका-चालू

CONTENTS-Contd.

अ. क्र. Sr. No.	विषय Subject	तक्ता Table	पृष्ठा क्रमांक Page No.
15.	सार्वजनिक क्षेत्रातून झालेले भुईमूग, सुर्यफूल, तीळ, सोयाबीन व करडई बियाण्यांचे वाटप २००२-२००३ ते २००४-२००५ Distribution of Groundnut, Sunflower, Sesamum, Soyabean & Safflower through Public Sector during 2002-2003 to 2004-2005	दहा X	65
16.	महाराष्ट्र राज्यातील जिल्हावार रासायनिक खत वापराचे सरासरी हेक्टरी प्रमाण २००२-२००३ ते २००४-२००५ Districtwise average use of fertilizer per hect. in Maharashtra State during 2002-2003 to 2004-2005	अकरा XI	70
17.	जिल्हानिहाय रासायनिक खतांचा वापर सन २००२-२००३ ते २००४-२००५ ... Districtwise consumption of Fertilizers 2002-2003 to 2004-2005 ...	बारा XII	71
18.	निरनिराळ्या पिक संरक्षण मोहिमात सन १९८५-८६, १९९०-९१, १९९५-९६, २००२-०३ ते २००४-२००५ मध्ये झालेला कीटक नाशकांचा वापर Consumption of pesticides for the year 1985-86, 1990-91, 1995-96, 2002-03 to 2004-05 under various Plant Protection Campaigns	तेरा XIII	74
19.	१९६१-६२ ते २००४-२००५ या वर्षात महाराष्ट्रातील अन्नधान्य पिकांचे एकूण क्षेत्र, हेक्टरी उत्पन्न व उत्पादन दर्शविणारा आलेख Graph showing yearwise 1961-62 to 2004-2005 Total area, Average yield & Production of foodgrains in Maharashtra	रंगीत आलेख Coloured Graph	--
20.	महाराष्ट्र राज्यातील निरनिराळ्या पिकांखालील जिल्हावार क्षेत्र १९६०-६१, १९७०-७१, १९८०-८१, १९९०-९१, १९९५-९६, १९९९-९९ ते २००४-२००५ Districtwise area under various crops in Maharashtra State from 1960-61, 1970-71, 1980-81, 1990-91, 1995-96, 1998-99 to 2004-2005	चौदा XIV	76
21.	महाराष्ट्र राज्यातील निरनिराळ्या पिकांखालील जिल्हावार उत्पादन १९६०-६१, १९७०-७१, १९८०-८१, १९९०-९१, १९९५-९६, १९९९-९९ ते २००४-२००५ Districtwise production of various crops in Maharashtra State from 1960-61, 1970-71, 1980-81, 1990-91, 1995-96, 1998-99 to 2004-2005	पंधरा XV	98
22.	महाराष्ट्र राज्यातील प्रमुख पिकांचे जिल्हावार हेक्टरी उत्पादन १९६०-६१, १९७०-७१, १९८०-८१, १९९०-९१, १९९५-९६, १९९९-९९ ते २००४-२००५ Districtwise average yield of Principal crops in Maharashtra State from 1960-61, 1970-71, 1980-81, 1990-91, 1995-96, 1998-99 to 2004-2005	सोळा XVI	120
23.	संकरित/अधिक उत्पन्न देणाऱ्या पिकांखालील क्षेत्र व त्यांचे एकूण पिकांखालील क्षेत्राशी टक्केवारी Area under Hybrid / HYV & their percentage to total area ...	सतरा XVII	141
24.	फळे व भाजीपाला पिकांवरील पिक अंदाज सर्वेक्षणाचे निकष ... Results of Crop Estimation Surveys on Horticultural & Vegetable Crops	अठरा XVIII	144
25.	महाराष्ट्र राज्यातील जिल्हानिहाय एकूण क्षेत्राशी प्रमुख पिकांपैकी प्रत्येक पिकाचे शेकडा प्रमाण दर्शविणारा तक्ता १९९९-२००० Statement showing the percentage area under Principal crops to total area of each crop in the districts of Maharashtra 1999-2000	एकोणीस XIX	165

(v)

अनुक्रमणिका-चालू

CONTENTS-Contd.

अ. क्र. Sr. No.	विषय Subject	तक्ता Table	पृष्ठा क्रमांक Page No.
26.	निरनिराळ्या राज्यातील मुख्य पिकांचे क्षेत्र, उत्पादन व सरासरी उत्पन्न सन १९९१-१९९२ ते २००३-२००४ Estimates of area, production & average yield of Principal Crops in different states during 1991-1992 to 2003-04.	वीस XX	172
i)	तांदूळ Rice	वीस XX	172
ii)	ज्वारी Jowar	वीस XX	174
iii)	बाजरी Bajri	वीस XX	176
iv)	मका Maize	वीस XX	178
v)	नाचणी Ragi	वीस XX	180
vi)	ज्वारवर्गीय धान्ये Small Millets	वीस XX	182
vii)	गहू Wheat	वीस XX	183
viii)	बाली Barley	वीस XX	184
ix)	एकूण तृणधान्ये Total Cereals	वीस XX	187
x)	हरभरा Gram	वीस XX	190
xi)	तूर Tur	वीस XX	192
xii)	इतर कडधान्ये Other Pulses	वीस XX	194
xiii)	एकूण कडधान्ये Total Pulses	वीस XX	196
xiv)	एकूण अन्नधान्ये Total Foodgrains	वीस XX	199
xv)	भूईमूग Groundnut	वीस XX	202
xvi)	एरंड Casterseed	वीस XX	204

अनुक्रमणिका-चालू
CONTENTS-Contd.

अ. क्र. Sr. No.	विषय Subject	तक्ता Table	पृष्ठा क्रमांक Page No.
xvii)	तीळ Scsamum XX	वीस	205
xviii)	सरसू व मोहरी Rapeseed & Mustard	वीस XX	207
xix)	ज्वस Linseed	वीस XX	209
xx)	कारळे Nigerseed	वीस XX	211
xxi)	करडई Safflower	वीस XX	212
xxii)	कापूस (रुई) Cotton (lint)	वीस XX	213
xxiii)	ऊस Sugarcane	वीस XX	215
27.	जिल्हानिहाय आकारमान गटानुसार वहिती खातेदारांची संख्या व त्यांचे वहितीचे क्षेत्र १९९५-१९९६ Districtwise number and area of operational holding according to size class of holdings 1995-1996.	एकवीस XXI	218
28.	निरनिराळ्या पिकाखालील क्षेत्र, उत्पादन व उत्पादकता यांचे संयुक्त बाढीचे प्रमाण दर्शविणारा तक्ता Statement showing the Compound Growth rate of Area, production and productivity of different crops.	बावीस XXII	226
29.	महाराष्ट्र राज्यामध्ये वर्षानिहाय स्थापित कृषि चिकित्सालयाबाबतची माहिती Yearwise established Agricultural Polyclinic in Maharashtra State	तेवीस XXIII	241
30.	जिल्हानिहाय जैविक खतांची उत्पादन केंद्रे व त्यांचे पत्ते Existing bio fertilizer production units with addresses.	चोवीस XXIV	244
31.	जिल्हावार २००४-२००५ गांडूळ खत युनिट संख्या Districtwise number of Vermi compost production unit during 2004-2005	पंचवीस XXV	252
32.	(अ) केंद्रीय योजनेअंतर्गत बसविलेले ठिबक संच व क्षेत्र यांची २०००-२००१ ते २००४-२००५ पर्यंतची माहिती (A) Statement showing the achievement of Drip Installation & Area from 2000-2001 to 2004-2005 (Central Scheme)	सव्वीस XXVI	253
32.	(ब) केंद्र पुरस्कृत ठिबक संच योजनेअंतर्गत उभारण्यात आलेल्या हरितगृहांची वर्षानिहाय माहिती १९९४-१९९५ ते २००४-२००५ (B) Instalation of Green houses under Centrally Sponsord Drip Set Scheme during 1994-1995 to 2004-2005	सव्वीस XXVII	254

महाराष्ट्र राज्य प्राकृतिक भू-वर्णन MAHARASHTRA STATE - PHYSIOGRAPHY

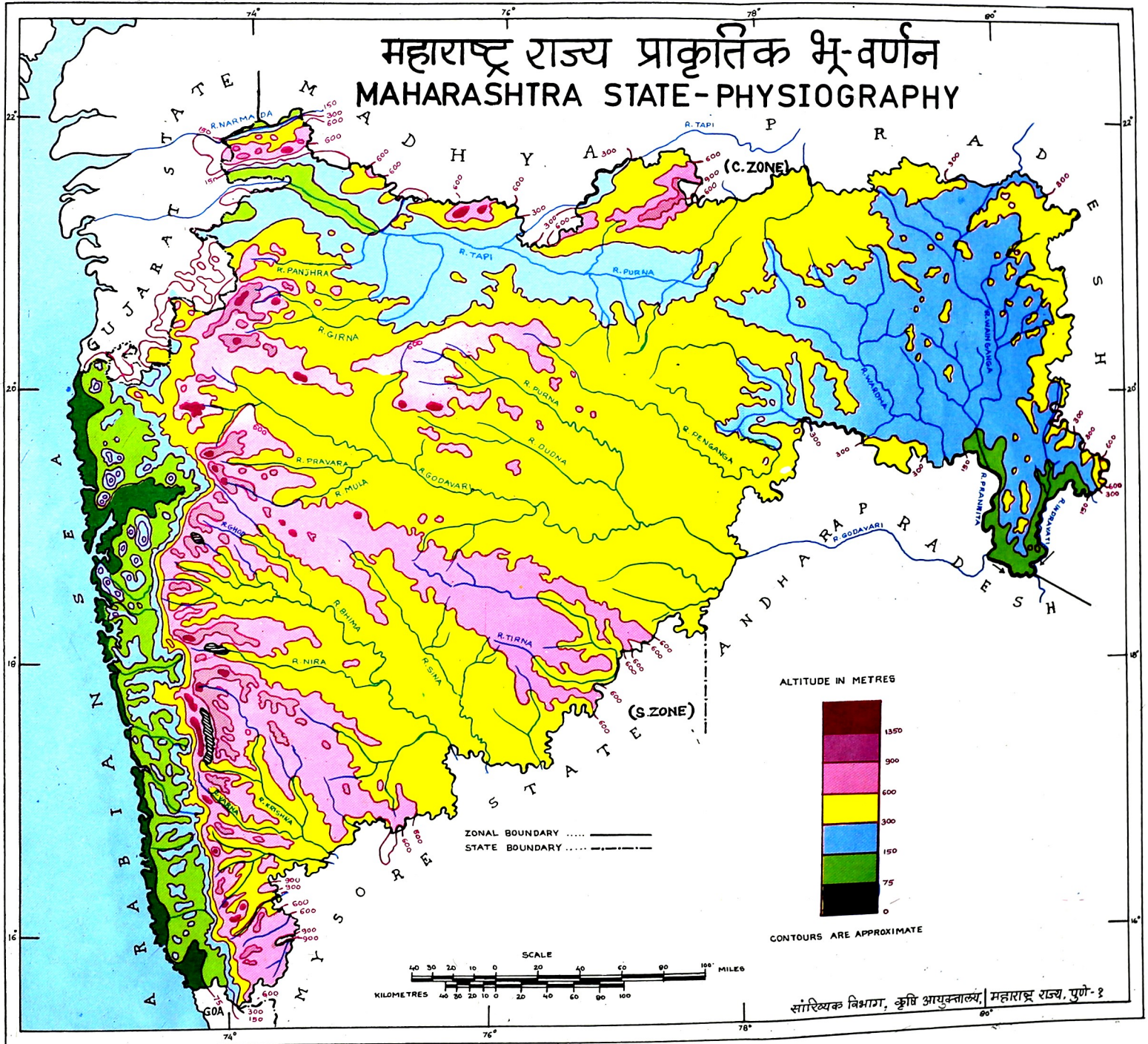

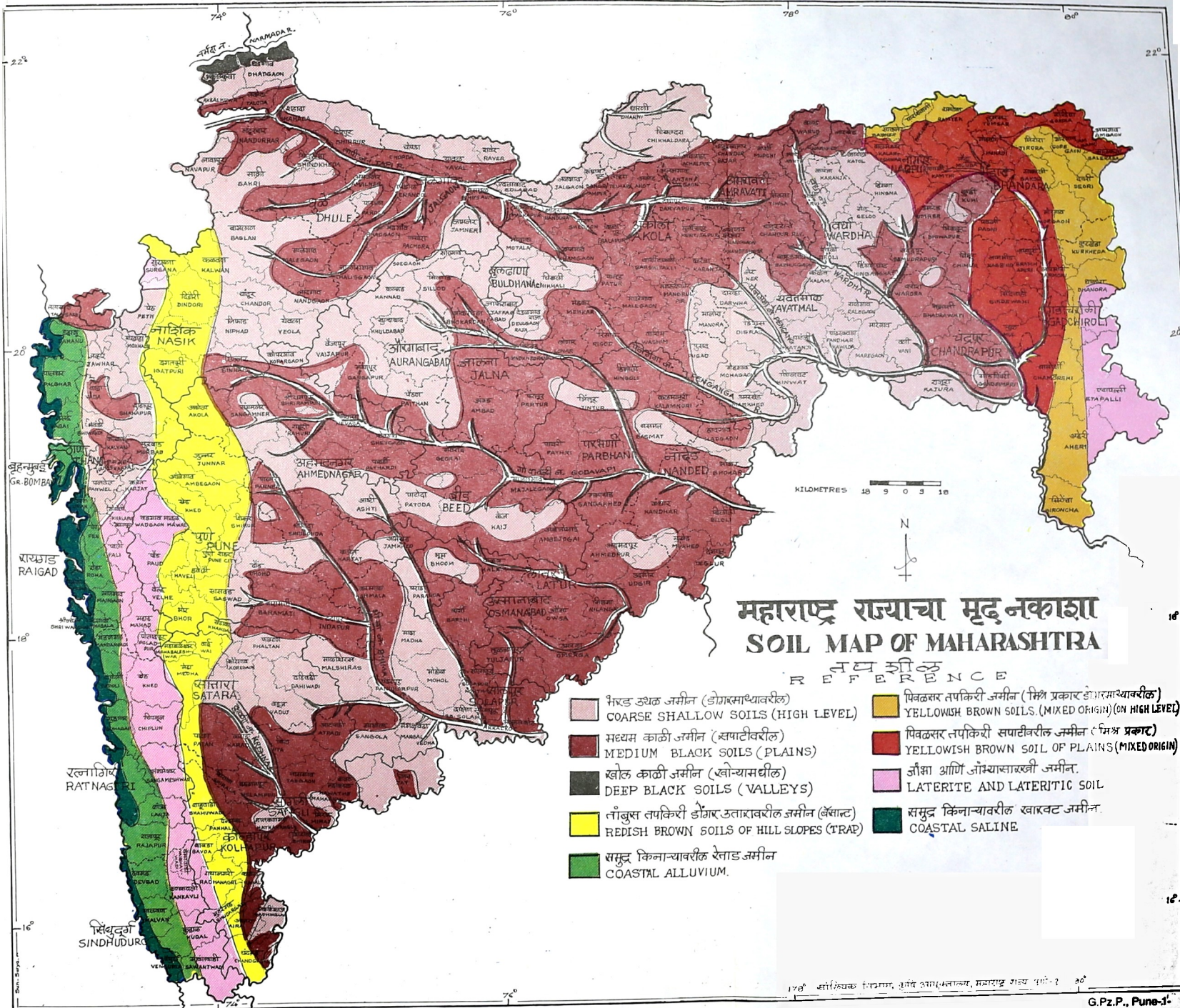

महाराष्ट्र राज्याचा मृद नकाशा SOIL MAP OF MAHARASHTRA

REFERENCE

- | | |
|--|---|
| <ul style="list-style-type: none"> भरड उथळ जमीन (डोंगरमाथ्यावरील) COARSE SHALLOW SOILS (HIGH LEVEL) | <ul style="list-style-type: none"> पिवळसर तपकिरी जमीन (मिश्र प्रकार डोंगरमाथ्यावरील) YELLOWISH BROWN SOILS (MIXED ORIGIN) (ON HIGH LEVEL) |
| <ul style="list-style-type: none"> मध्यम काळी जमीन (सापाटीवरील) MEDIUM BLACK SOILS (PLAINS) | <ul style="list-style-type: none"> पिवळसर तपकिरी सापाटीवरील जमीन (मिश्र प्रकार) YELLOWISH BROWN SOIL OF PLAINS (MIXED ORIGIN) |
| <ul style="list-style-type: none"> खोल काळी जमीन (खोऱ्यामधील) DEEP BLACK SOILS (VALLEYS) | <ul style="list-style-type: none"> जईसा आणि जोभ्यासावरील जमीन. LATERITE AND LATERITIC SOIL |
| <ul style="list-style-type: none"> तांबूस तपकिरी डोंगर उतारावरील जमीन (वॅसाट) REDISH BROWN SOILS OF HILL SLOPES (TRAE) | <ul style="list-style-type: none"> समुद्र किनाऱ्यावरील खावट जमीन. COASTAL SALINE |
| <ul style="list-style-type: none"> समुद्र किनाऱ्यावरील रेंताड जमीन COASTAL ALLUVIUM. | |

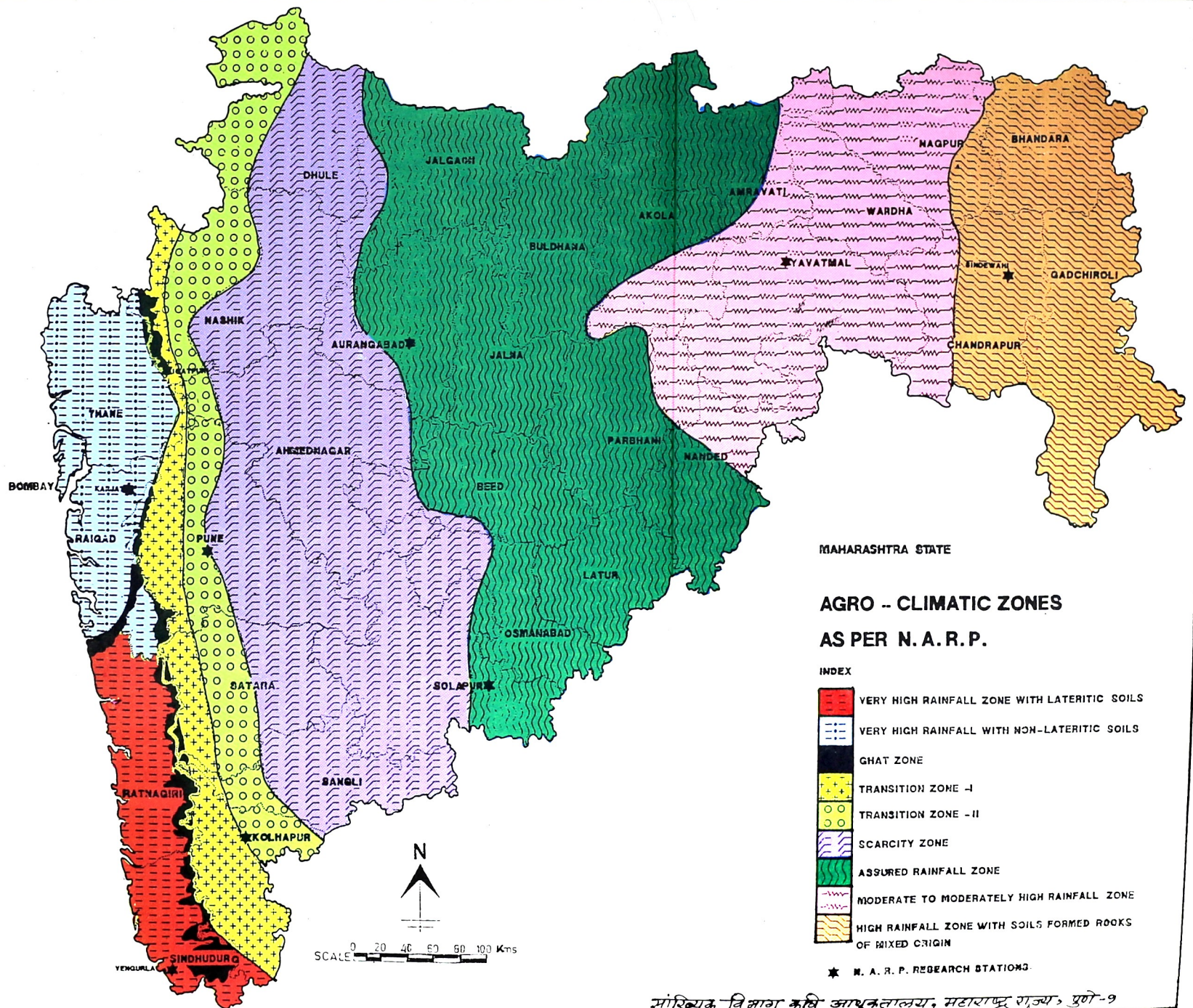

महाराष्ट्र राज्याचे पर्जन्यमान व जमिनीच्या प्रकारानुसार प्रमुख विभाग

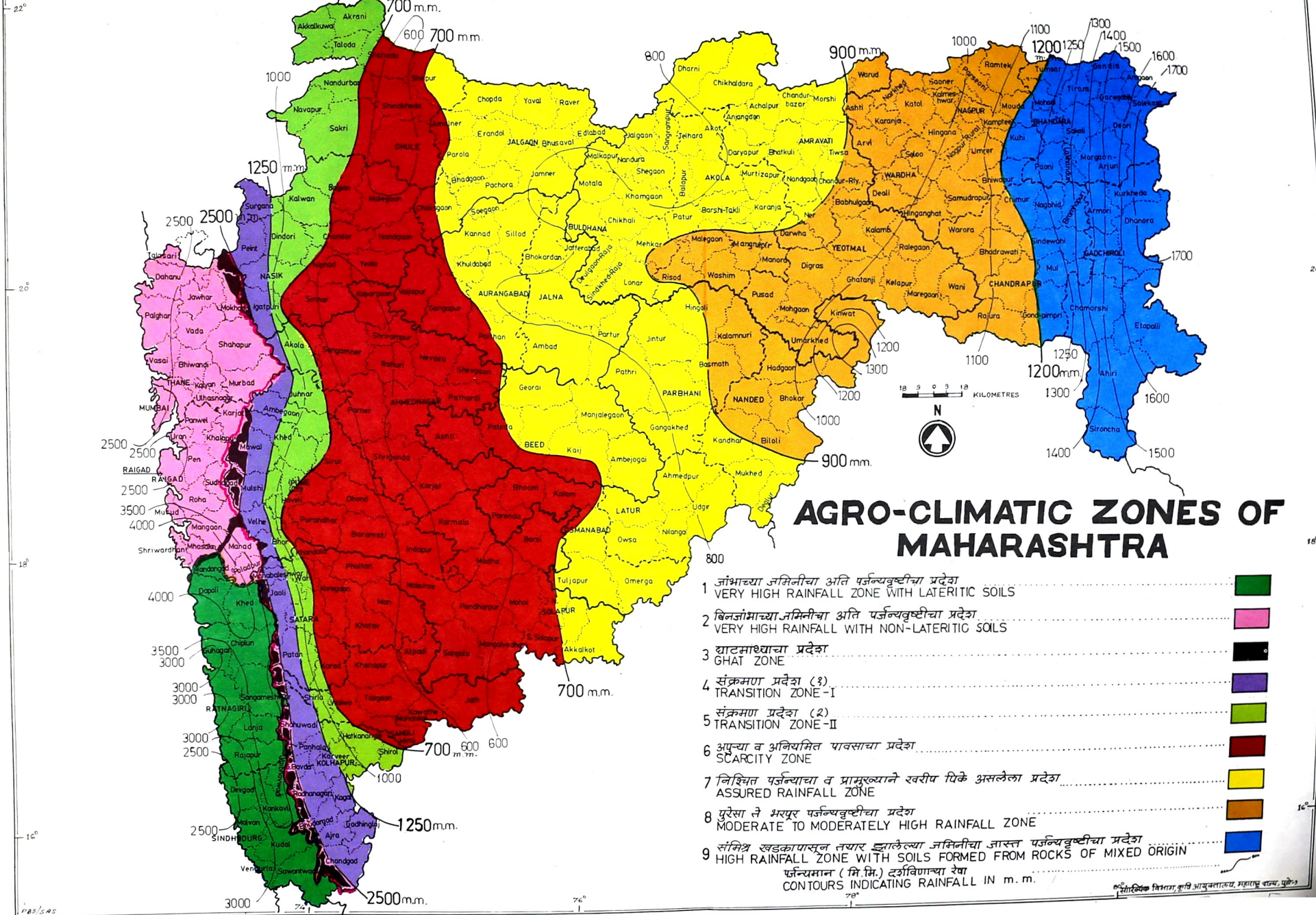

AGRO-CLIMATIC ZONES OF MAHARASHTRA

- 1 जांभाच्या जमिनीचा अति पर्जन्यवृष्टीचा प्रदेश
VERY HIGH RAINFALL ZONE WITH LATERITIC SOILS
 - 2 बिनजांभाच्या जमिनीचा अति पर्जन्यवृष्टीचा प्रदेश
VERY HIGH RAINFALL WITH NON-LATERITIC SOILS
 - 3 घाटमाथ्याचा प्रदेश
GHAT ZONE
 - 4 संक्रमण प्रदेश (१)
TRANSITION ZONE - I
 - 5 संक्रमण प्रदेश (२)
TRANSITION ZONE - II
 - 6 अपुन्या व अनियमित पावसाचा प्रदेश
SCARCITY ZONE
 - 7 निश्चित पर्जन्याचा व प्रामुख्याने खरीप पिके असलेला प्रदेश
ASSURED RAINFALL ZONE
 - 8 पुरेसा ते भरपूर पर्जन्यवृष्टीचा प्रदेश
MODERATE TO MODERATELY HIGH RAINFALL ZONE
 - 9 संमिश्र खडकापासून तयार झालेल्या जमिनीचा जास्त पर्जन्यवृष्टीचा प्रदेश
HIGH RAINFALL ZONE WITH SOILS FORMED FROM ROCKS OF MIXED ORIGIN
- पर्जन्यमान (मि. मि.) दर्शविणाऱ्या रेषा
CONTOURS INDICATING RAINFALL IN m. m.