

**DISTRICT-WISE AGRICULTURAL
STATISTICAL INFORMATION 2002**

**MAHARASHTRA
AGRICULTURE**

G.I.P.E.

वि. सांख्यिकी विषयक माहिती महाराष्ट्र राज्य २००२ (भाग - २)



20

9(J).2315sn, N8
P2.2
261495



फक्त कार्यालयीन उपयोगसाठी
For Official use only

कृषि सांख्यिकी विषयक माहिती

महाराष्ट्र राज्य

२००२ (भाग-२)

AGRICULTURAL STATISTICAL INFORMATION

MAHARASHTRA STATE

2002 (Part-II)

अनुक्रमणिका
CONTENTS

अ. क्र. Sr. No.	विषय Subject	तक्ता Table	पृष्ठ क्रमांक Page No.
1.	महाराष्ट्र राज्य-प्राकृतिक भू-वर्णन दर्शविणारा नकाशा ... Map showing Physiography of Maharashtra State ...	रंगीत नकाशा Coloured Map	--
2.	महाराष्ट्र राज्याचा मृद नकाशा ... Soil Map of Maharashtra ...	रंगीत नकाशा Coloured Map	--
3.	एन.ए.आर.पी. तर्फे ठरविण्यात आलेले कृषि हवामान विभागाचा नकाशा ... Map of Agro Climatic Zones as per N.A.R.P. ...	रंगीत नकाशा Coloured Map	--
4.	महाराष्ट्र राज्याचे पर्जन्यमान व जमिनीच्या प्रकारानुसार प्रमुख विभाग ... Agro Climatic Zones of Maharashtra ...	रंगीत नकाशा Coloured Map	--
5.	महाराष्ट्र राज्यातील प्रत्येक जिल्ह्यातील जमीनीचे वर्गीकरण १९९६-९७ ते २०००-२००१ Classification of area of each district of Maharashtra State from 1996-97 to 2000-2001	एक I	2
6.	जिल्हावार, तालुकावार, सुपिकता निर्देशांक माहे मार्च २००० अखेर ... Districtwise, Talukawise Fertility Index upto March 2000 ...	दोन II	12
7.	जून ते नोव्हेंबर या महिन्याचे महाराष्ट्रातील जिल्हानिहाय सरासरी पर्जन्यमान ... Monthly normal rainfall from June to November in different districts of Maharashtra	रंगीत नकाशा Coloured Map	--
8.	महाराष्ट्र राज्यातील सन १९९९ ते २००१ मधील प्रत्यक्ष व सरासरी पर्जन्यमान ... Monthly rainfall data (Normal & Actual) from the years 1999 to 2001	तीन III	18
9.	महाराष्ट्र राज्यातील निरनिराळ्या साधनांनी भिजणारे जिल्हावार क्षेत्र १९९२-९३ ते १९९६-९७ Districtwise area irrigated by different sources in Maharashtra State from 1992-93 to 1996-97	चार IV	22
10.	महाराष्ट्र राज्यातील जिल्हानिहाय निरनिराळ्या पिकांखालील बागाईत क्षेत्र सन १९९४-९५ ते २००१-२००२ Districtwise irrigated area under different crops in Maharashtra State from 1994-95 to 2001-2002	पाच V	26
11.	शेतीविषयक हंगाम १९९७-९८ ते २००१-२००२ या काळातील हवामान व पाऊसमान यांची थोडक्यात माहिती Agricultural Season-seasonal conditions obtaining during the period from 1997-98 to 2001-2002	सहा VI	37
12.	१९९९-२००० ते २००१-२००२ या वर्षात सार्वजनिक क्षेत्रातून भात, ज्वारी, बाजरी व गहू बियाणे वाटप Distribution of Paddy, Jowar, Bajri & Wheat seed through Public Sector during 1999-2000 to 2001-2002	सात VII	53
13.	सार्वजनिक क्षेत्रातून तूर, मूग, उडीद व हरभरा बियाणे वाटप १९९९-२००० ते २००१-२००२ Distribution of Tur, Mung, Udid & Gram seed through Public Sector during 1999-2000 to 2001-2002	आठ VIII	57
14.	सार्वजनिक क्षेत्रातून झालेले संकरित व सुधारित कापूस बियाणे वाटप १९९९-२००० ते २००१-२००२ Distribution of Hybrid & Improved Cotton seeds through Public Sector during 1999-2000 to 2001-2002	नऊ IX	61

(iv)

अनुक्रमणिका-चालू

CONTENTS-Contd.

अ. क्र. Sr. No.	विषय Subject	तक्ता Table	पृष्ठा क्रमांक Page No.
15.	सार्वजनिक क्षेत्रातून झालेले भुईमूग, सुर्यफूल, तीळ, सोयाबीन व करडई बियाण्यांचे वाटप १९९९-२००० ते २००१-२००२ Distribution of Groundnut, Sunflower, Sesamum, Soyabean & Safflower through Public Sector during 1999-2000 to 2001-2002	दहा X	63
16.	महाराष्ट्र राज्यातील जिल्हावार रासायनिक खत वापराचे सरासरी हेक्टरी प्रमाण १९९९-२००० ते २००१-२००२ Districtwise average use of fertilizer per hect. in Maharashtra State during 1999-2000 to 2001-2002	अकरा XI	68
17.	जिल्हानिहाय रासायनिक खतांचा वापर सन १९९९-२००० ते २००१-२००२ ... Districtwise consumption of Fertilizers 1999-2000 to 2001-2002 ...	बारा XII	69
18.	निरनिराळ्या पिक संरक्षण मोहिमात सन १९८५-८६, १९९०-९१, १९९५-९६, १९९९-२००० ते २००१-२००२ मध्ये झालेला कीटक नाशकांचा वापर Consumption of pesticides for the year 1985-86, 1990-91, 1995-96, 1999-2000 to 2001-2002 under various Plant Protection Campaigns	तेरा XIII	72
19.	१९६१-६२ ते २०००-२००१ या वर्षात महाराष्ट्रातील अन्नधान्य पिकांचे एकूण क्षेत्र, हेक्टरी उत्पन्न व उत्पादन दर्शविणारा आलेख Graph showing yearwise 1961-62 to 2000-2001 Total area, Average yield & Production of foodgrains in Maharashtra	रंगीत आलेख Coloured Graph	--
20.	महाराष्ट्र राज्यातील निरनिराळ्या पिकांखालील जिल्हावार क्षेत्र १९६०-६१, १९७०-७१, १९८०-८१, १९९०-९१, १९९४-९५ ते २००१-२००२ Districtwise area under various crops in Maharashtra State from 1960-61, 1970-71, 1980-81, 1990-91, 1994-95 to 2001-2002	चौदा XIV	74
21.	महाराष्ट्र राज्यातील निरनिराळ्या पिकांखालील जिल्हावार उत्पादन १९६०-६१, १९७०-७१, १९८०-८१, १९९०-९१, १९९४-९५ ते २००१-२००२ Districtwise production of various crops in Maharashtra State from 1960-61, 1970-71, 1980-81, 1990-91, 1994-95 to 2001-2002	पंधरा XV	96
22.	महाराष्ट्र राज्यातील प्रमुख पिकांचे जिल्हावार हेक्टरी उत्पादन १९६०-६१, १९७०-७१, १९८०-८१, १९९०-९१, १९९४-९५ ते २००१-२००२ Districtwise average yield of Principal crops in Maharashtra State from 1960-61, 1970-71, 1980-81, 1990-91, 1994-95 to 2001-2002	सोळा XVI	118
23.	संकरित/अधिक उत्पन्न देणाऱ्या पिकांखालील क्षेत्र व त्यांचे एकूण पिकांखालील क्षेत्राशी टक्केवारी Area under Hybrid / HYV & their percentage to total area ...	सतरा XVII	139
24.	फळे व भाजीपाला पिकांवरील पिक अंदाज सर्वेक्षणाचे निष्कर्ष ... Results of Crop Estimation Surveys on Horticultural & Vegetable Crops	अठरा XVIII	142
25.	विकास विषयक निवडक उपाय योजनांमुळे मिळालेले जादा उत्पादन ठरविण्यासाठी केलेल्या मूल्यमापन सर्वेक्षणाचे निष्कर्ष Results of surveys for determining additional yield due to selected development measures.	एकोणीस XIX	163
26.	महाराष्ट्र राज्यातील जिल्हानिहाय एकूण क्षेत्राशी प्रमुख पिकांपैकी प्रत्येक पिकाचे शेकडा प्रमाण दर्शविणारा तक्ता १९९६-९७ Statement showing the percentage area under Principal crops to total area of each crop in the districts of Maharashtra 1996-97.	वीस XX	171

(v)

अनुक्रमणिका-चालू

CONTENTS-Contd.

अ. क्र. Sr. No.	विषय Subject	तक्ता Table	पृष्ठा क्रमांक Page No.
27.	निरनिराळ्या राज्यातील मुख्य पिकांचे क्षेत्र, उत्पादन व सरासरी उत्पन्न सन १९८७-८८ ते १९९९-२००० Estimates of area, production & average yield of Principal Crops in different states during 1987-88 to 1999-2000.	एकवीस XXI	178
	i) तांदूळ Rice	XXI	178
	ii) ज्वारी Jowar	XXI	180
	iii) बाजरी Bajri	XXI	182
	iv) मका Maize	XXI	184
	v) नाचणी Ragi	XXI	186
	vi) ज्वारवर्गीय धान्ये Small Millets	XXI	187
	vii) गहू Wheat	XXI	189
	viii) बार्ली Barley	XXI	191
	ix) एकूण तृणधान्ये Total Cereals	XXI	193
	x) हरभरा Gram	XXI	196
	xi) तूर Tur	XXI	198
	xii) इतर कडधान्ये Other Pulses	XXI	200
	xiii) एकूण कडधान्ये Total Pulses	XXI	202
	xiv) एकूण अन्नधान्ये Total Foodgrains	XXI	205
	xv) भूईमूग Groundnut	XXI	208
	xvi) एरंडी Casterseed	XXI	210

(vi)

अनुक्रमणिका-चालू
CONTENTS-Contd.

अ. क्र. Sr. No.	विषय Subject	तक्ता Table	पृष्ठा क्रमांक Page No.
xvii)	तौळ Scsamum	XXI	211
xviii)	सरसू व मोहरी Rapeseed & Mustard	XXI	213
xix)	जवस Linseed	XXI	215
xx)	कारळे Nigerseed	XXI	217
xxi)	करडई Safflower	XXI	218
xxii)	कापूस (रुई) Cotton (lint)	XXI	219
xxiii)	ऊस Sugarcane	XXI	221
28.	जिल्हानिहाय आकारमान गटानुसार वहिती खातेदारांची संख्या व त्यांचे वहितीचे क्षेत्र १९९०-१९९१. Districtwise number and area of operational holding according to size class of holdings 1990-1991.	बावीस XXII	224
29.	निरनिराळ्या पिकाखालील क्षेत्र, उत्पादन व उत्पादकता यांचे संयुक्त वाढीचे प्रमाण दर्शविणारा तक्ता Statement showing the Compound Growth rate of Area, production and productivity of different crops.	तेवीस XXIII	232
30.	महाराष्ट्र राज्यामध्ये वर्षनिहाय स्थापित कृषि चिकित्सालयाबाबतची माहिती Yearwise established Agricultural Polyclinic in Maharashtra State	चोवीस XXIV	248
31.	जिल्हानिहाय जैविक खतांची उत्पादन केंद्रे व त्यांचे पत्ते Existing bio fertilizer production units with addresses.	पंचवीस XXV	250
32.	जिल्हावार २०००-२००१ व २००१-२००२ (एकत्रित) गांडूळ खत युनिट संख्या Districtwise number of Vermi compost production unit during 2000-2001 and 2001-2002 (Combine).	सव्वीस XXVI	258
33.	केंद्रीय/राज्य/सिंचन महामंडळ योजनेअंतर्गत बसविलेले टिंबक संच/तुषार संच/हरितगृहांची संख्या यांची माहिती Information of installation of Drip Sets/Sprinkler Sets/Green houses under central/State/Sinchan mahamandal Scheme.	सत्तावीस XXVII	259

महाराष्ट्र राज्य प्राकृतिक भू-वर्णन

MAHARASHTRA STATE - PHYSIOGRAPHY

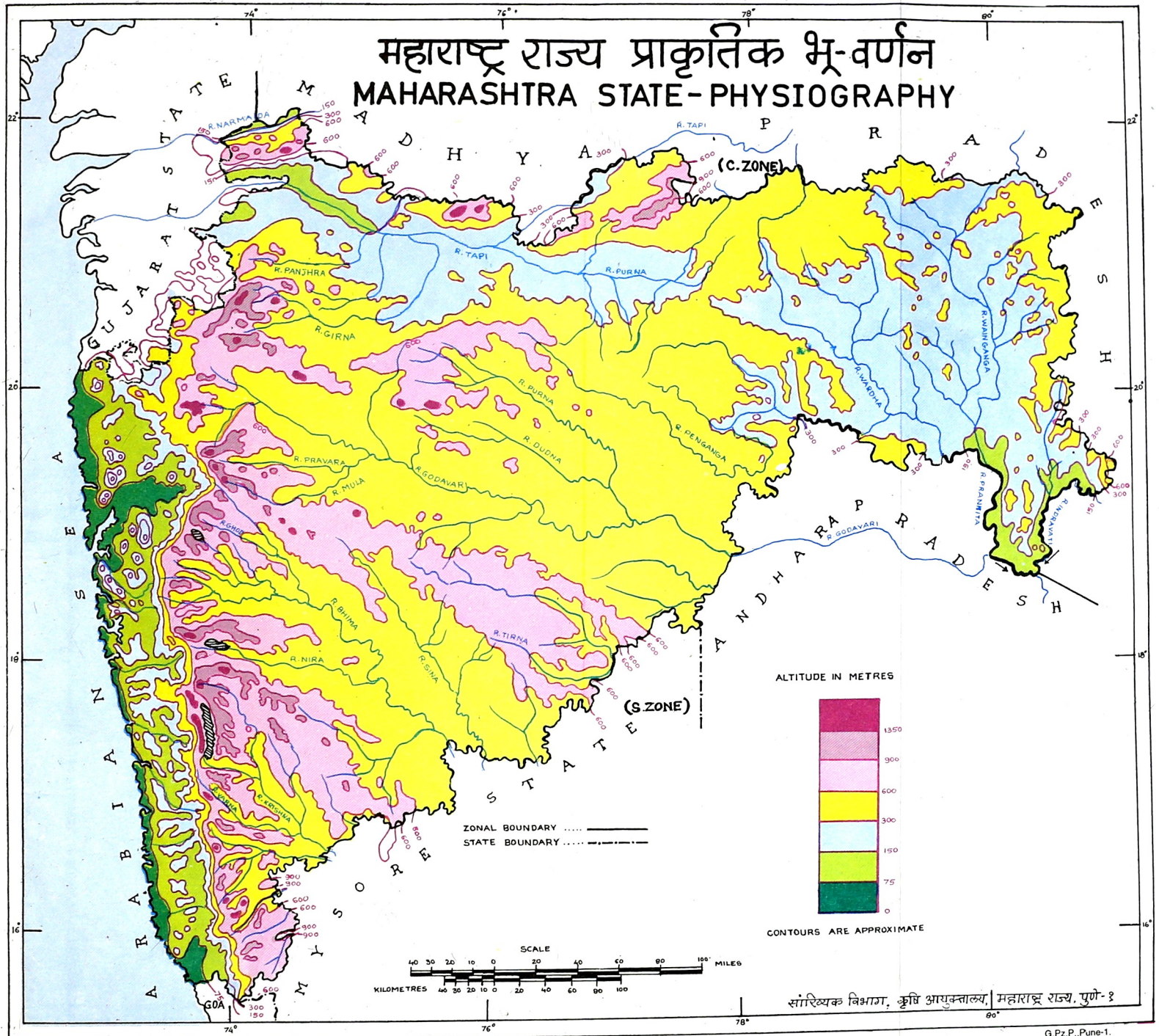

ALTITUDE IN METRES

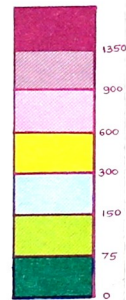

CONTOURS ARE APPROXIMATE

ZONAL BOUNDARY
STATE BOUNDARY

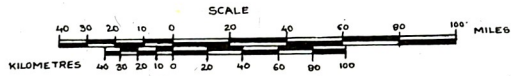

सांख्यिक विभाग, कृषि आयुक्तालय, महाराष्ट्र राज्य, पुणे-१

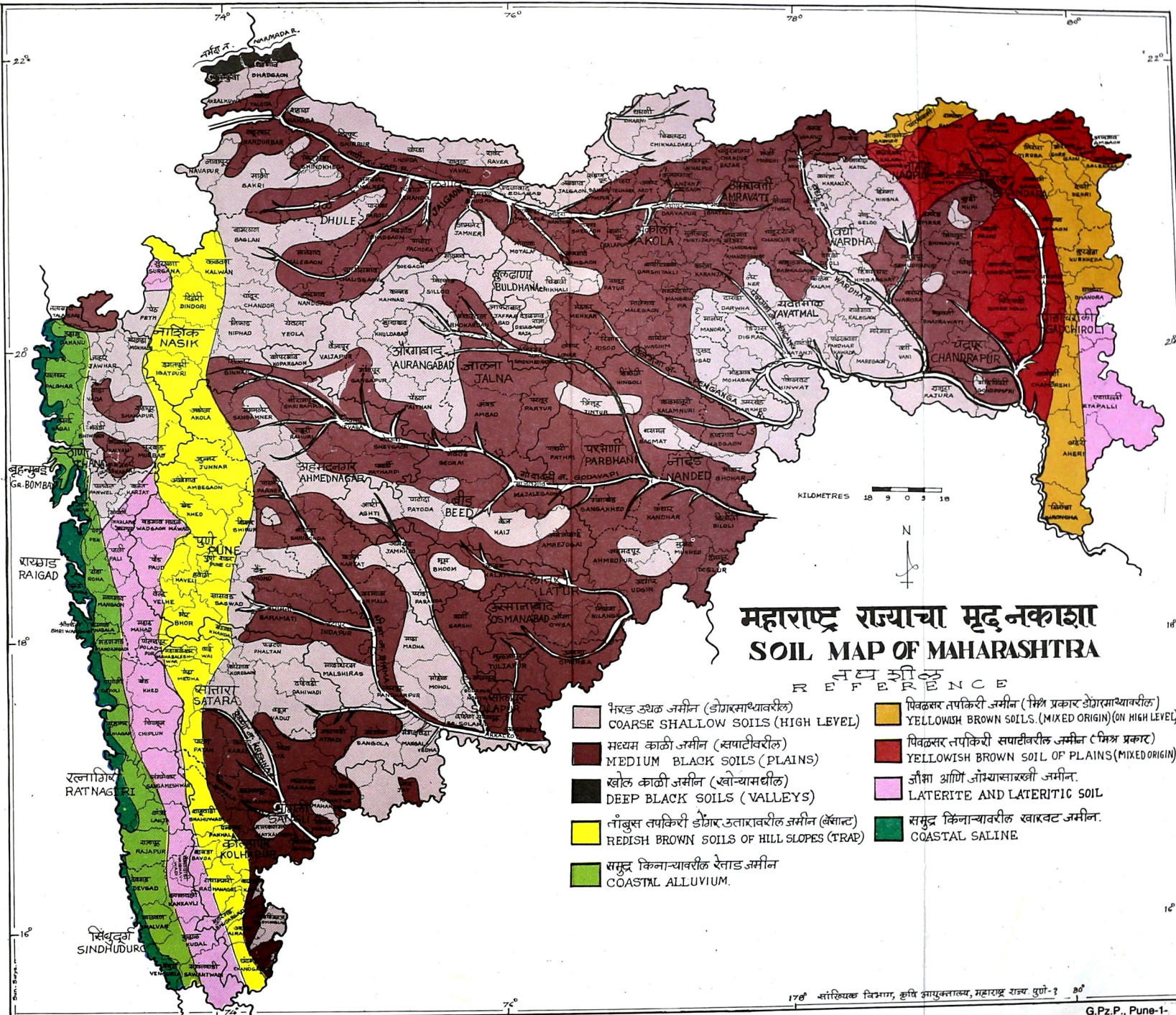

महाराष्ट्र राज्याचा मृद नकाशा SOIL MAP OF MAHARASHTRA

नमूने शील
REFERENCE

- भेड उथळ जमीन (डोंगरमाथ्यावरील)
 COARSE SHALLOW SOILS (HIGH LEVEL)
- पिवळसर तपकिरी जमीन (मिश्र प्रकार डोंगरमाथ्यावरील)
 YELLOWISH BROWN SOILS (MIXED ORIGIN) (ON HIGH LEVEL)
- मध्यम काळी जमीन (सपाटीवरील)
 MEDIUM BLACK SOILS (PLAINS)
- पिवळसर तपकिरी सपाटीवरील जमीन (मिश्र प्रकार)
 YELLOWISH BROWN SOIL OF PLAINS (MIXED ORIGIN)
- खोल काळी जमीन (खोऱ्यामधील)
 DEEP BLACK SOILS (VALLEYS)
- लॅटराइट आणि लॅटराइटिक जमीन.
 LATERITE AND LATERITIC SOIL
- तांबूस तपकिरी डोंगर उतारावरील जमीन (वंसाट)
 REDISH BROWN SOILS OF HILL SLOPES (TRAP)
- समुद्र किनाऱ्यावरील खारवट जमीन.
 COASTAL SALINE
- समुद्र किनाऱ्यावरील रेताड जमीन
 COASTAL ALLUVIUM.

KILOMETRES 10 9 0 3 10



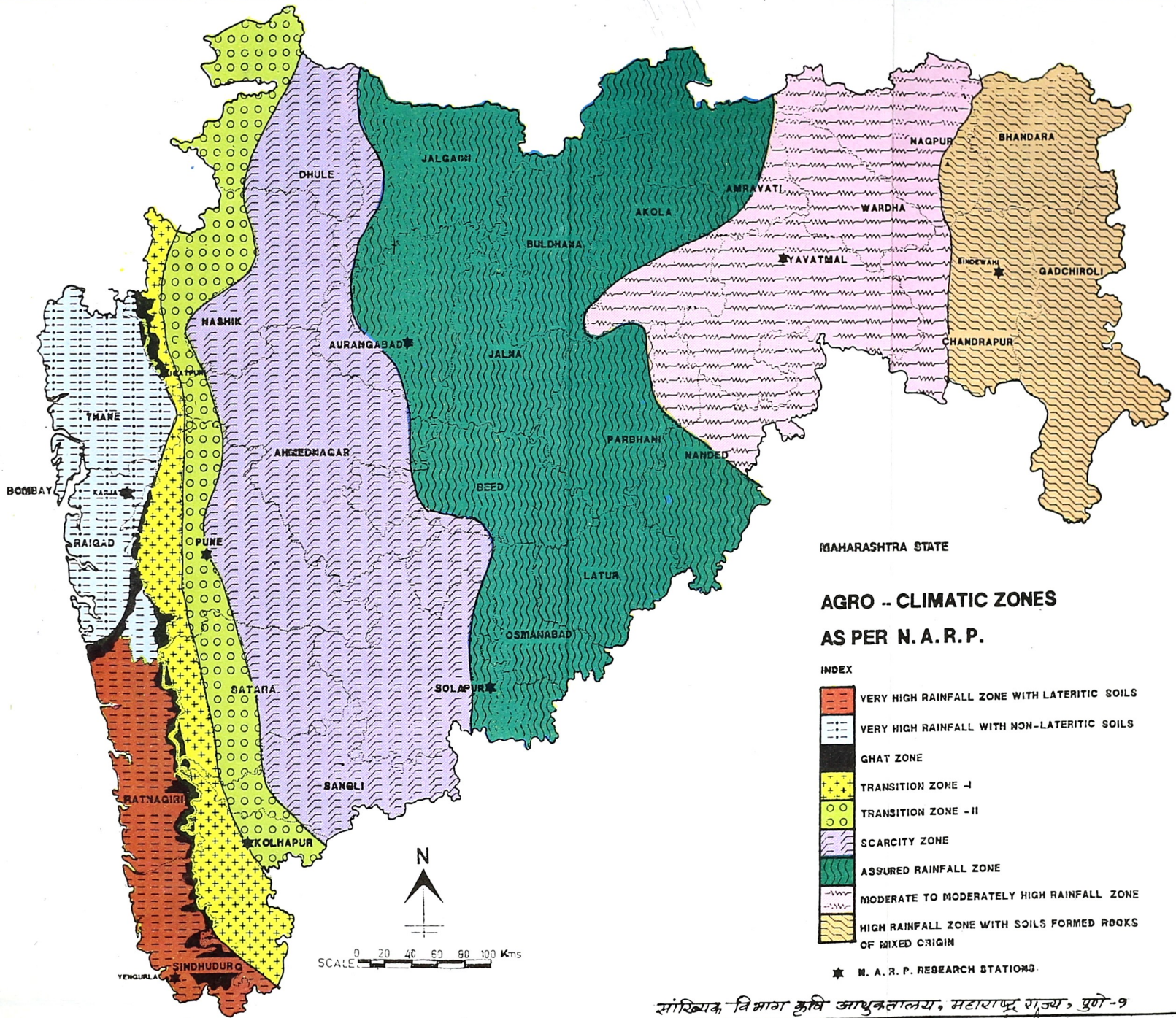

सांख्यिक, विभाग कृषि आधुनिकतालय, महाराष्ट्र राज्य, पुणे-9

महाराष्ट्र राज्याचे पर्जन्यमान व जमिनीच्या प्रकारानुसार प्रमुख विभाग

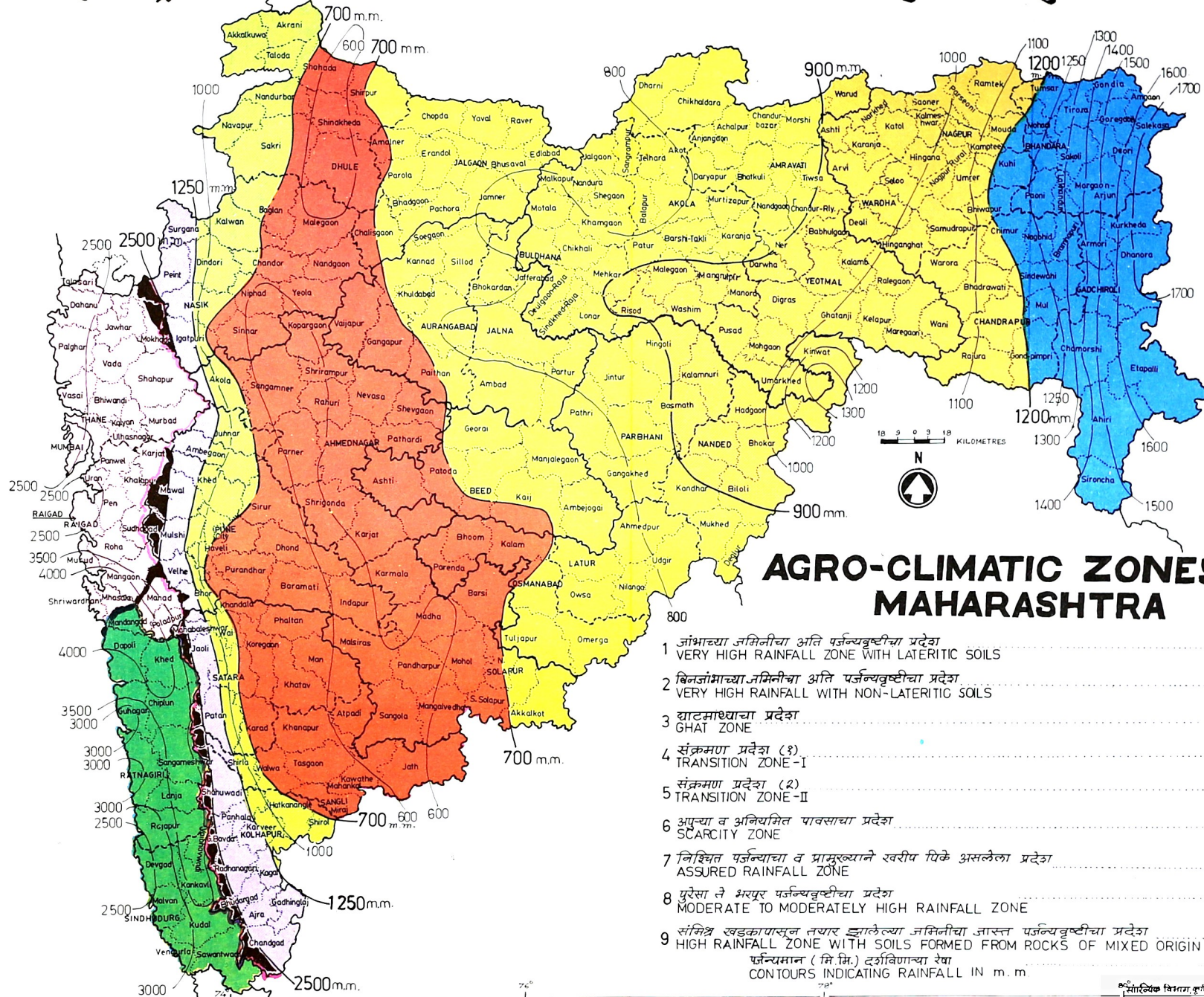

AGRO-CLIMATIC ZONES OF MAHARASHTRA

- 1 जांभाच्या जमिनीचा अति पर्जन्यवृष्टीचा प्रदेश
VERY HIGH RAINFALL ZONE WITH LATERITIC SOILS
 - 2 बिनजांभाच्या जमिनीचा अति पर्जन्यवृष्टीचा प्रदेश
VERY HIGH RAINFALL WITH NON-LATERITIC SOILS
 - 3 घाटमाथ्याचा प्रदेश
GHAT ZONE
 - 4 संक्रमण प्रदेश (१)
TRANSITION ZONE - I
 - 5 संक्रमण प्रदेश (२)
TRANSITION ZONE - II
 - 6 आपल्या व अनियमित पावसाचा प्रदेश
SCARCITY ZONE
 - 7 निश्चित पर्जन्याचा व प्रामुख्याने श्वरीय पिके असलेला प्रदेश
ASSURED RAINFALL ZONE
 - 8 पुरेसा ते भरपूर पर्जन्यवृष्टीचा प्रदेश
MODERATE TO MODERATELY HIGH RAINFALL ZONE
 - 9 संमिश्र खडकापासून तयार झालेल्या जमिनीचा जास्त पर्जन्यवृष्टीचा प्रदेश
HIGH RAINFALL ZONE WITH SOILS FORMED FROM ROCKS OF MIXED ORIGIN
- पर्जन्यमान (मि.मि.) दर्शविणाऱ्या रेषा
CONTOURS INDICATING RAINFALL IN m.m.

तक्ता एक / TABLE I

अनु- क्रमांक Serial No.	जिल्हा	जमीन वापराच्या आकडेवारी- प्रमाणे Area for land utilisation statistics	जंगले Forest	ओसाड जमीन व मशागतीस अयोग्य क्षेत्र Barren and unculturable land	बिगर शेती उपयोगाकरिता आणलेले क्षेत्र Land put to non-agricul- tural uses	मशागत योग्य पडोत जमीन Culturable waste land
1	2	3	4	5	6	7
१	बृहन्मुंबई ..	380	15	33	302	15
२	ठाणे ..	9337	3303	390	889	187
३	रायगड ..	6869	1487	1043	512	564
४	रत्नागिरी ..	8164	58	1979	208	1383
५	सिंधुदुर्ग ..	5040	386	1219	210	653
	एकूण कोकण विभाग ..	29790	5249	4664	2121	2802
६	नासिक ..	15634	3113	1393	416	535
७	धुळे ..	14380	5378	877	261	131
८	जळगाव ..	11639	1557	551	294	136
	एकूण नासिक विभाग ..	41653	10048	2821	971	802
९	अहमदनगर ..	17020	1677	1016	250	326
१०	पुणे ..	15620	1718	1042	629	329
११	सोलापूर ..	14878	319	633	155	336
	एकूण पुणे विभाग ..	47518	3714	2691	1034	991
१२	सातारा ..	10582	1379	931	277	423
१३	संगली ..	8610	476	382	390	249
१४	कोल्हापूर ..	7763	1402	422	350	405
	एकूण कोल्हापूर विभाग ..	26955	3257	1735	1017	1077
१५	औरंगाबाद ..	10077	814	98	970	85
१६	जालना ..	7726	65	154	553	80
१७	बीड ..	10686	255	176	392	209
	एकूण औरंगाबाद विभाग ..	28489	1134	428	1915	374
१८	लातूर ..	7157	35	103	182	207
१९	उस्मानाबाद ..	7485	41	62	151	408
२०	नांदेड ..	10331	919	250	324	325
२१	परभणी ..	10972	340	195	416	362
	एकूण लातूर विभाग ..	35945	1335	610	1073	1302
२२	बुलढाणा ..	9671	766	415	409	370
२३	अकोला ..	10560	556	163	267	157
२४	अमरावती ..	12217	3171	198	403	105
२५	यवतमाळ ..	13519	2268	486	624	441
	एकूण अमरावती विभाग ..	45967	6761	1262	1703	1073
२६	वर्धा ..	6289	769	174	411	198
२७	नागपूर ..	9864	1589	337	866	412
२८	भंडारा ..	9279	2797	299	837	122
२९	चंद्रपूर ..	10918	3519	237	916	289
३०	गडचिरोली ..	14916	11314	177	637	135
	एकूण नागपूर विभाग ..	51266	19988	1224	3667	1156
	एकूण महाराष्ट्र राज्य ..	307583	51486	15435	13501	9577

TABLE I—Contd.

Classification of area in each district of Maharashtra State 1996-97

(क्षेत्र '००' हेक्टरात) (Area in '00' hectares)

कायमची कुरणे व इतर चराऊ कुरणे Permanent Pasture & Other grazing land	किरकोळ झाडे व झुडपे याच्या समुहा- खालील निव्वळ पेरलेल्या क्षेत्रात सामिल नसलेले क्षेत्र Land under miscellaneous tree crops & groves not included in net area sown	चालू पड Current fallows	इतर पड Other fallows	पेरलेले निव्वळ क्षेत्र Net area sown	दुसोटा क्षेत्र Area sown more than once	पिकाखालील एकूण क्षेत्र Total cropped area (i.e. Gross cropped area)	District
3	0	0	12	0	0	0	Mumbai
460	240	72	85	3711	231	3942	Thane
374	304	340	279	1966	185	2151	Raigad
280	452	264	1019	2521	40	2561	Ratnagiri
10	352	156	716	1338	135	1473	Sindhudurg
1127	1348	832	2111	9536	591	10127	Total Konkan Dn.
415	144	543	409	8666	1092	9758	Nasik
112	13	188	433	6987	560	7547	Dhule
488	30	237	322	8024	1844	9868	Jalgaon
1015	187	968	1164	23677	3496	27173	Total Nasik Dn.
509	84	460	1277	11421	3163	14584	Ahmednagar
656	247	246	732	10021	3644	13665	Pune
379	43	1458	946	10609	1228	11837	Solapur
1544	374	2164	2955	32051	8035	40086	Total Pune Dn.
740	66	510	553	5703	1362	7065	Satara
202	161	464	347	5939	1468	7407	Sangli
314	40	201	214	4415	933	5348	Kolhapur
1256	267	1175	1114	16057	3763	19820	Total Kolhapur
435	7	147	456	7065	1768	8833	Aurangabad
193	27	227	428	5999	1613	7612	Jalna
363	47	419	890	7935	1615	9550	Beed
991	81	793	1774	20999	4996	25995	Total Aurangabad Dn.
159	27	371	282	5791	1360	7151	Latur
169	16	386	270	5982	2135	8117	Osmanabad
381	78	420	298	7336	831	8167	Nanded
210	44	287	484	8634	3220	11854	Parbhani
919	165	1464	1334	27743	7546	35289	Total Latur Dn.
362	69	316	501	6463	1777	8240	Buldhana
495	41	311	381	8189	1867	10056	Akola
288	50	316	331	7355	1736	9091	Amravati
623	189	247	324	8317	1132	9449	Yavatmal
1768	349	1190	1537	30324	6512	36836	Total Amravati Dn.
459	45	189	255	3789	482	4271	Wardha
551	102	347	377	5283	1412	6695	Nagpur
1124	43	534	599	2924	1721	4645	Bhandara
432	73	428	590	4434	932	5366	Chandrapur
551	46	194	196	1666	390	2056	Gadchiroli
3117	309	1692	2017	18096	4937	23033	Total Nagpur Dn.
11737	3080	10278	14006	178483	39876	218359	Total Maharashtra State

तक्ता एक--चालू
महाराष्ट्र राज्यातील प्रत्येक जिल्ह्यातील जमिनीचे वर्गीकरण १९९७-९८ (अस्थायी)

1	2	3	4	5	6	7
१	बृहन्मुंबई ..	380	15	73	286	--
२	ठाणे ..	9337	4464	566	746	342
३	रायगड ..	6869	1600	1284	490	380
४	रत्नागिरी ..	8164	57	2337	135	1350
५	सिंधुदुर्ग ..	5040	331	998	205	660
	एकूण कोकण विभाग ..	29790	6467	5258	1862	2732
६	नासिक ..	15634	3331	1809	193	198
७	धुळे ..	14380	5485	550	210	49
८	जळगाव ..	11639	1567	809	144	64
	एकूण नासिक विभाग ..	41653	10383	3168	547	311
९	अहमदनगर ..	17020	1643	1344	136	191
१०	पुणे ..	15620	1640	1460	1054	368
११	सोलापूर ..	14878	355	641	52	392
	एकूण पुणे विभाग ..	47518	3638	3445	1242	951
१२	सातारा ..	10582	1431	1198	281	383
१३	सांगली ..	8610	453	390	460	145
१४	कोल्हापूर ..	7763	1462	439	359	397
	एकूण कोल्हापूर विभाग ..	26955	3346	2027	1100	925
१५	औरंगाबाद ..	10077	715	218	617	151
१६	जालना ..	7726	50	74	219	158
१७	बीड ..	10686	233	241	424	400
	एकूण औरंगाबाद विभाग ..	28489	998	533	1260	709
१८	लातूर ..	7157	18	192	202	241
१९	उस्मानाबाद ..	7485	42	68	152	434
२०	नांदेड ..	10331	856	178	345	340
२१	परभणी ..	10972	348	169	388	346
	एकूण लातूर विभाग ..	35945	1264	607	1087	1361
२२	बुलढाणा ..	9671	1145	261	468	148
२३	अकोला ..	10560	649	225	541	93
२४	अमरावती ..	12217	3099	195	427	95
२५	यवतमाळ ..	13519	2543	392	520	230
	एकूण अमरावती विभाग ..	45967	7436	1073	1956	566
२६	वर्धा ..	6289	624	107	434	157
२७	नागपूर ..	99864	1843	211	702	314
२८	भंडारा ..	9279	2667	178	872	279
२९	चंद्रपूर ..	10918	3934	272	804	318
३०	गडचिरोली ..	14916	11062	150	511	222
	एकूण नागपूर विभाग ..	51266	20130	918	3323	1290
	एकूण महाराष्ट्र राज्य ..	307583	53662	17029	12377	8845

TABLE I—Contd.

Classification of area in each district of Maharashtra State 1997-98 (Provisional)

(क्षेत्र '००' हेक्टरात) (Area in '00' hectares)

8	9	10	11	12	13	14	
6	Mumbai Sub.
540	49	94	90	2446	160	2606	Thane
401	226	144	459	1885	291	2176	Raigad
137	70	274	1350	2454	97	2551	Ratnagiri
20	257	144	1023	1402	184	1586	Sindhudurg
1104	602	656	2922	8187	732	8619	Total Konkan Division
232	19	691	335	8826	915	9741	Nasik
503	18	59	154	7352	756	8108	Dhule
386	28	81	51	8509	3582	12091	Jalgaon
1121	65	831	540	24687	5263	29940	Total Nasik Division
430	34	763	905	11574	2901	14475	Ahmednagar
717	132	219	282	9748	1864	11612	Pune
681	53	958	1276	10470	797	11267	Solapur
1828	219	1940	2463	31792	5562	37354	Total Pune Division
786	73	188	465	5777	1084	6861	Satara
176	123	433	516	5914	769	6683	Sangli
410	63	172	250	4211	2480	6691	Kolhapur
1372	259	793	1231	15902	4333	20235	Total Kolhapur
439	54	408	528	6947	2428	9375	Aurangabad
263	108	691	157	6006	1276	7282	Jalna
379	13	801	401	7794	1418	9212	Beed
1081	175	1900	1086	20747	5122	25869	Total Aurangabad Division
211	161	440	337	5355	1662	7017	Latur
178	16	725	628	5242	1969	7211	Osmanabad
577	59	630	138	7208	1066	8274	Nanded
308	15	784	420	8194	4367	12561	Parbhani
1274	251	2579	1523	25999	9064	35063	Total Latur Division
366	11	138	203	6931	1350	8281	Buldhana
452	17	242	134	8207	2258	10465	Akola
531	70	134	141	7525	2604	10129	Amravati
606	139	324	263	8502	1202	9704	Yavatmal
1955	237	838	741	31165	7414	38579	Total Amravati Division
388	78	584	246	3671	194	3865	Wardha
781	84	215	237	5477	440	5917	Nagpur
1337	88	237	85	3536	639	4175	Bhandara
492	137	169	149	4643	895	5538	Chandrapur
735	33	314	84	1805	141	1946	Gadchiroli
3733	420	1519	801	19132	2309	21441	Total Nagpur Division
13468	2228	11056	11307	177611	39789	217400	Total Maharashtra State

तक्ता एक-चालू
महाराष्ट्र राज्यातील प्रत्येक जिल्ह्यातील जमिनीचे वर्गीकरण १९९८-९९ (अस्थायी)

1	2	3	4	5	6	7
१	बृहन्मंबई ..	380	15	73	286	...
२	ठाणे ..	9337	4464	566	746	342
३	रायगड ..	6869	1600	1284	490	380
४	रत्नागिरी ..	8164	57	2336	136	1349
५	सिंधुदुर्ग ..	5040	331	998	205	660
	एकूण कोकण विभाग ..	29790	6467	5257	1863	2731
६	नासिक ..	15634	3329	1806	178	200
७	धुळे ..	14380	5487	551	209	49
८	जळगाव ..	11639	1567	809	145	64
	एकूण नासिक विभाग ..	41653	10383	3166	532	313
९	अहमदनगर ..	17020	1633	1335	138	190
१०	पुणे ..	15620	1639	1461	1054	369
११	सोलापूर ..	14878	353	634	52	394
	एकूण पुणे विभाग ..	47518	3625	3430	1244	953
१२	सातारा ..	10582	1430	1199	284	382
१३	सांगली ..	8610	453	390	461	145
१४	कोल्हापूर ..	7763	1470	442	362	396
	एकूण कोल्हापूर विभाग ..	26955	3353	2031	1107	923
१५	औरंगाबाद ..	10077	714	219	619	152
१६	जालना ..	7726	50	74	220	160
१७	बीड ..	10686	232	242	422	399
	एकूण औरंगाबाद विभाग ..	28489	996	535	1261	711
१८	लातूर ..	7157	18	192	202	241
१९	उस्मानाबाद ..	7485	41	66	149	421
२०	नांदेड ..	10331	856	184	357	357
२१	परभणी ..	10972	350	170	391	348
	एकूण लातूर विभाग ..	35945	1265	612	1099	1367
२२	बुलढाणा ..	9671	1146	261	461	149
२३	अकोला ..	10560	649	225	542	93
२४	अमरावती ..	12217	3100	195	428	94
२५	यवतमाळ ..	13519	2543	392	521	230
	एकूण अमरावती विभाग ..	45967	7438	1073	1952	566
२६	वर्धा ..	6289	623	107	434	158
२७	नागपूर ..	9864	1843	211	701	320
२८	भंडारा ..	9279	2678	178	876	278
२९	चंद्रपूर ..	10918	3939	266	808	333
३०	गडचिरोली ..	14916	11045	149	510	229
	एकूण नागपूर विभाग ..	51266	20128	911	3329	1318
	एकूण महाराष्ट्र राज्य ..	307583	53655	17015	12387	8882

TABLE I—Contd.

Classification of area in each district of Maharashtra State 1998-99 (Provisional)

(क्षेत्र '००' हेक्टरात) (Area in '00' hectares)

8	9	10	11	12	13	14	
6	Mumbai Sub.
540	49	94	90	2446	160	2606	Thane
401	226	144	459	1885	292	2177	Raigad
137	70	276	1349	2454	102	2556	Ratnagiri
20	257	144	1023	1402	184	1586	Sindhudurg
1104	602	658	2921	8187	738	8925	Total Konkan Dn.
234	18	667	336	8866	876	9742	Nasik
503	18	62	154	7347	834	8181	Dhule
388	28	82	51	8505	4585	13090	Jalgaon
1125	64	811	541	24718	6295	31013	Total Nasik Dn.
428	34	853	953	11456	3051	14507	Ahmednagar
717	133	195	280	9772	1945	11717	Pune
664	53	1067	1284	10377	858	11235	Solapur
1809	220	2115	2517	31605	5854	37459	Total Pune Dn.
782	73	185	469	5778	1125	6903	Satara
177	129	425	513	5917	883	6800	Sangli
411	60	125	251	4246	2874	7120	Kolhapur
1370	262	735	1233	15941	4882	20823	Total Kolhapur Dn.
376	54	382	536	7025	3162	10187	Aurangabad
264	109	658	159	6032	1365	7397	Jalna
378	13	820	398	7782	1523	9305	Beed
1018	176	1860	1093	20839	6050	26889	Total Aurangabad Dn.
211	164	440	345	5344	1806	7150	Latur
177	15	874	667	5075	2141	7216	Osmanabad
596	61	672	142	7106	1086	8192	Nanded
311	15	749	381	8257	4918	13175	Parbhani
1295	255	2735	1535	25782	9951	35733	Total Latur Dn.
364	10	147	204	6929	1503	8432	Buldhana
452	16	262	136	8185	2514	10699	Akola
531	70	136	143	7520	2722	10242	Amravati
606	138	324	266	8499	1303	9802	Yavatmal
1953	234	869	749	31133	8042	39175	Total Amravati Dn.
385	80	599	238	3665	205	3870	Wardha
780	81	214	238	5476	442	5918	Nagpur
1320	88	191	84	3586	646	4232	Bhandara
513	124	189	150	4596	985	5581	Chandrapur
733	33	343	86	1788	141	1929	Gadchiroli
3731	406	1536	796	19111	2419	21530	Total Nagpur Dn.
13405	2219	11319	11385	177316	44231	221547	Total Maharashtra State

तक्ता एक--चालू

महाराष्ट्र राज्यातील प्रत्येक जिल्ह्यातील जमिनीचे वर्गीकरण १९९९-२००० (अस्थायी)

1	2	3	4	5	6	7
१	बृहन्मुंबई ..	380	15	73	286	...
२	ठाणे ..	9337	4464	566	746	342
३	रायगड ..	6869	1600	1284	490	380
४	रत्नागिरी ..	8164	57	2335	136	1349
५	सिंधुदुर्ग ..	5040	331	998	205	660
	एकूण कोकण विभाग ..	29790	6467	5256	1863	2731
६	नासिक ..	15634	3329	1786	187	197
७	धुळे ..	14380	5491	551	211	43
८	जळगाव ..	11639	1566	808	145	64
	एकूण नासिक विभाग ..	41653	10386	3145	543	304
९	अहमदनगर ..	17020	1636	1328	138	190
१०	पुणे ..	15620	1640	1460	1058	374
११	सोलापूर ..	14878	353	633	52	394
	एकूण पुणे विभाग ..	47518	3629	3421	1248	958
१२	सातारा ..	10582	1429	1199	290	380
१३	सांगली ..	8610	452	389	460	145
१४	कोल्हापूर ..	7763	1467	439	362	395
	एकूण कोल्हापूर विभाग ..	26955	3348	2027	1112	920
१५	औरंगाबाद ..	10077	713	220	622	152
१६	जालना ..	7726	50	73	218	159
१७	बीड ..	10686	233	244	428	405
	एकूण औरंगाबाद विभाग ..	28489	996	537	1268	716
१८	लातूर ..	7157	18	190	201	240
१९	उस्मानाबाद ..	7485	40	66	155	441
२०	नांदेड ..	10331	855	187	358	357
२१	परभणी ..	10972	349	169	390	347
	एकूण लातूर विभाग ..	35945	1262	612	1104	1385
२२	बुलढाणा ..	9671	1145	261	467	149
२३	अकोला ..	10560	649	225	546	93
२४	अमरावती ..	12217	3101	195	429	94
२५	यवतमाळ ..	13519	2542	394	536	232
	एकूण अमरावती विभाग ..	45967	7437	1075	1978	568
२६	वर्धा ..	6289	621	107	432	157
२७	नागपूर ..	9864	1842	210	703	317
२८	भंडारा ..	9279	2679	178	878	276
२९	चंद्रपूर ..	10918	3939	264	809	333
३०	गडचिरोली ..	14916	11045	147	510	229
	एकूण नागपूर विभाग ..	51266	20126	906	3332	1312
	एकूण महाराष्ट्र राज्य ..	307583	53651	16979	12448	8894

TABLE I—Contd.

Classification of area in each district of Maharashtra State 1999-2000 (Provisional)

(क्षेत्र '००' हेक्टरात) (Area in '00' hectares)

8	9	10	11	12	13	14	
6	Mumbai
540	49	94	90	2446	160	2606	Thane
401	226	144	458	1886	270	2156	Raigad
137	70	277	1347	2456	102	2558	Ratnagiri
20	257	144	1023	1402	184	1586	Sindhudurg
1104	602	659	2918	8190	716	8906	Total Konkan Dn.
237	19	717	346	8816	889	9705	Nasik
503	18	64	160	7339	836	8175	Dhule
388	28	81	45	8514	4850	13364	Jalgaon
1128	65	862	551	24669	6575	31244	Total Nasik Dn.
418	34	835	941	11500	3376	14876	Ahmednagar
715	135	193	275	9770	1975	11745	Pune
664	53	1067	1290	10372	1000	11372	Solapur
1797	222	2095	2506	31642	6351	37993	Total Pune Dn.
781	72	187	476	5768	1255	7023	Satara
177	129	399	512	5947	909	6856	Sangli
412	64	128	249	4247	3150	7397	Kolhapur
1370	265	714	1237	15962	5314	21276	Total Kolhapur Dn.
375	56	389	542	7008	3299	10307	Aurangabad
262	112	726	160	5966	1429	7395	Jalna
382	13	833	396	7752	1517	9269	Beed
1019	181	1948	1098	20726	6245	26971	Total Aurangabad Dn.
210	177	425	370	5326	1828	7154	Latur
185	16	883	761	4938	2469	7407	Osmanabad
595	61	694	137	7087	1138	8225	Nanded
310	16	786	383	8222	4953	13175	Parbhani
1300	270	2788	1651	25573	10388	35961	Total Latur Dn.
367	10	153	212	6907	1548	8455	Buldhana
455	16	265	138	8173	2631	10804	Akola
531	70	136	143	7518	2966	10484	Amravati
606	136	322	262	8489	1286	9775	Yavatmal
1959	232	876	755	31087	8431	39518	Total Amravati Dn.
389	79	622	236	3646	210	3856	Wardha
779	81	217	233	5482	456	5938	Nagpur
1314	87	168	81	3618	666	4284	Bhandara
513	124	198	154	4584	1103	5687	Chandrapur
733	33	393	93	1733	145	1878	Gadchiroli
3728	404	1598	797	19063	2580	21643	Total Nagpur Dn.
13405	2241	11540	11513	176912	46600	223512	Total Maharashtra State

तक्ता एक--समाप्त
महाराष्ट्र राज्यातील प्रत्येक जिल्ह्यातील जमिनीचे वर्गीकरण २०००-२००१ (अस्थायी)

1	2	3	4	5	6	7
१	बृहन्मुंबई ..	380	15	73	286	...
२	ठाणे ..	9337	4364	566	746	342
३	रायगड ..	6869	1500	1284	590	380
४	रत्नागिरी ..	8164	57	2337	137	1361
५	सिंधुदुर्ग ..	5040	331	998	205	660
	एकूण कोकण विभाग ..	29790	6267	5258	1964	2743
६	नासिक ..	15634	3129	1781	397	199
७	धुळे ..	7330	2134	320	128	17
८	नंदूरबार ..	7050	3358	231	83	26
९	जळगाव ..	11639	1559	804	145	64
	एकूण नासिक विभाग ..	41653	10180	3136	753	306
१०	अहमदनगर ..	17020	1634	1310	139	191
११	पुणे ..	15620	1643	1463	1069	375
१२	सोलापूर ..	14878	353	637	52	394
	एकूण पुणे विभाग ..	47518	3630	3410	1260	960
१३	सातारा ..	10582	1429	1201	290	382
१४	सांगली ..	8610	451	388	460	146
१५	कोल्हापूर ..	7763	1472	441	364	364
	एकूण कोल्हापूर विभाग ..	26955	3352	2030	1114	892
१६	औरंगाबाद ..	10077	711	215	623	153
१७	जालना ..	7726	50	72	217	160
१८	बीड ..	10686	232	243	428	412
	एकूण औरंगाबाद विभाग ..	28489	993	530	1268	725
१९	लातूर ..	7157	18	190	201	239
२०	उस्मानाबाद ..	7485	40	66	160	461
२१	नांदेड ..	10331	855	187	358	357
२२	परभणी ..	6311	65	82	288	234
२३	हिंगोली ..	4661	283	87	105	113
	एकूण लातूर विभाग ..	35945	1261	612	1112	1404
२४	बुलढाणा ..	9671	1045	261	467	249
२५	अकोला ..	5429	300	111	281	33
२६	वाशिम ..	5131	349	113	267	58
२७	अमरावती ..	12217	3101	195	435	93
२८	यवतमाळ ..	13519	2441	394	639	229
	एकूण अमरावती विभाग ..	45967	7236	1074	2089	662
२९	वर्धा ..	6289	621	107	433	147
३०	नागपूर ..	9864	1842	210	703	317
३१	भंडारा ..	9279	2676	178	880	276
३२	गोंदिया ..					
३३	चंद्रपूर ..	10918	3895	265	924	368
३४	गडचिरोली ..	14916	11005	147	510	229
	एकूण नागपूर विभाग ..	51266	20039	907	3450	1337
	एकूण महाराष्ट्र राज्य ..	307583	52958	16967	13010	9029

TABLE I—Concl'd.

Classification of Land Utilization Statistics in Maharashtra State during 2000-2001 (Provisional)

							(क्षेत्र '००' हेक्टरात) (Area in '00' hectares)
8	9	10	11	12	13	14	
6	Mumbai
540	49	94	190	2446	160	2606	Thane
401	226	144	459	1885	270	2155	Raigad
137	70	278	1333	2454	102	2556	Ratnagiri
20	256	144	1023	1403	187	1590	Sindhudurg
1104	601	660	3005	8188	719	8907	Total Konkan Dn.
239	19	778	342	8750	840	9590	Nasik
188	11	62	102	4368	441	4809	Dhule
314	7	7	59	2965	277	3242	Nandurbar
386	28	83	45	8525	4806	13331	Jalgaon
1127	65	930	548	24608	6364	30972	Total Nasik Dn.
417	34	894	938	11463	3634	15097	Ahmednagar
714	137	213	288	9718	1942	11660	Pune
661	60	1112	1300	10309	1028	11337	Solapur
1792	231	2219	2526	31490	6604	38094	Total Pune Dn.
780	69	191	483	5757	1248	7005	Satara
177	129	385	518	5956	919	6875	Sangli
416	64	126	246	4270	3148	7418	Kolhapur
1373	262	702	1247	15983	5315	21298	Total Kolhapur Dn.
374	56	390	577	6978	3263	10241	Aurangabad
262	111	759	184	5911	1487	7398	Jalna
381	13	832	439	7706	1573	9279	Beed
1017	180	1981	1200	20595	6323	26918	Total Aurangabad Dn.
210	178	434	383	5304	1850	7154	Latur
186	17	905	701	4949	2505	7454	Osmanabad
595	61	694	137	7087	1138	8225	Nanded
131	13	360	233	4905	3288	8193	Parbhani
178	3	451	161	3280	1797	5077	Hingoli
1300	272	2844	1615	25525	10578	36103	Total Latur Dn.
368	10	154	212	6905	1461	8366	Buldhana
160	12	91	52	4389	1049	5438	Akola
298	4	174	85	3783	1636	5419	Washim
531	70	136	143	7513	2776	10289	Amravati
604	135	339	259	8479	1286	9765	Yavatmal
1961	231	894	751	31069	8208	39277	Total Amravati Dn.
388	81	615	238	3659	182	3841	Wardha
779	81	217	233	5482	456	5938	Nagpur
1317	86	175	76	3615	608	4223	{ Bhandara Gondia
523	134	181	177	4451	721	5172	Chandrapur
729	32	468	97	1699	116	1815	Gadchiroli
3736	414	1656	821	18906	2083	20989	Total Nagpur Dn.
13410	2256	11886	11713	176364	46194	222558	Total Maharashtra State

तक्ता दोन

TABLE II

जिल्हावार, तालुकावार सुपिकता निर्देशांक माहे मार्च २०००

Districtwise, Talukawise Fertility Index upto March 2000

अ.क्र./Sr.No.	जिल्हा	तालुका	नत्र/N	स्फुरद/P	पातळी K	Taluka	District			
१	ठाणे	ठाणे	म/M/क/L	म/M/क/L	भ/H	Thane	Thane			
		कल्याण	म/M	म/M	साभ/MH	Kalyan				
		तळसरी	म/M	साभ/MH	भ/H	Talsari				
		डहानू	म/M	क/L	भ/H	Dahanu				
		जव्हार	साभ/MH	म/M	साभ/MH	Jawhara				
		मोखाडा	साभ/MH	क/L	साभ/MH	Mokhada				
		पालघर	साभ/MH	म/M	भ/H	Palghar				
		वाडा	साभ/MH	क/L	भ/H	Vada				
		वसई	म/M	क/L	भ/H	Vasai				
		भिवंडी	साभ/MH	म/M	भ/H	Bhiwandi				
		शहापूर	साभ/MH	म/M	साभ/MH	Shahapur				
		मुरबाड	साभ/MH	साभ/MH	भ/H	Murbad				
		उल्हासनगर	म/M	क/L	साभ/MH	Ulhasanagar				
		२	रायगड	पोलादपूर	म/M	क/L		भ/H	Poladpur	Raigad
				महाड	म/M	क/L		भ/H	Mahad	
				माणगाव	म/M	क/L		भ/H	Mangaon	
				रोहा	साभ/MH	म/M		भ/H	Roha	
अलीबाग	साभ/MH			म/M	साभ/MH	Alibag				
श्रीवर्धन	म/M			क/L	भ/H	Shriwardhan				
मुरूड	म/M			म/M	साभ/MH	Murud				
म्हसाळा	साभ/MH			क/L	साभ/MH	Mhasala				
खालापूर	म/M			म/M	साभ/MH	Khalapur				
सुधागड	म/M			म/M	साभ/MH	Sudhagad				
पेण	म/M			म/M	भ/H	Pen				
पनवेल	साभ/MH			क/L	भ/H	Panwel				
उरण	म/M			म/M	अभ/VH	Uran				
कर्जत	म/M			क/L	भ/H	Karjat				
३	रत्नागिरी	मंडणगड	क/L	अक/VL	भ/H	Mandangad	Ratnagiri			
		खेड	क/L	अक/VL	भ/H	Khed				
		दापोली	क/L	अक/VL	अभ/VH	Dapoli				
		चिपळूण	क/L	अक/VL	भ/H	Chiplun				
		गुहागर	क/L	अक/VL	भ/H	Guhagar				
		संगमेश्वर	क/L	अक/VL	भ/H	Sangmeshwar				
		रत्नागिरी	क/L	अक/VL	भ/H	Ratnagiri				
		लांजा	क/L	अक/VL	भ/H	Lanja				
		राजापूर	क/L	अक/VL	भ/H	Rajapur				
		देवगड	क/L	अक/VL	भ/H	Deogad				
४	सिंधुदुर्ग	मालवण	क/L	अक/VL	भ/H	Malwan	Sindhudurg			
		कुडाळ	क/L	अक/VL	भ/H	Kudal				
		कणकवली	क/L	अक/VL	साभ/MH	Kankawali				
		वेंगुर्ला	क/L	अक/VL	भ/H	Vengurla				
		सावंतवाडी	क/L	अक/VL	भ/H	Sawantwadi				
		वैभववाडी	क/L	क/L	साभ/MH	Vaibhavwadi				
		५	नासिक	नासिक	क/L	अक/VL		भ/H	Nasik	Nasik
				बागलाण (सटाणा)	क/L	अक/VL		भ/H	Baglan (Satana)	
मालेगाव	म/M			अक/VL	अभ/VH	Malegaon				
सुरगणा	क/L			अक/VL	भ/H	Surgana				
कळवण	म/M			क/L	अभ/VH	Kalwan				
पेठ	क/L			अक/VL	भ/H	Peth				
दिंडोरी	क/L			अक/VL	साभ/MH	Dindori				
चांदवड	क/L	क/L	भ/H	Chandwad						

तक्ता दोन-चालू
TABLE II—Contd.

अ.क्र./Sr.No.	जिल्हा	तालुका	नत्र/N	स्फुरद/P	पालाशा/K	Taluka	District
	नासिक-चालू	निफाड	क/L	अक/VL	भ/H	Niphad	Nasik—Contd.
		येवला	म/M	क/L	भ/H	Yeola	
		सित्रर	क/L	अक/VL	भ/H	Sinnar	
		इगतपुरी	क/L	अक/VL	अभ/VH	Igatpuri	
		नांदगाव	क/L	क/L	साभ/MH	Nandgaon	
६	धुळे	धुळे	म/M	अक/VL	भ/H	Dhule	Dhule
		नवापूर	क/L	अक/VL	भ/H	Nawapur	
		साकरी	म/M	अक/VL	भ/H	Sakari	
		नंदूरबार	म/M	अक/VL	भ/H	Nandurbar	
		अक्कलकुवा	म/M	अक/VL	भ/H	Akkalkuwa	
		भडगाव	म/M	अक/VL	भ/H	Dhadgaon	
		शहादा	क/L	अक/VL	भ/H	Shahada	
		शिरपुर	क/L	अक/VL	भ/H	Shirpur	
		सिंदखेडा	क/L	अक/VL	भ/H	Sindkheda	
		तळोदा	क/L	अक/VL	भ/H	Taloda	
७	जळगाव	अंमळनेर	क/L	क/L	अभ/VH	Amalner	Jalgaon
		एदलाबाद	क/L	क/L	अभ/VH	Edlabad	
		एरंडोल	क/L	क/L	अभ/VH	Erandol	
		चाळीसगाव	क/L	क/L	अभ/VH	Chalisgaon	
		चोपडा	क/L	क/L	अभ/VH	Chopda	
		जळगाव	क/L	क/L	अभ/VH	Jalgaon	
		जामनेर	क/L	क/L	अभ/VH	Jamner	
		पाचोरा	क/L	क/L	अभ/VH	Pachora	
		पाचोळा	क/L	क/L	अभ/VH	Pachola	
		भडगाव	क/L	क/L	अभ/VH	Bhadgaon	
		भुसावळ	क/L	क/L	अभ/VH	Bhusawal	
		यावल	क/L	क/L	अभ/VH	Yawal	
		रावेर	क/L	क/L	अभ/VH	Rawer	
८	अहमदनगर	अहमदनगर	क/L	अक/VL	अभ/VH	Ahmadnagar	Ahmadnagar
		राहुरी	क/L	अक/VL	अभ/VH	Rahuri	
		श्रीरामपूर	क/L	अक/VL	अभ/VH	Shrirampur	
		नेवासा	क/L	अक/VL	अभ/VH	Nevasa	
		शेवगाव	क/L	अक/VL	अभ/VH	Shevgaon	
		जामखेड	क/L	अक/VL	अभ/VH	Jamkhed	
		पाथर्डी	क/L	अक/VL	अभ/VH	Pathardi	
		कर्जत	क/L	अक/VL	अभ/VH	Karjat	
		श्रीगोंदा	क/L	अक/VL	अभ/VH	Shrigonda	
		पारनेर	क/L	अक/VL	अभ/VH	Parner	
		अकोला	क/L	अक/VL	अभ/VH	Akola	
		संगमनेर	क/L	अक/VL	अभ/VH	Sangamner	
		कोपरगाव	क/L	अक/VL	अभ/VH	Kopergaon	
९	पुणे	हवेली	क/L	क/L	भ/H	Haveli	Pune
		आंबेगाव	क/L	क/L	भ/H	Ambegaon	
		खेड	क/L	क/L	भ/H	Khed	
		जुन्नर	क/L	क/L	अभ/VH	Junnar	
		शिरूर	क/L	क/L	भ/H	Sirur	
		दौंड	क/L	क/L	भ/H	Dound	
		इंदापूर	क/L	क/L	भ/H	Indapur	
		बारामती	क/L	क/L	भ/H	Baramati	
		पुरंधर	क/L	क/L	भ/H	Purandhar	
		भोर	क/L	क/L	भ/H	Bhor	
		वेल्ले	क/L	क/L	भ/H	Velhe	
		मुळशी	क/L	क/L	भ/H	Mulshi	
		मावळ	क/L	क/L	भ/H	Maval	

तक्ता दोन-चालू
TABLE II—Contd.

अ.क्र./Sr.No.	जिल्हा	तालुका	नत्र/N	स्फुरद/P	पालाश/K	Taluka	District
१०	सोलापूर	उत्तर-सोलापूर	क/L	अक/VL	अभ/VH	North Solapur	Solapur
		बार्शी	क/L	अक/VL	अभ/VH	Barshi	
		अक्कलकोट	क/L	अक/VL	अभ/VH	Akkalkot	
		दक्षिण सोलापूर	क/L	अक/VL	अभ/VH	South Solapur	
		मोहोळ	क/L	क/L	अभ/VH	Mohol	
		मंगळवेढा	क/L	अक/VL	अभ/VH	Mangalwedha	
		पंढरपूर	क/L	क/L	अभ/VH	Pandharpur	
		सांगोला	क/L	अक/VL	अभ/VH	Sangola	
		माळशिरस	क/L	अक/VL	अभ/VH	Malshiras	
		करमाळा	क/L	अक/VL	अभ/VH	Karmala	
११	सातारा	माढा	क/L	अक/VL	अभ/VH	Madha	Satara
		खटाव	साभ/MH	क/L	साभ/MH	Khatav	
		खंडाळा	म/M	क/L	साभ/MH	Khandala	
		फलटण	साभ/MH	क/L	साभ/MH	Phaltan	
		महाबळेश्वर	साभ/MH	क/L	साभ/MH	Mahabaleshwar	
		वाई	साभ/MH	क/L	साभ/MH	Wai	
		कोरेगाव	म/M	क/L	साभ/MH	Koregaon	
		सातारा	साभ/MH	क/L	साभ/MH	Satara	
		जावळी	साभ/MH	क/L	साभ/MH	Jawali	
		पाटण	साभ/MH	क/L	साभ/MH	Patan	
१२	सांगली	कराड	साभ/MH	क/L	साभ/MH	Karad	Sangli
		माण	म/M	क/L	म/M	Man	
		तासगाव	म/M	क/L	भ/H	Tasgaon	
		खानापूर	क/L	म/M	साभ/MH	Khanapur	
		मिरज	म/M	क/L	भ/H	Miraj	
		जत	क/L	क/L	साभ/MH	Jath	
		कवठेमहांकाळ	क/L	क/L	भ/H	Kawathe Mahankal	
		शिराळा	क/L	म/M	म/M	Shirala	
		आटपांडी	क/L	म/M	भ/H	Atpadi	
		वाळवा	क/L	क/L	साभ/MH	Walva	
१३	कोल्हापूर	करवीर	म/M	म/M	साभ/MH	Karvir	Kolhapur
		हातकणंगले	म/M	क/L	म/M	Hatkanangale	
		शिरोळ	म/M	म/M	साभ/MH	Shirol	
		कागल	म/M	म/M	साभ/MH	Kagal	
		चंदगड	म/M	क/L	भ/H	Chandgad	
		आजरा	म/M	म/M	साभ/MH	Ajra	
		गडहिंग्लज	म/M	क/L	साभ/MH	Gadhinglaj	
		पन्हाळा	म/M	क/L	साभ/MH	Panhala	
		शाहुवाडी	म/M	म/M	साभ/MH	Shahuwadi	
		भुदरगड	साभ/MH	म/M	साभ/MH	Bhudargad	
१४	औरंगाबाद	राधानगरी	म/M	म/M	भ/H	Radhanagari	Aurangabad
		गगनबावडा	साभ/MH	म/M	साभ/MH	Gaganbavda	
		औरंगाबाद	क/L	क/L	अभ/VH	Aurangabad	
		पैठण	म/M	क/L	अभ/VH	Paithan	
		सोयगाव	म/M	क/L	अभ/VH	Soegaon	
		सिल्लोड	क/L	क/L	अभ/VH	Sillod	
		खुलताबाद	म/M	क/L	अभ/VH	Khuldabad	
		कन्नड	क/L	क/L	अभ/VH	Kannad	
		वैजापूर	क/L	क/L	अभ/VH	Vaijapur	
		गंगापूर	म/M	क/L	अभ/VH	Gangapur	
१५	जालना	जालना	म/M	क/L	भ/H	Jalna	Jalna
		परतूर	क/L	क/L	अभ/VH	Partur	
		अंबड	म/M	क/L	अभ/VH	Ambad	
		भोकरदान	म/M	क/L	अभ/VH	Bhokardan	
		जाफराबाद	म/M	क/L	अभ/VH	Jafarabad	

तक्ता दोन--चालू
TABLE II—Contd.

अ.क्र./Sr.No.	जिल्हा	तालुका	नत्र/N	स्फुरद/P	पालाश/K	Taluka	District
१६	परभणी	परभणी	क/L	क/L	अभ/VH	Parbhani	Parbhani
		गंगाखेड	क/L	क/L	अभ/VH	Gangakhed	
		जिंतूर	क/L	क/L	भ/H	Jintur	
		पाथरी	क/L	क/L	भ/H	Pathri	
		बसमत	क/L	क/L	अभ/VH	Basmath	
		हिंगोली	म/M	क/L	भ/H	Hingoli	
		कळमनुरी	क/L	क/L	भ/H	Kalamnuri	
१७	बीड	बीड	म/M	क/L	अभ/VH	Beed	Beed
		आष्टी	म/M	क/L	अभ/VH	Ashti	
		गेवराई	म/M	क/L	अभ/VH	Georai	
		केज	म/M	क/L	अभ/VH	Kej	
		माजलगाव	म/M	क/L	अभ/VH	Majalgaon	
		आंबेजोगाई	म/M	क/L	अभ/VH	Ambejogai	
		पाटोदा	म/M	क/L	अभ/VH	Patoda	
१८	नांदेड	नांदेड	क/L	क/L	अभ/VH	Nanded	Nanded
		हदगाव	क/L	क/L	भ/H	Hadgaon	
		भोकर	क/L	क/L	भ/H	Bhokar	
		कंधार	क/L	क/L	भ/H	Kandhar	
		देगलूर	क/L	क/L	अभ/VH	Deglur	
		बिलोली	क/L	क/L	भ/H	Biloli	
		मुखेड	क/L	क/L	भ/H	Mukhed	
१९	उस्मानाबाद	उस्मानाबाद	म/M	क/L	अभ/VH	Osmanabad	Osmanabad
		परांडा	म/M	क/L	अभ/VH	Paranda	
		भूम	म/M	क/L	अभ/VH	Bhoom	
		उमरगा	म/M	क/L	अभ/VH	Umaraga	
		तुळजापूर	म/M	क/L	अभ/VH	Tuljapur	
		कळंब	म/M	क/L	भ/H	Kalamb	
		२०	लातूर	उदगीर	म/M	म/M	
औसा	म/M			क/L	अभ/VH	Ausa	
लातूर	म/M			क/L	अभ/VH	Latur	
निलंगा	म/M			क/L	अभ/VH	Nilanga	
अहमदपूर	म/M			क/L	अभ/VH	Ahmedpur	
चिखली	म/M			क/L	अभ/VH	Chikhali	
२१	बुलढाणा			मलकापूर	म/M	क/L	भ/H
		मेहेकर	म/M	क/L	अभ/VH	Mehekar	
		खामगाव	म/M	क/L	भ/H	Khamgaon	
		जळगाव (जामोद)	म/M	क/L	भ/H	Jalgaon (Jamod)	
		बुलढाणा	म/M	क/L	अभ/VH	Buldhana	
		देऊळगावराजा	म/M	क/L	अभ/VH	Deulgaonraja	
		नांदुरा	म/M	क/L	अभ/VH	Nandura	
		मोताळा	म/M	क/L	अभ/VH	Motala	
		संग्रामपूर	म/M	क/L	भ/H	Sangrampur	
		शेगाव	म/M	क/L	भ/H	Shegaon	
		लोणार	म/M	क/L	भ/H	Lonar	
		शिंदखेडराजा	म/M	क/L	भ/H	Shindkhedraja	
		२२	अकोला	अकोला	म/M	क/L	साभ/MH
बाळापूर	साभ/MH			क/L	भ/H	Balapur	
मंगरुळपीर	म/M			क/L	भ/H	Mangrulpir	
मुर्तिजापूर	म/M			क/L	भ/H	Murtijapur	
आकोट	म/M			क/L	भ/H	Akot	
वाशिम	म/M			क/L	भ/H	Washim	
बाशी टाकळी	म/M			क/L	भ/H	Barshi	

तक्ता दोन--चालू
TABLE II—Contd.

अ.क्र./Sr.No.	जिल्हा	तालुका	नत्र/N	स्फुरद/P	पालाश/K	Taluka	District			
२२	अकोला-चालू	तेलहारा	म/M	क/L	भ/H	Telhara	Akola--Contd.			
		पातूर	म/M	क/L	भ/H	Patur				
		मालेगाव	म/M	क/L	साभ/MH	Malegaon				
		कारंजा	म/M	क/L	भ/H	Karanja				
		मानोरा	म/M	क/L	भ/H	Manora				
२३	अमरावती	रिसोड	म/M	क/L	भ/H	Resod	Amravati			
		अमरावती	अक/VL	अक/VL	अभ/VH	Amravati				
		भातकली	क/L	क/L	अभ/VH	Bhathkali				
		अचलपूर	अक/VL	अक/VL	अभ/VH	Achalpur				
		नांदगाव	अक/VL	क/L	अभ/VH	Nandgaon				
		मोर्शी	अक/VL	अक/VL	अभ/VH	Morshi				
		अंजनगाव	अक/VL	अक/VL	अभ/VH	Anjangaon				
		दर्यापूर	अक/VL	अक/VL	अभ/VH	Daryapur				
		चांदूर (रेल्वे)	अक/VL	अक/VL	अभ/VH	Chandur (Railway)				
		चांदूर (बाजार)	अक/VL	अक/VL	अभ/VH	Chandur (Bazar)				
		तिवसा	अक/VL	अक/VL	अभ/VH	Tivasa				
		चिखलदरा	अक/VL	अक/VL	भ/H	Chikhaldara				
		वरुड	अक/VL	अक/VL	अभ/VH	Warud				
२४	यवतमाळ	धारणी	अक/VL	क/L	अभ/VH	Dharni	Yavatmal			
		यवतमाळ	क/L	क/L	भ/H	Yavatmal				
		पुसद	क/L	क/L	अभ/VH	Pusad				
		वणी	क/L	क/L	अभ/VH	Wani				
		दारव्हा	क/L	क/L	अभ/VH	Darwha				
		कळंब	क/L	क/L	भ/H	Kalamb				
		बाभूळगाव	म/M	क/L	अभ/VH	Babhulgaon				
		नेर	क/L	क/L	भ/H	Ner				
		दिग्रस	क/L	क/L	अभ/VH	Digras				
		उमरखेड	क/L	क/L	अभ/VH	Umardhed				
		महागाव	क/L	क/L	अभ/VH	Mahagaon				
		पांढरकवडा	क/L	क/L	भ/H	Pandharkawada				
		राळेगाव	क/L	क/L	अभ/VH	Ralegaon				
		घटंजी	क/L	क/L	अभ/VH	Ghatanji				
		मोरगाव	क/L	क/L	अभ/VH	Morgaon				
		२५	वर्धा	वर्धा	क/L	क/L		अभ/VH	Wardha	Wardha
				सेलू	क/L	क/L		अभ/VH	Selu	
आर्वी	क/L			क/L	अभ/VH	Arvi				
कारंजा	अक/VL			क/L	अभ/VH	Karanja				
हिंगणघाट	क/L			क/L	अभ/VH	Hinganghat				
देवळी	क/L			क/L	अभ/VH	Deoli				
समुद्रपूर	क/L			अक/VL	अभ/VH	Samudrapur				
२६	नागपूर	आष्टी	क/L	अक/VL	अभ/VH	Asti	Nagpur			
		नागपूर	साभ/MH	अ/L	भ/H	Nagpur				
		कामठी	साभ/MH	क/L	अभ/VH	Kamathi				
		पारशिवनी	म/M	क/L	भ/H	Parshivani				
		रामटेक	साभ/MH	म/M	भ/H	Ramtek				
		हिंगना	म/M	क/L	भ/H	Hingna				
		उमरेड	साभ/MH	क/L	भ/H	Umred				
		भिवापूर	साभ/MH	क/L	भ/H	Bhivapur				
		कुह्नी	म/M	म/L	भ/H	Kuhhi				
		मौदा	म/M	म/L	भ/H	Moudha				
		काटोल	म/M	म/M	भ/H	Katol				
		नारखेड	साभ/MH	क/L	भ/H	Narkhed				
सावनेर	म/M	क/L	भ/H	Saoner						
कळमेश्वर	साभ/MH	क/L	भ/H	Kalmeshwar						

तक्ता दोन--समाप्त

TABLE II--Concl'd.

अ.क्र./Sr.No.	जिल्हा	तालुका	नत्र/N	स्फुरद/P	पालाश/K	Taluka	District			
२७	भंडारा	भंडारा	म/M	क/L	भ/H	Bhandara	Akola--Contd.			
		पवनी	साभ/MH	क/L	भ/H	Pauni				
		मोहाडी	म/M	क/L	भ/H	Mohadi				
		तुमसर	साभ/MH	क/L	साभ/MH	Tumsar				
		तिरोडा	साभ/MH	म/M	साभ/MH	Tiroda				
		गोंदिया	साभ/MH	म/M	भ/H	Gondia				
		गोरेगाव	म/M	क/L	साभ/MH	Goregaon				
		सालेकसा	साभ/MH	क/L	भ/H	Salekasa				
		देवरी	साभ/MH	क/L	भ/H	Deori				
		साकोली	साभ/MH	क/L	साभ/MH	Sakoli				
		मोरगाव-अर्जुनी	साभ/MH	क/L	भ/H	Moregaon-Arjuni				
		लखनदूर	म/M	क/L	भ/H	Lakhandur				
		आमगाव	साभ/MH	क/L	भ/H	Amgaon				
		२८	चंद्रपूर	चंद्रपूर	क/L	अक/VL		भ/H	Chandrapur	Chandrapur
मुल	क/L			अक/VL	अभ/VH	Mul				
भद्रावती	क/L			अक/VL	अभ/VH	Bhadravati				
नागभौड	क/L			अक/VL	भ/H	Nagbeed				
ब्रह्मपुरी	क/L			अक/VL	अभ/VH	Brahmapuri				
शिंदेवाडी	क/L			अक/VL	अभ/VH	Shindevahi				
वरोरा	क/L			अक/VL	भ/H	Warora				
चिमूर	क/L			अक/VL	अभ/VH	Chimur				
राजूरा	क/L			अक/VL	अभ/VH	Rajura				
गोंडपिंपरी	क/L			अक/VL	अभ/VH	Goundpimpri				
२९	गडचिरोली			गडचिरोली	क/L	अक/VL	अभ/VH	Gadchiroli	Gadchiroli	
				चामोरशी	क/L	अक/VL	अभ/VH	Chamorshi		
				धानोरा	क/L	अक/VL	अभ/VH	Dhanora		
				आरमोरी	क/L	अक/VL	अभ/VH	Armori		
		कुरखेडा	क/L	अक/VL	अभ/VH	Kurkheda				
		अहेरी	क/L	अक/VL	अभ/VH	Aheri				
		शिरोंचा	क/L	अक/VL	अभ/VH	Shironcha				
		इटापल्ली	क/L	अक/VL	अभ/VH	Itapalli				

टीप :-अक--अत्यंत कमी
 क--कमी
 म--मध्यम
 साभ--साधारण भरपूर
 भ--भरपूर
 अभ--अत्यंत भरपूर

VL--Very Low
 L--Low
 M--Moderate
 MH--Moderately High
 H--High
 VH--Very High

जून ते नोव्हेंबर या महिन्याचे महाराष्ट्रातील जिल्हानिहाय सरासरी प्रजन्यमान

MONTHLY NORMAL RAINFALL FROM JUNE TO NOVEMBER IN DIFFERENT DISTRICTS OF MAHARASHTRA

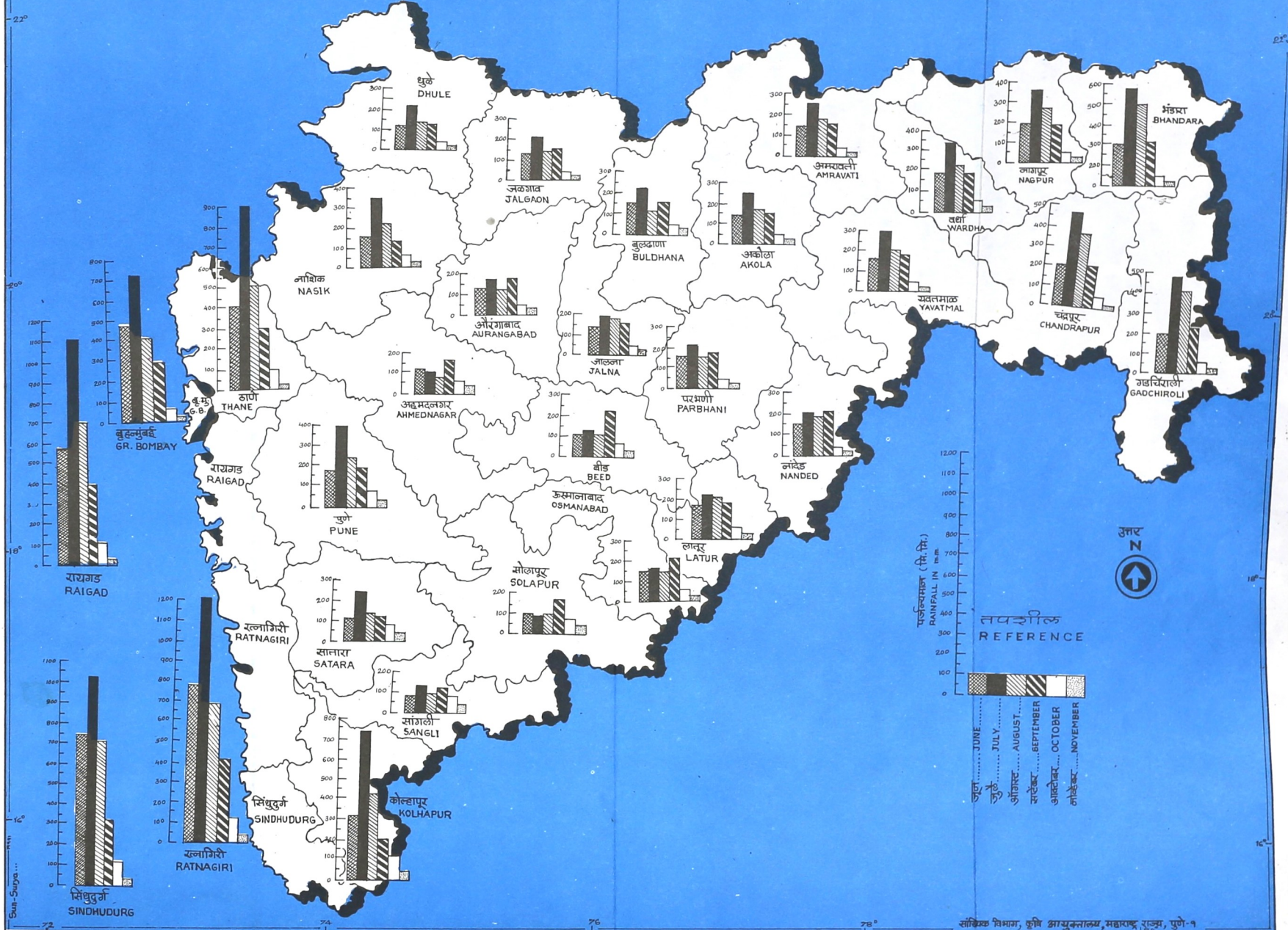

तक्ता तीन

TABLE III

महाराष्ट्र राज्यातील सन १९९९ ते २००१ मधील प्रत्यक्ष व सरासरी पर्जन्यमान दाखविणारा तक्ता

अ. क्र.	जिल्हा	जानेवारी				फेब्रुवारी				मार्च			
		सरासरी	१९९९	२०००	२००१	सरासरी	१९९९	२०००	२००१	सरासरी	१९९९	२०००	२००१
Sr. No.		Normal	1999	2000	2001	Normal	1999	2000	2001	Normal	1999	2000	2001
1	2	3	4	5	6	7	8	9	10	11	12	13	14
१	बृहन्मंबई	1.1	N. A.	N. A.	N. A.	1.0	N. A.	N. A.	N. A.	0.3	N. A.	N. A.	N. A.
२	ठाणे	1.9	0.0	0.0	2.3	0.8	0.0	0.0	0.0	0.8	0.0	0.0	0.0
३	रायगड	0.9	0.0	0.0	1.6	0.6	0.2	0.2	0.0	0.6	0.0	0.0	0.0
४	रत्नागिरी	1.3	0.0	0.0	0.0	0.4	0.0	0.0	0.0	0.8	0.0	0.0	0.0
५	सिंधुदुर्ग	1.1	0.0	0.0	7.8	0.2	0.0	0.0	0.0	1.0	0.0	0.0	12.0
६	नासिक	2.7	0.0	0.0	7.0	0.9	2.5	1.3	0.0	2.3	0.0	0.0	1.0
७	धुळे	4.4	0.0	0.0	0.0	1.1	18.3	2.8	0.0	1.9	0.0	0.0	0.0
८	नंदुरबार	4.4	0.0	0.0	0.5	1.1	0.0	0.0	0.0	1.9	0.0	0.0	0.0
९	जळगाव	6.6	0.0	0.0	9.4	2.7	18.12	1.3	0.0	3.8	0.0	0.0	3.0
१०	अहमदनगर	4.1	0.0	0.1	0.4	1.6	14.2	4.4	0.0	3.3	0.0	7.5	0.0
११	पुणे	1.8	0.0	0.0	0.6	0.7	0.0	0.0	0.0	2.6	0.0	0.0	0.0
१२	सोलापूर	3.7	0.0	2.7	0.7	2.0	6.4	5.1	0.0	3.9	0.0	0.0	0.0
१३	सातारा	3.4	0.0	0.0	3.4	0.8	5.1	3.1	0.0	4.2	0.0	1.1	0.0
१४	सांगली	2.9	0.0	1.0	2.0	0.9	0.3	0.0	0.0	5.1	0.0	0.0	0.4
१५	कोल्हापूर	1.5	0.0	0.0	0.2	0.9	0.1	0.0	0.0	6.7	0.0	0.3	0.0
१६	औरंगाबाद	2.2	0.0	0.0	0.0	1.4	0.0	0.0	0.0	3.7	0.0	0.0	0.0
१७	जालना	2.4	0.0	0.0	0.0	1.8	13.8	3.9	0.0	2.6	0.6	0.0	0.0
१८	बीड	2.7	0.0	0.0	0.0	3.0	2.7	0.0	0.0	4.2	0.0	0.0	0.0
१९	लातूर	1.7	0.0	0.8	5.9	4.3	4.1	4.1	0.0	10.1	0.0	0.0	1.2
२०	उस्मानाबाद	1.3	0.0	1.1	4.6	3.3	1.5	7.5	0.0	5.1	0.0	4.2	0.7
२१	नांदेड	6.0	0.0	1.4	4.2	4.8	19.2	2.8	0.0	12.1	0.0	0.0	0.8
२२	परभणी	4.1	0.0	5.1	1.2	3.4	2.2	10.1	0.0	8.6	0.0	0.0	0.7
२३	हिंगोली	4.1	0.0	0.0	10.0	3.4	4.1	3.5	0.0	8.6	0.0	0.0	3.1
२४	बुलढाणा	9.0	0.0	0.0	1.6	6.9	10.3	1.2	0.0	7.1	0.0	0.0	6.3
२५	अकोला	9.5	0.0	0.0	0.0	9.8	13.1	14.6	0.0	8.6	0.0	0.0	0.0
२६	वाशिम	9.5	0.0	0.0	1.2	9.8	4.0	4.2	0.0	8.6	0.0	0.0	44.5
२७	अमरावती	12.0	0.2	0.2	19.8	12.3	29.5	15.5	1.2	8.8	1.6	0.0	13.9
२८	यवतमाळ	9.1	0.0	0.0	4.0	11.4	6.0	1.6	0.0	14.5	0.0	0.1	5.4
२९	वर्धा	10.9	0.8	0.0	12.5	14.1	14.4	40.0	0.3	12.2	0.0	0.0	16.8
३०	नागपूर	14.6	0.8	0.0	19.8	15.9	23.9	18.0	6.2	17.6	0.0	0.0	22.8
३१	भंडारा	14.3	0.0	0.0	0.3	18.1	34.4	23.0	0.4	18.0	0.0	0.0	35.8
३२	गोंदिया	14.3	0.0	0.6	0.6	18.1	35.6	31.8	0.0	18.0	0.0	0.0	24.0
३३	चंद्रपूर	10.9	0.0	1.4	7.2	15.8	30.2	25.3	0.0	19.9	0.0	0.0	22.7
३४	गडचिरोली	8.7	0.0	0.3	6.4	15.3	13.1	23.9	0.2	14.8	0.0	0.0	9.2

टोप-माहिती अद्याप उपलब्ध नाही.

TABLE III

Statement showing the Monthly Rainfall data (Normal and Actual) for the years 1999 to 2001

(आकडे मिलीमीटरमध्ये) (Figures in M. M.)

एप्रिल April				मे May				जून June				Raingauge Centre
सरासरी Normal	१९९९ 1999	२००० 2000	२००१ 2001	सरासरी Normal	१९९९ 1999	२००० 2000	२००१ 2001	सरासरी Normal	१९९९ 1999	२००० 2000	२००१ 2001	
15	16	17	18	19	20	21	22	23	24	25	26	
0.5	N. A.	N. A.	N. A.	11.5	N. A.	N. A.	N. A.	520.6	N. A.	N. A.	N. A.	Mumbai
2.1	0.0	0.0	0.0	15.5	16.5	97.1	1.0	446.3	473.9	314.9	599.6	Thane
2.8	0.0	0.0	0.0	25.6	51.2	179.6	28.2	655.4	910.2	623.0	459.7	Raigad
6.8	0.0	0.9	0.0	37.6	74.7	185.9	76.1	806.6	1184.5	866.8	514.1	Ratnagiri
7.0	0.0	1.2	10.0	69.7	218.8	269.15	71.8	828.2	1357.7	967.0	598.2	Sindhudurg
6.4	0.0	0.0	0.1	19.8	23.7	42.2	0.9	142.9	223.2	164.1	229.2	Nasik
2.1	0.0	0.0	0.0	10.2	4.5	24.0	0.0	115.3	183.3	135.5	187.8	Dhule
2.1	0.0	0.0	0.0	10.2	0.0	40.0	0.0	115.3	135.2	155.4	350.2	Nandurbar
2.1	0.0	0.0	0.1	11.1	7.0	122.8	0.7	134.6	162.6	228.1	168.6	Jalgaon
7.6	0.0	5.6	0.4	20.5	49.5	32.0	3.5	107.6	251.4	224.1	96.6	Ahmednagar
10.7	0.0	0.0	0.5	31.4	8.7	13.4	4.5	169.5	216.0	158.4	123.2	Pune
12.1	0.0	3.9	14.7	28.8	84.7	45.4	12.3	97.5	184.0	144.0	56.6	Solapur
17.4	0.0	2.8	8.6	38.2	39.9	55.4	24.3	115.2	284.5	196.8	152.7	Satara
24.3	0.0	9.1	1.7	49.2	56.1	27.7	13.4	87.5	107.7	94.5	53.4	Sangli
31.1	0.0	1.5	15.5	69.6	95.0	74.8	34.2	270.5	529.9	277.5	297.8	Kolhapur
3.9	0.0	0.0	0.0	16.9	5.8	11.0	3.6	140.1	154.3	181.0	153.3	Aurangabad
5.2	0.0	0.0	0.6	15.6	63.0	13.8	0.0	149.9	169.9	167.1	156.6	Jalna
10.5	0.0	0.0	2.2	23.3	28.5	8.6	0.0	118.0	122.7	237.9	134.7	Beed
13.8	0.0	2.6	12.5	19.7	76.2	25.2	3.0	165.9	76.0	165.2	185.8	Latur
10.0	0.0	0.9	25.2	27.3	63.8	19.5	0.4	140.3	136.3	148.9	90.1	Osmanabad
14.4	0.0	0.0	10.9	18.5	13.2	4.7	0.8	158.9	165.7	169.0	235.4	Nanded
7.4	0.0	0.0	5.8	15.6	2.2	14.8	0.0	150.3	173.4	240.8	213.5	Parbhani
7.4	0.0	0.0	13.5	15.6	0.8	25.9	5.2	150.3	255.9	213.6	281.4	Hingoli
6.4	0.0	0.0	0.3	12.1	3.4	11.1	0.8	148.3	128.9	219.5	159.0	Buldhana
7.1	0.0	0.0	0.0	11.3	0.0	14.4	0.0	146.6	203.0	165.4	226.8	Akola
7.1	0.0	0.0	17.7	11.3	6.7	8.7	12.4	146.6	311.1	177.7	383.3	Washim
6.6	0.4	0.0	13.3	11.4	9.4	19.5	7.0	144.8	170.8	142.8	206.7	Amravati
12.9	0.3	0.0	3.5	14.8	15.1	13.2	1.1	171.0	236.1	185.5	266.8	Yavatmal
12.2	0.0	0.0	31.7	14.3	26.1	37.2	3.2	179.7	204.1	200.3	305.8	Wardha
14.3	0.0	0.0	26.3	14.4	26.0	38.8	18.0	177.2	174.7	216.9	248.3	Nagpur
13.8	0.0	0.2	33.1	9.9	28.3	25.9	23.5	178.5	238.7	250.9	372.2	Bhandara
13.8	0.0	0.4	33.2	9.9	40.2	14.5	11.9	178.5	255.1	233.2	334.2	Gondia
15.9	0.0	1.4	38.6	12.7	24.8	56.1	4.4	189.5	233.9	301.7	357.1	Chandrapur
15.3	0.0	0.7	34.6	12.4	65.2	27.7	11.5	195.5	274.5	316.2	518.4	Gadchiroli.

N. A.—Data is not yet received

महाराष्ट्र राज्यातील सन १९९९ ते २००१ मधील प्रत्यक्ष व सरासरी पर्जन्यमान दाखविणारा तक्ता

अ. क्र. Sr. No.	जिल्हा 2	जुलै July				ऑगस्ट August				सप्टेंबर September			
		सरासरी	१९९९	२०००	२००१	सरासरी	१९९९	२०००	२००१	सरासरी	१९९९	२०००	२००१
		Normal	1999	2000	2001	Normal	1999	2000	2001	Normal	1999	2000	2001
1	2	27	28	29	30	31	32	33	34	35	36	37	38
१	बृहन्मुंबई	815.5	N. A.	N. A.	N. A.	573.7	N. A.	N. A.	N. A.	329.7	N. A.	N. A.	N. A.
२	ठाणे	994.7	722.7	1138.4	752.8	596.3	241.5	546.5	619.6	335.8	320.8	93.8	292.4
३	रायगड	1269.8	1335.4	1254.9	924.8	863.6	331.6	962.0	638.2	411.4	398.1	179.9	221.3
४	रत्नागिरी	1229.2	1238.7	1274.0	819.2	756.4	338.1	992.5	793.4	363.2	283.3	175.2	365.5
५	सिंधुदुर्ग	1045.7	1165.6	1310.4	992.4	590.1	223.9	744.2	629.0	308.2	213.9	183.9	195.7
६	नासिक	323.0	333.3	239.3	229.0	231.2	119.7	217.1	168.5	174.2	146.5	77.4	128.4
७	धुळे	252.8	90.5	169.0	93.5	177.5	31.3	38.0	74.8	148.2	119.3	29.5	96.0
८	नंदूरबार	252.8	203.8	217.5	228.5	177.5	117.9	85.2	147.4	148.2	152.1	40.1	54.7
९	जळगाव	207.5	102.9	221.4	114.2	162.6	76.6	72.7	160.4	147.2	126.5	15.6	40.8
१०	अहमदनगर	103.5	210.7	144.8	31.3	79.6	49.9	191.5	140.4	149.2	388.3	128.1	121.0
११	पुणे	402.2	255.4	157.2	188.4	255.4	76.7	140.6	137.6	177.5	159.4	101.4	154.5
१२	सोलापूर	95.6	95.4	111.3	18.1	91.4	26.8	210.4	96.5	168.1	154.4	76.1	184.3
१३	सातारा	250.6	421.7	421.2	331.6	139.0	151.5	295.2	194.1	121.2	212.5	161.7	207.0
१४	सांगली	142.8	102.0	95.7	67.2	93.3	46.7	133.2	49.1	117.5	143.1	160.1	216.2
१५	कोल्हापूर	689.7	886.8	624.8	552.1	409.9	298.6	411.0	405.9	178.0	114.1	223.5	160.5
१६	औरंगाबाद	174.0	116.8	25.6	189.8	173.5	76.9	153.3	234.6	157.8	183.2	42.4	164.7
१७	जालना	200.7	123.3	153.7	52.2	165.8	95.7	252.9	231.1	134.3	211.4	84.6	116.2
१८	बीड	157.9	127.3	132.9	36.1	134.5	81.9	391.3	168.0	181.2	228.8	52.7	113.8
१९	लातूर	249.5	133.3	178.9	51.4	223.5	204.6	423.4	235.0	191.8	216.9	67.7	103.3
२०	उस्मानाबाद	180.4	105.3	175.9	25.2	151.9	80.4	286.5	179.3	191.0	215.8	72.1	136.9
२१	नांदेड	251.9	176.7	216.0	100.3	233.9	245.9	346.3	370.9	193.6	237.2	65.2	40.0
२२	परभणी	227.3	141.9	176.5	76.9	212.4	197.2	445.6	364.4	187.6	298.0	60.4	56.8
२३	हिंगोली	227.3	206.1	226.9	148.9	212.4	242.5	298.7	406.0	187.6	268.3	90.9	73.6
२४	बुलढाणा	216.3	146.6	218.3	110.8	166.1	137.6	150.7	206.1	155.5	125.1	30.0	75.7
२५	अकोला	243.6	174.7	217.2	102.8	174.9	224.4	141.4	169.7	159.2	158.5	35.4	37.4
२६	वाशिम	243.6	245.4	363.2	146.5	174.9	288.7	167.3	272.6	159.2	201.1	97.0	60.7
२७	अमरावती	258.5	202.2	266.5	103.7	186.7	219.5	124.9	223.6	161.7	222.3	26.6	48.9
२८	यवतमाळ	291.4	175.8	329.9	95.2	225.6	196.5	179.9	337.9	181.7	173.5	30.0	18.4
२९	वर्धा	326.5	232.3	394.9	113.0	237.8	250.5	218.4	334.4	190.2	279.5	50.6	72.7
३०	नागपूर	394.4	236.6	418.7	183.9	277.6	289.9	203.4	340.1	200.5	301.3	62.0	106.8
३१	भंडारा	462.5	267.2	758.9	332.2	405.4	377.7	298.4	424.3	235.0	334.8	42.1	39.7
३२	गोंदिया	462.5	268.2	518.6	375.6	405.4	421.2	315.2	339.7	235.0	286.1	52.4	34.5
३३	चंद्रपूर	444.5	179.3	527.8	209.7	361.9	311.2	330.0	443.6	234.6	251.0	66.8	51.5
३४	गडचिरोली	480.3	299.9	577.0	354.6	405.1	348.7	423.8	553.2	206.9	258.4	84.6	44.5

N. A.—माहिती अद्याप उपलब्ध नाही.

TABLE III—Concl'd.

Statement showing the Monthly Rainfall data (Normal and Actual) for the years 1999 to 2001

(आकडे मिलीमीटरमध्ये) (Figures in M. M.)

ऑक्टोबर October			नोव्हेंबर November			डिसेंबर December			वार्षिक Annual			Raingauge Centre				
सरासरी १९९९	२०००	२००१	सरासरी १९९९	२०००	२००१	सरासरी १९९९	२०००	२००१	सरासरी १९९९	२०००	२००१	सरासरी १९९९	२०००	२००१		
Normal 1999	2000	2001	Normal 1999	2000	2001	Normal 1999	2000	2001	Normal 1999	2000	2001	Normal 1999	2000	2001		
39	40	41	42	43	44	45	46	47	48	49	50	51	52	53	54	
76.4	N. A.	N. A.	N. A.	6.6	N. A.	N. A.	N. A.	3.5	N. A.	N. A.	N. A.	2340.4	N. A.	N. A.	N. A.	Mumbai
84.7	189.4	63.5	104.5	16.4	0.0	0.0	3.9	2.2	0.0	2.5	0.0	2497.5	1964.7	2256.8	2376.0	Thane
114.7	202.7	98.4	70.8	16.8	0.0	0.0	0.0	4.7	0.0	8.7	0.0	3366.9	3229.4	3306.7	2344.6	Raigad
141.0	178.1	200.4	132.9	30.3	0.1	2.1	12.6	6.3	0.0	7.7	0.0	3379.9	3297.5	3705.6	2713.7	Ratnagiri
131.3	195.1	165.5	151.0	34.5	5.8	5.6	0.0	10.6	0.0	0.0	0.0	3027.6	3380.8	3647.3	2667.7	Sindhudurg
64.1	236.1	41.0	86.7	25.9	0.9	0.0	6.3	4.8	0.0	1.9	0.0	998.2	1086.0	784.1	857.2	Nasik
40.4	125.3	5.3	50.3	12.7	0.0	0.0	0.0	4.7	0.0	1.3	0.0	771.3	572.3	405.3	502.3	Dhule
40.4	112.7	18.5	64.3	12.7	0.0	0.5	0.0	4.7	0.0	1.7	0.0	771.3	721.9	559.3	846.1	Nandurbar
39.2	112.1	4.0	149.2	20.4	0.0	0.3	0.0	6.9	0.0	10.0	0.0	744.7	605.8	676.2	646.4	Jalgaon
61.5	217.6	120.1	142.8	31.8	0.0	0.0	0.0	6.7	0.0	5.6	0.0	577.0	1181.5	863.7	536.4	Ahmednagar
82.6	157.4	66.3	118.0	30.4	0.5	2.7	14.7	6.4	0.0	0.0	5.6	1171.2	874.1	640.0	747.5	Pune
69.6	100.8	66.5	138.1	27.3	0.0	1.7	12.4	7.2	0.0	0.0	0.0	607.2	652.4	667.0	533.8	Solapur
80.9	213.2	105.8	105.4	36.2	0.0	13.3	17.5	7.3	0.0	2.1	0.8	714.4	1328.3	1258.3	1045.5	Satara
93.6	205.5	83.0	159.5	34.6	0.0	9.1	1.9	7.1	0.0	0.0	0.0	658.8	661.3	613.2	564.7	Sangli
122.8	232.4	136.4	99.6	37.4	3.3	13.0	4.8	10.5	0.0	0.0	9.8	1828.6	2160.2	1762.9	1580.3	Kolhapur
51.6	148.2	17.0	97.9	19.7	0.0	0.0	31.8	13.2	0.0	5.8	0.0	758.0	685.1	436.1	875.8	Aurangabad
47.5	95.7	14.9	197.8	18.7	0.0	0.0	1.3	8.2	0.0	0.0	0.0	752.7	773.2	690.8	755.8	Jalna
62.7	89.2	28.1	139.8	23.5	0.0	1.4	0.0	10.1	0.0	0.0	0.0	731.6	681.1	852.9	594.6	Beed
61.1	172.0	31.2	179.5	20.1	0.0	1.2	2.3	4.0	0.0	0.0	0.0	965.5	883.1	900.3	779.9	Latur
66.5	102.8	77.6	96.9	16.5	0.0	3.4	4.2	5.5	0.0	0.0	0.0	799.1	705.7	797.4	563.3	Osmanabad
51.2	134.8	13.4	139.3	15.5	0.0	0.0	0.0	6.7	0.0	0.2	0.0	967.5	992.7	818.09	902.5	Nanded
57.4	102.4	16.3	298.9	17.4	0.0	0.0	0.0	11.9	0.0	0.0	0.0	903.4	917.4	969.4	1018.3	Parbhani
57.4	68.0	16.4	283.8	17.4	0.0	0.0	1.4	11.9	0.0	3.6	0.0	903.4	1045.7	859.5	1226.8	Hingoli
45.4	134.5	12.8	236.6	23.1	0.0	0.0	0.0	10.0	0.0	2.4	0.0	806.2	686.5	645.9	797.2	Buldhana
41.1	134.3	4.6	185.9	22.1	12.7	0.7	0.0	8.8	0.0	1.7	0.0	842.6	920.8	595.4	722.6	Akola
41.1	98.0	25.4	237.3	22.1	0.0	0.0	0.6	8.8	0.0	7.2	0.0	842.6	1154.8	850.6	1176.6	Washim
43.1	97.1	15.4	105.5	19.2	0.0	0.0	5.3	8.1	0.0	4.5	0.0	873.2	952.9	615.9	748.8	Amravati
48.0	92.4	16.1	82.1	18.0	0.3	0.0	0.5	9.2	0.0	0.2	0.0	1007.6	896.0	756.6	814.8	Yavatmal
46.4	109.1	12.9	76.8	16.0	0.0	0.0	0.0	10.3	0.0	0.0	0.0	1070.6	1116.8	954.2	967.0	Wardha
49.6	98.2	4.0	86.6	13.3	0.0	0.2	25.4	9.8	0.0	0.0	0.0	1199.2	1151.3	962.0	1084.2	Nagpur
51.5	106.1	0.0	120.7	10.2	0.0	0.0	14.2	9.1	0.0	0.0	0.0	1426.3	1387.2	1399.4	1396.4	Bhandara
51.5	107.7	0.3	65.4	10.2	0.0	0.0	0.4	9.1	0.0	0.0	0.0	1426.3	1414.1	1167.0	1219.4	Gondia
51.0	98.4	7.1	88.0	11.8	0.0	0.9	4.2	8.2	0.0	0.0	0.0	1376.7	1128.8	1318.6	1227.1	Chandrapur
62.2	62.3	7.5	100.2	12.0	0.0	0.0	21.7	4.8	0.0	0.0	0.0	1433.3	1322.2	1461.8	1654.3	Gadchiroli.

N. A.—Data is not yet received

तक्ता चार
महाराष्ट्र राज्यातील निरनिराळ्या साधनांनी भिजणारे जिल्हावार क्षेत्र सन १९९२-९३ ते १९९६-९७

अ. क्र. Sr. No.	जिल्हा	निव्वळ बागाईत क्षेत्र Net area Irrigated							
		विहिरी व्यतिरिक्त इतर साधनांनी भिजणारे क्षेत्र Surface Irrigation*					विहिरीखालील क्षेत्र Well Irrigation		
		१९९२-९३ 1992-93	१९९३-९४ 1993-94	१९९४-९५ 1994-95	१९९५-९६ 1995-96	१९९६-९७ 1996-97	१९९२-९३ 1992-93	१९९३-९४ 1993-94	
1	2	3	4	5	6	7	8	9	
१	बृहन्मुंबई	..	2
२	ठाणे	30	4	41	41	12	59	87	
३	रायगड	56	58	81	87	86	37	37	
४	रत्नागिरी	14	8	3	2	2	22	20	
५	सिंधुदुर्ग	248	252	263	254	338	5	15	
	एकूण कोकण विभाग	348	324	388	384	438	123	159	
६	नासिक	268	217	196	196	172	1530	1368	
७	धुळे	56	71	84	93	46	716	584	
८	नंदुरबार	
९	जळगाव	65	9	37	11	16	1415	1330	
	एकूण नासिक विभाग	389	297	317	300	234	3661	3282	
१०	अहमदनगर	713	733	788	710	765	2120	1892	
११	पुणे	981	972	981	974	1010	1442	1425	
१२	सोलापूर	317	580	519	529	540	1323	1126	
	एकूण पुणे विभाग	2011	2285	2288	2213	2315	4885	4443	
१३	सातारा	660	683	723	708	705	974	779	
१४	सांगली	277	266	345	343	350	839	702	
१५	कोल्हापूर	543	510	716	779	661	327	266	
	एकूण कोल्हापूर विभाग	1480	1459	1784	1830	1716	2140	1747	
१६	औरंगाबाद	201	255	272	247	225	1206	1238	
१७	जालना	236	272	322	140	145	495	482	
१८	बीड	517	545	449	587	634	1068	875	
	एकूण औरंगाबाद विभाग	954	1072	1143	974	1004	2769	2595	
१९	लातूर	53	51	45	43	40	252	267	
२०	उस्मानाबाद	183	212	217	191	196	805	746	
२१	नांदेड	176	186	195	156	165	335	393	
२२	परभणी	359	359	374	261	364	382	280	
२३	हिंगोली	
	एकूण लातूर विभाग	771	808	831	651	765	1774	1686	
२४	बुलढाणा	9	33	13	10	17	325	299	
२५	अकोला	20	25	37	39	42	170	162	
२६	वाशीम	
२७	अमरावती	4	14	23	27	29	360	339	
२८	यवतमाळ	170	95	77	61	66	147	207	
	एकूण अमरावती विभाग	203	167	150	137	154	1002	1007	
२९	वर्धा	23	34	21	21	27	212	198	
३०	नागपूर	410	405	301	523	537	398	296	
३१	भंडारा	1624	1721	1625	1700	1669	251	253	
३२	गोंदिया	
३३	चंद्रपूर	757	920	885	872	905	128	33	
३४	गडचिरोली	458	468	441	496	516	24	14	
	एकूण नागपूर विभाग	3272	3548	3273	3612	3654	1013	794	
	एकूण महाराष्ट्र राज्य	9428	9960	10174	10101	10280	17367	15713	

*विहिरीव्यतिरिक्त इतर साधनांनी भिजणारे क्षेत्र--कालवे, तलाव व इतर साधनांनी भिजणारे क्षेत्र.

TABLE IV

Districtwise area irrigated by different sources in Maharashtra State from 1992-93 to 1996-97

(क्षेत्र '००' हेक्टरात) (Area in '00' hectares)

विहिरीखालील क्षेत्र Well Irrigation			एकूण निव्वळ बागाईत क्षेत्र Total net area Irrigated					District
१९९४-९५ 1994-95	१९९५-९६ 1995-96	१९९६-९७ 1996-97	१९९२-९३ 1992-93	१९९३-९४ 1993-94	१९९४-९५ 1994-95	१९९५-९६ 1995-96	१९९६-९७ 1996-97	
10	11	12	13	14	15	16	17	
..	2	Greater Mumbai
86	99	160	89	91	127	140	172	Thane
15	16	33	93	95	96	103	119	Raigad
26	17	27	36	28	29	19	29	Ratnagiri
17	18	17	253	267	280	272	355	Sindhudurg
144	150	237	471	483	532	534	675	Total Konkan Dn.
1549	1583	1789	1798	1585	1745	1779	1961	Nasik
690	636	829	772	655	774	729	875	Dhule
..	Nandurbar
1513	1383	1436	1480	1339	1550	1394	1452	Jalgaon
3752	3602	4054	4050	3579	4069	3902	4288	Total Nasik Dn.
2072	2104	2267	2833	2625	2860	2814	3032	Ahmednagar
1362	1280	1522	2423	2397	2343	2254	2532	Pune
1475	1580	1772	1640	1706	1994	2109	2312	Solapur
4909	4964	5561	6896	6728	7197	7177	7876	Total Pune Dn.
793	1014	1070	1634	1462	1516	1722	1775	Satara
706	843	954	1116	968	1051	1186	1304	Sangli
342	375	505	870	776	1058	1154	1166	Kolhapur
1841	2232	2529	3620	3206	3625	4062	4245	Total Kolhapur Dn.
1364	1373	1320	1407	1493	1636	1620	1545	Aurangabad
613	627	581	731	754	935	767	726	Jalna
1034	1397	1376	1585	1420	1583	1984	2010	Beed
3011	3397	3277	3723	3667	4154	4371	4281	Total Aurangabad Dn.
404	245	400	305	318	449	288	440	Latur
818	799	859	988	958	1035	990	1055	Osmanabad
383	412	429	511	579	578	568	594	Nanded
243	377	441	741	639	617	638	805	Parbhani
..	Hingoli
1848	1833	2129	2545	2494	2679	2484	2894	Total Latur Dn.
362	372	361	334	332	375	382	378	Buldhana
187	170	229	190	187	224	209	271	Akola
..	Washim
441	550	601	364	353	464	577	630	Amravati
212	374	431	317	302	289	435	497	Yavatmal
1202	1466	1622	1205	1174	1352	1603	1776	Total Amravati Dn.
186	172	194	235	232	207	193	221	Wardha
378	476	565	808	701	679	999	1102	Nagpur
216	296	262	1875	1974	1841	1996	1931	Bhandara
..	Gondia
92	95	134	885	953	977	967	1039	Chandrapur
22	18	30	482	482	463	514	546	Gadchiroli
894	1057	1185	4285	4342	4167	4669	4839	Total Nagpur Dn.
17601	18701	20594	26795	25673	27775	28802	30874	Total Maharashtra State

*Surface irrigation area irrigated by Canals, Tanks and other sources of irrigation.

अ. क्र. जिल्हा Sr. No.		दुसोटा बागाईत क्षेत्र Area irrigated more than once				
		१९९२-९३ 1992-93	१९९३-९४ 1993-94	१९९४-९५ 1994-95	१९९५-९६ 1995-96	१९९६-९७ 1996-97
1	2	18	19	20	21	22
१	बृहन्मुंबई
२	ठाणे	14	15	19	20	20
३	रायगड	16	17	16	23	25
४	रत्नागिरी	8	8	7	7	10
५	सिंधुदुर्ग	34	32	29	35	29
	एकूण कोकण विभाग	72	72	71	85	84
६	नासिक	274	255	388	440	473
७	धुळे	285	264	274	280	262
८	नंदुरवार
९	जळगाव	314	304	328	337	367
	एकूण नासिक विभाग	873	823	990	1057	1102
१०	अहमदनगर	539	515	504	489	543
११	पुणे	436	444	437	523	517
१२	सोलापूर	389	399	406	406	472
	एकूण पुणे विभाग	1364	1358	1347	1418	1532
१३	सातारा	366	355	370	446	450
१४	सांगली	241	222	227	239	261
१५	कोल्हापूर	67	66	67	65	67
	एकूण कोल्हापूर विभाग	674	643	664	750	778
१६	औरंगाबाद	187	194	202	226	231
१७	जालना	254	255	251	308	304
१८	बीड	264	266	272	469	444
	एकूण औरंगाबाद विभाग	705	715	725	1003	979
१९	लातूर	129	126	117	95	91
२०	उस्मानाबाद	171	167	178	197	197
२१	नांदेड	138	145	150	156	152
२२	परभणी	465	467	451	448	446
२३	हिंगोली
	एकूण लातूर विभाग	903	905	896	896	886
२४	वुलढाणा	87	90	104	109	90
२५	अकोला	77	74	83	97	108
२६	वाशीम
२७	अमरावती	203	197	160	189	185
२८	यवतमाळ	189	189	156	183	180
	एकूण अमरावती विभाग	556	550	503	578	563
२९	वर्धा	72	70	92	115	101
३०	नागपूर	270	267	264	320	321
३१	भंडारा	228	245	285	296	292
३२	गोंदिया
३३	चंद्रपूर	61	118	117	120	117
३४	गडचिरोली	38	47	42	55	59
	एकूण नागपूर विभाग	669	747	800	906	890
	एकूण महाराष्ट्र राज्य	5816	5813	5996	6693	6814

TABLE IV—Concl'd.

(क्षेत्र '००' हेक्टरस) (Area in '00' hectares)

एकूण निव्वळ बागाईत क्षेत्र Gross area Irrigated					District
१९९२-९३ 1992-93	१९९३-९४ 1993-94	१९९४-९५ 1994-95	१९९५-९६ 1995-96	१९९६-९७ 1996-97	
23	24	25	26	27	
..	2	Greater Mumbai
103	106	146	160	192	Thane
109	112	112	126	144	Raigad
43	36	36	26	39	Ratnagiri
287	299	309	307	384	Sindhudurg
542	555	603	619	759	Total Konkan Dn.
2072	1840	2133	2219	2434	Nasik
1057	919	1048	1009	1137	Dhule
..	Nandurbar
1794	1643	1878	1731	1819	Jalgaon
4923	4402	5059	4959	5390	Total Nasik Dn.
3372	3140	3364	3303	3575	Ahmednagar
2859	2841	2780	2777	3049	Pune
2029	2105	2400	2515	2784	Solapur
8260	8086	8544	8595	9408	Total Pune Dn.
2000	1817	1886	2168	2225	Satara
1357	1190	1278	1425	1565	Sangli
937	842	1125	1219	1233	Kolhapur
4294	3849	4289	4812	5023	Total Kolhapur
1594	1687	1838	1846	1776	Aurangabad
985	1009	1186	1075	1030	Jalna
1849	1686	1855	2453	2454	Beed
4428	4382	4879	5374	5260	Total Aurangabad Dn.
434	444	566	383	531	Latur
1159	1125	1213	1187	1252	Osmanabad
649	724	728	724	746	Nanded
1206	1106	1068	1086	1251	Parbhani
..	Hingoli
3448	3399	3575	3380	3780	Total Latur Dn.
421	422	479	491	468	Buldhana
267	261	307	306	379	Akola
..	Washim
567	550	624	766	815	Amravati
506	491	445	618	677	Yavatmal
1761	1724	1855	2181	2339	Total Amravati Dn.
307	302	299	308	322	Wardha
1078	968	943	1319	1423	Nagpur
2103	2219	2126	2292	2223	Bhandara
..	Gondia
946	1071	1094	1087	1156	Chandrapur
520	529	505	569	605	Gadchiroli
4954	5089	4967	5575	5729	Total Nagpur Dn.
32610	31486	33771	35495	37688	Total Maharashtra State

तक्ता पाच TABLE V

खरीप तांदूळ -Kharif Rice

महाराष्ट्र राज्यातील जिल्हानिहाय निरनिराळ्या पिकाखालील बागायत क्षेत्र १९९४-९५ ते २००१-२००२
Districtwise irrigated area under different crops in M. S. from 1994-95 to 2001-2002

(क्षेत्र '००' हेक्टरमध्ये) (Area in '00' hectares)

अ. नं.	जिल्हा	१९९४-९५	९५-९६	९६-९७	९७-९८	९८-९९	९९-२०००	२०००-२००१	२००१-२००२	
Sr. No.		1994-95	95-96	96-97	97-98	98-99	99-2000	2000-2001	2001-2002	District
1	2	3	4	5	6	7	8	9	10	
१	बृहन्मुंबई	Coastal Mumbai
२	ठाणे	Thane
३	रायगड	Raigad
४	रत्नागिरी	Ratnagiri
५	सिंधुदुर्ग	Sindhudurg
	एकूण कोकण वि.	Total Konkan Division
६	नासिक	24	33	34	29	31	29	28	26	Nasik
७	धुळे	13	14	15	1	1	3	३	3	Dhule
८	नंदुरबार	2	1	..	
९	जळगाव	11	9	6	2	2	2	..	1	Jalgaon
	एकूण नासिक वि.	48	56	55	32	34	36	32	30	Total Nasik Division
१०	अहमदनगर	3	2	2	Ahmednagar
११	पुणे	9	12	24	7	7	5	5	5	Pune
१२	सोलापूर	11	12	11	1	1	1	1	..	Solapur
	एकूण पुणे वि.	23	26	37	8	8	6	6	5	Total Pune Division
१३	सातारा	149	152	148	70	71	78	78	76	Satara
१४	सांगली	20	24	35	16	17	20	21	22	Sangli
१५	कोल्हापूर	20	26	25	25	24	22	Kolhapur
	एकूण कोल्हापूर वि.	169	176	203	112	113	123	123	120	Total Kolhapur Division
१६	औरंगाबाद	8	7	7	3	Aurangabad
१७	जालना	8	5	5	1	Jalna
१८	बीड	15	28	28	3	Beed
	एकूण औरंगाबाद वि.	31	40	40	7	Total Aurangabad Division
१९	लातूर	Latur
२०	उस्मानाबाद	59	62	74	Osmanabad
२१	नांदेड	41	43	43	Nanded
२२	परभणी	14	15	18	Parbhani
२३	हिंगोली	
	एकूण लातूर वि.	114	120	135	Total Latur Division
२४	बुलढाणा	2	2	3	Buldhana
२५	अकोला	Akola
२६	वाशिम	
२७	अमरावती	Amravati
२८	यवतमाळ	Yavatmal
	एकूण अमरावती वि.	2	2	3	Total Amravati Division
२९	वर्धा	Wardha
३०	नागपूर	125	224	223	202	198	195	196	206	Nagpur
३१	भंडारा	1715	1830	1736	1560	1612	742	732	819	Bhandara
३२	गोंदिया	838	856	855	
३३	चंद्रपूर	848	863	865	769	743	767	778	813	Chandrapur
३४	गडचिरोली	439	492	520	456	479	489	499	537	Gadchiroli
	एकूण नागपूर वि.	3127	3409	3344	2987	3032	3031	3061	3230	Total Nagpur Division
	एकूण महाराष्ट्र राज्य	3514	3829	3817	3146	3187	3196	3222	3385	Total Maharashtra State

Note — Information in this table from 1997-98 to 2001-2002 is provisional.

तक्ता पाच-चालू TABLE V--Contd.
उन्हाळी तांदूळ -Summer Rice

(क्षेत्र '००' हेक्टरमध्ये) (Area in '00' hectares)

अ. नं.	जिल्हा	१९९४-९५	९५-९६	९६-९७	९७-९८	९८-९९	९९-२०००	२०००-२००१	२००१-२००२	District
Sr. No.		1994-95	95-96	96-97	97-98	98-99	99-2000	2000-2001	2001-2002	
1	2	3	4	5	6	7	8	9	10	
१	बृहन्मुंबई	Greater Mumbai
२	ठाणे	37	36	37	29	26	26	24	24	Thane
३	रायगड	81	81	79	82	81	83	83	83	Raigad
४	रत्नागिरी	5	3	2	3	4	5	4	3	Ratnagiri
५	सिंधुदुर्ग	46	29	50	46	45	45	44	43	Sindhudurg
	एकूण कोकण विभाग	169	149	168	160	156	159	155	153	Total Konkan Division
६	नासिक	Nasik
७	धुळे	2	1	Dhule
८	नंदुरबार	Nandurbar
९	जळगाव	Jalgaon
	एकूण नासिक विभाग	2	1	Total Nasik Division
१०	अहमदनगर	Ahmednagar
११	पुणे	Pune
१२	सोलापूर	1	1	3	Solapur
	एकूण पुणे विभाग	1	1	3	Total Pune Division
१३	सातारा	Satara
१४	सांगली	1	2	Sangli
१५	कोल्हापूर	9	16	57	3	3	3	4	4	Kolhapur
	एकूण कोल्हापूर विभाग	10	18	57	3	3	3	4	4	Total Kolhapur Division
१६	औरंगाबाद	Aurangabad
१७	जालना	Jalna
१८	बीड	Beed
	एकूण औरंगाबाद विभाग	Total Aurangabad Division
१९	लातूर	Latur
२०	उस्मानाबाद	Osmanabad
२१	नांदेड	Nanded
२२	परभणी	6	Parbhani
२३	हिंगोली	Hingoli
	एकूण लातूर विभाग	6	Total Latur Division
२४	बुलढाणा	Buldhana
२५	अकोला	Akola
२६	वाशिम	Washim
२७	अमरावती	Amravati
२८	यवतमाळ	1	Yavatmal
	एकूण अमरावती विभाग	1	Total Amravati Division
२९	वर्धा	Wardha
३०	नागपूर	1	1	1	2	2	4	2	2	Nagpur
३१	भंडारा	165	206	118	128	135	55	35	40	Bhandara
३२	गोंदिया	108	16	34	Gondia
३३	चंद्रपूर	24	13	4	11	30	31	15	5	Chandrapur
३४	गडचिरोली	32	37	33	25	48	54	24	30	Gadchiroli
	एकूण नागपूर विभाग	222	257	156	166	215	252	92	111	Total Nagpur Division
	एकूण महाराष्ट्र राज्य	405	426	390	329	374	414	251	268	Total Maharashtra State

टीप :-या तक्त्यातील सन १९९७-९८ ते २००१-२००२ ची माहिती अस्थायी आहे.

तक्ता पाच-चालू TABLE V--Contd.
बाजरी -Bajara

(क्षेत्र '००' हेक्टरमध्ये) (Area in '00' hectares)

अ. नं.	जिल्हा	१९९४-९५	९५-९६	९६-९७	९७-९८	९८-९९	९९-२०००	२०००-२००१	२००१-२००२	District
Sr. No.		1994-95	95-96	96-97	97-98	98-99	99-2000	2000-2001	2001-2002	
1	2	3	4	5	6	7	8	9	10	
१	बृहन्मुंबई	Greater Mumbai
२	ठाणे	Thane
३	रायगड	Raigad
४	रत्नागिरी	Ratnagiri
५	सिंधुदुर्ग	Sindhudurg
	एकूण कोकण विभाग	Total Konkan Division
६	नासिक	25	104	139	220	243	258	250	250	Nasik
७	धुळे	Dhule
८	नंदुरबार	Nandurbar
९	जळगाव	Jalgaon
	एकूण नासिक विभाग	25	104	139	220	243	258	250	250	Total Nasik Division
१०	अहमदनगर	258	236	233	341	401	389	464	210	Ahmednagar
११	पुणे	137	99	104	176	187	209	220	220	Pune
१२	सोलापूर	60	61	65	49	59	64	64	6	Solapur
	एकूण पुणे विभाग	455	396	402	566	647	662	748	436	Total Pune Division
१३	सातारा	50	181	182	228	226	215	208	114	Satara
१४	सांगली	41	33	50	53	54	57	59	15	Sangli
१५	कोल्हापूर	Kolhapur
	एकूण कोल्हापूर विभाग	91	214	232	281	280	272	267	129	Total Kolhapur Division
१६	औरंगाबाद	Aurangabad
१७	जालना	Jalna
१८	बीड	42	57	57	20	Beed
	एकूण औरंगाबाद विभाग	42	57	57	20	Total Aurangabad Division
१९	लातूर	Latur
२०	उस्मानाबाद	Osmanabad
२१	नांदेड	Nanded
२२	परभणी	Parbhani
२३	हिंगोली	Hingoli
	एकूण लातूर विभाग	Total Latur Division
२४	बुलढाणा	Buldhana
२५	अकोला	Akola
२६	वाशिम	Washim
२७	अमरावती	Amravati
२८	यवतमाळ	Yavatmal
	एकूण अमरावती विभाग	Total Amravati Division
२९	वर्धा	Wardha
३०	नागपूर	Nagpur
३१	भंडारा	Bhandara
३२	गोंदिया	Gondia
३३	चंद्रपूर	Chandrapur
३४	गडचिरोली	Gadchiroli
	एकूण नागपूर विभाग	Total Nagpur Division
	एकूण महाराष्ट्र राज्य	613	771	830	1087	1170	1192	1265	815	Total Maharashtra State

तक्ता पाच--चालू TABLE V--Contd.
खरीप ज्वारी-Kharif Jowar

(क्षेत्र '००' हेक्टरमध्ये) (Area in '00' hectares)

अ. नं.	जिल्हा	१९९४-९५	९५-९६	९६-९७	९७-९८	९८-९९	९९-२०००	२०००-२००१	२००१-२००२	District
Sr. No.		1994-95	95-96	96-97	97-98	98-99	99-2000	2000-2001	2001-2002	
1	2	3	4	5	6	7	8	9	10	
१	बृहन्मुंबई	Greater Mumbai
२	ठाणे	Thane
३	रायगड	Raigad
४	रत्नागिरी	Ratnagiri
५	सिंधुदुर्ग	Sindhudurg
	एकूण कोकण विभाग	Total Konkan Division
६	नासिक	21	6	6	5	6	5	4	4	Nasik
७	धुळे	Dhule
८	नंदुरबार	Nandurbar
९	जळगाव	Jalgaon
	एकूण नासिक विभाग	21	6	6	5	6	5	4	4	Total Nasik Division
१०	अहमदनगर	22	27	29	4	3	4	3	1	Ahmednagar
११	पुणे	2	2	3	3	3	3	3	3	Pune
१२	सोलापूर	3	6	7	Solapur
	एकूण पुणे विभाग	27	35	39	7	6	7	6	4	Total Pune Division
१३	सातारा	32	26	31	24	23	21	22	24	Satara
१४	सांगली	31	31	32	14	16	17	12	12	Sangli
१५	कोल्हापूर	Kolhapur
	एकूण कोल्हापूर विभाग	63	57	63	38	39	38	34	36	Total Kolhapur Division
१६	औरंगाबाद	2	Aurangabad
१७	जालना	2	8	Jalna
१८	बीड	18	214	136	12	Beed
	एकूण औरंगाबाद विभाग	20	214	136	22	Total Aurangabad Division
१९	लातूर	Latur
२०	उस्मानाबाद	Osmanabad
२१	नांदेड	Nanded
२२	परभणी	1	2	4	Parbhani
२३	हिंगोली	Hingoli
	एकूण लातूर विभाग	1	2	4	Total Latur Division
२४	बुलढाणा	Buldhana
२५	अकोला	Akola
२६	वाशिम	Washim
२७	अमरावती	Amravati
२८	यवतमाळ	Yavatmal
	एकूण अमरावती विभाग	Total Amravati Division
२९	वर्धा	Wardha
३०	नागपूर	Nagpur
३१	भंडारा	Bhandara
३२	गोंदिया	Gondia
३३	चंद्रपूर	Chandrapur
३४	गडचिरोली	Gadchiroli
	एकूण नागपूर विभाग	Total Nagpur Division
	एकूण महाराष्ट्र राज्य	132	314	248	72	51	50	44	44	Total Maharashtra State

तक्ता पाच--चालू TABLE V—Contd.
गहू—Wheat

(क्षेत्र '००' हेक्टरमध्ये) (Area in '00' hectares)

अ. नं.	जिल्हा	१९९४-९५	९५-९६	९६-९७	९७-९८	९८-९९	९९-२०००	२०००-२००१	२००१-२००२	District
Sr. No.		1994-95	95-96	96-97	97-98	98-99	99-2000	2000-2001	2001-2002	
1	2	3	4	5	6	7	8	9	10	
१	बृहन्मुंबई	Greater Mumbai
२	ठाणे	1	1	1	Thane
३	रायगड	Raigad
४	रत्नागिरी	Ratnagiri
५	सिंधुदुर्ग	Sindhudurg
	एकूण कोकण विभाग	1	1	1	Total Konkan Division
६	नासिक	547	555	617	645	710	711	351	334	Nasik
७	धुळे	225	173	181	180	192	126	88	113	Dhule
८	नंदुरबार	73	60	64	Nandurbar
९	जळगाव	380	247	367	340	438	469	226	239	Jalgaon
	एकूण नासिक विभाग	1152	975	1165	1165	1340	1379	725	750	Total Nasik Division
१०	अहमदनगर	648	580	755	667	879	945	860	847	Ahmednagar
११	पुणे	430	400	404	437	512	561	453	470	Pune
१२	सोलापूर	285	289	384	327	466	464	390	402	Solapur
	एकूण पुणे विभाग	1363	1269	1543	1431	1857	1970	1703	1719	Total Pune Division
१३	सातारा	167	249	251	233	281	311	281	306	Satara
१४	सांगली	177	162	165	214	287	309	262	287	Sangli
१५	कोल्हापूर	78	69	72	63	73	76	84	83	Kolhapur
	एकूण कोल्हापूर विभाग	422	480	488	510	641	696	627	676	Total Kolhapur Division
१६	औरंगाबाद	345	314	371	264	414	378	190	262	Aurangabad
१७	जालना	245	181	181	195	268	267	230	252	Jalna
१८	बीड	247	275	331	235	305	286	319	303	Beed
	एकूण औरंगाबाद विभाग	837	770	883	694	987	931	739	817	Total Aurangabad Division
१९	लातूर	90	67	125	109	129	161	170	181	Latur
२०	उस्मानाबाद	123	109	116	96	139	182	202	162	Osmanabad
२१	नांदेड	123	161	178	108	219	249	214	254	Nanded
२२	परभणी	339	339	489	386	501	281	291	298	Parbhani
२३	हिंगोली	319	341	399	Hingoli
	एकूण लातूर विभाग	675	676	908	699	988	1192	1218	1294	Total Latur Division
२४	बुलढाणा	180	246	213	171	304	305	208	228	Buldhana
२५	अकोला	146	142	208	150	192	93	79	86	Akola
२६	वाशिम	125	89	106	Washim
२७	अमरावती	108	135	169	110	129	148	99	84	Amravati
२८	यवतमाळ	185	155	182	159	180	206	151	151	Yavatmal
	एकूण अमरावती विभाग	619	678	772	590	805	877	626	655	Total Amravati Division
२९	वर्धा	130	141	145	115	131	147	140	136	Wardha
३०	नागपूर	327	456	456	377	438	442	270	247	Nagpur
३१	भंडारा	108	109	112	64	95	94	69	70	Bhandara
३२	गोंदिया	10	11	14	Gondia
३३	चंद्रपूर	63	67	66	..	84	95	90	94	Chandrapur
३४	गडचिरोली	3	3	3	2	2	1	2	4	Gadchiroli
	एकूण नागपूर विभाग	631	776	782	558	750	789	582	565	Total Nagpur Division
	एकूण महाराष्ट्र राज्य	5700	5625	6542	5647	7368	7834	6220	6476	Total Maharashtra State

तक्ता पाच--चालू TABLE V—Contd.
रबी ज्वारी—Rabi Jowar

(क्षेत्र '००' हेक्टरमध्ये) (Area in '00' hectares)

अ. नं.	जिल्हा	१९९४-९५	९५-९६	९६-९७	९७-९८	९८-९९	९९-२०००	२०००-२००१	२००१-२००२	District
Sr. No.		1994-95	95-96	96-97	97-98	98-99	99-2000	2000-2001	2001-2002	
1	2	3	4	5	6	7	8	9	10	
१	बृहन्मुंबई	Greater Mumbai
२	ठाणे	Thane
३	रायगड	Raigad
४	रत्नागिरी	Ratnagiri
५	सिंधुदुर्ग	Sindhudurg
	एकूण कोकण विभाग	Total Konkan Division
६	नासिक	70	83	65	56	53	54	27	31	Nasik
७	धुळे	19	..	1	Dhule
८	नंदुरबार	Nandurbar
९	जळगाव	50	77	89	76	101	100	61	67	Jalgaon
	एकूण नासिक विभाग	120	160	173	132	155	154	88	98	Total Nasik Division
१०	अहमदनगर	829	799	813	643	586	710	726	716	Ahmednagar
११	पुणे	560	635	638	681	478	706	739	665	Pune
१२	सोलापूर	648	657	668	388	328	443	418	416	Solapur
	एकूण पुणे विभाग	2037	2091	2119	1712	1392	1859	1883	1797	Total Pune Division
१३	सातारा	529	570	563	430	449	445	414	454	Satara
१४	सांगली	192	300	303	284	283	329	357	354	Sangli
१५	कोल्हापूर	5	5	4	5	7	Kolhapur
	एकूण कोल्हापूर विभाग	721	870	866	719	737	778	776	815	Total Kolhapur Division
१६	औरंगाबाद	452	466	466	246	286	382	361	318	Aurangabad
१७	जालना	208	168	172	107	154	165	159	167	Jalna
१८	बीड	427	546	554	423	408	427	487	458	Beed
	एकूण औरंगाबाद विभाग	1087	1180	1192	776	848	974	1007	943	Total Aurangabad Division
१९	लातूर	34	-5	..	23	39	43	57	57	Latur
२०	उस्मानाबाद	401	405	405	525	543	587	653	678	Osmanabad
२१	नांदेड	36	37	37	9	3	3	3	13	Nanded
२२	परभणी	8	12	14	10	10	13	16	20	Parbhani
२३	हिंगोली	2	2	1	Hingoli
	एकूण लातूर विभाग	479	459	456	567	595	648	731	769	Total Latur Division
२४	बुलढाणा	Buldhana
२५	अकोला	Akola
२६	वाशिम	Washim
२७	अमरावती	Amravati
२८	यवतमाळ	Yavatmal
	एकूण अमरावती विभाग	Total Amravati Division
२९	वर्धा	Wardha
३०	नागपूर	9	Nagpur
३१	भंडारा	..	2	3	Bhandara
३२	गोंदिया	Gondia
३३	चंद्रपूर	Chandrapur
३४	गडचिरोली	Gadchiroli
	एकूण नागपूर विभाग	..	2	3	9	Total Nagpur Division
	एकूण महाराष्ट्र राज्य	4444	4762	4809	3915	3727	4413	4485	4422	Total Maharashtra State

* समाविष्ट केलेली Assumed

तक्ता पाच-चालू TABLE V-Contd.
हरभरा -Gram

(क्षेत्र '००' हेक्टरमध्ये) (Area in '00' hectares)

अ. नं.	जिल्हा	१९९४-९५	९५-९६	९६-९७	९७-९८	९८-९९	९९-२०००	२०००-२००१	२००१-२००२	District
Sr. No.		1994-95	95-96	96-97	97-98	98-99	99-2000	2000-2001	2001-2002	
1	2	3	4	5	6	7	8	9	10	
१	बृहन्मुंबई	Greater Mumbai
२	ठाणे	10	14	24	Thane
३	रायगड	1	2	2	Raigad
४	रत्नागिरी	Ratnagiri
५	सिंधुदुर्ग	Sindhudurg
	एकूण कोकण विभाग	11	16	26	Total Konkan Division
६	नासिक	295	292	281	281	331	332	140	155	Nasik
७	धुळे	128	85	117	78	78	62	38	47	Dhule
८	नंदुरबार	17	9	16	Nandurbar
९	जळगाव	284	260	258	333	432	465	219	229	Jalgaon
	एकूण नासिक विभाग	707	637	656	692	841	876	406	447	Total Nasik Division
१०	अहमदनगर	128	156	146	163	255	243	281	287	Ahmednagar
११	पुणे	233	182	178	113	126	149	174	191	Pune
१२	सोलापूर	104	119	118	70	111	116	115	109	Solapur
	एकूण पुणे विभाग	465	457	442	346	492	508	570	587	Total Pune Division
१३	सातारा	103	90	90	86	100	113	109	119	Satara
१४	सांगली	81	104	102	58	70	80	82	92	Sangli
१५	कोल्हापूर	26	27	26	5	7	7	8	10	Kolhapur
	एकूण कोल्हापूर विभाग	210	221	218	149	177	200	199	221	Total Kolhapur Division
१६	औरंगाबाद	184	175	147	137	177	172	108	224	Aurangabad
१७	जालना	98	69	73	45	67	66	55	72	Jalna
१८	बीड	86	112	132	82	100	110	126	135	Beed
	एकूण औरंगाबाद विभाग	368	356	352	264	344	348	289	431	Total Aurangabad Division
१९	लातूर	67	4	38	21	29	31	33	41	Latur
२०	उस्मानाबाद	105	125	125	54	66	69	75	71	Osmanabad
२१	नांदेड	69	87	77	55	67	67	78	92	Nanded
२२	परभणी	64	65	65	89	115	85	83	97	Parbhani
२३	हिंगोली	37	48	68	Hingoli
	एकूण लातूर विभाग	305	281	305	219	277	289	317	369	Total Latur Division
२४	बुलढाणा	87	70	58	..	1	6	4	4	Buldhana
२५	अकोला	29	28	36	34	41	33	25	32	Akola
२६	वाशिम	20	16	21	Washim
२७	अमरावती	50	68	77	59	69	84	51	40	Amravati
२८	यवतमाळ	27	128	103	33	41	49	36	44	Yavatmal
	एकूण अमरावती विभाग	193	294	274	126	152	192	132	141	Total Amravati Division
२९	वर्धा	40	37	36	21	23	28	27	37	Wardha
३०	नागपूर	82	87	89	86	99	105	69	59	Nagpur
३१	भंडारा	13	14	14	Bhandara
३२	गोंदिया	Gondia
३३	चंद्रपूर	6	8	8	Chandrapur
३४	गडचिरोली	Gadchiroli
	एकूण नागपूर विभाग	141	146	147	107	122	133	96	96	Total Nagpur Division
	एकूण महाराष्ट्र राज्य	2400	2408	2420	1903	2405	2546	2009	2292	Total Maharashtra State

तक्ता पाच-चालू TABLE V-Contd.
खरीप भुईमूग -Kharif Groundnut

(क्षेत्र '००' हेक्टरमध्ये) (Area in '00' hectares)

अ. नं.	जिल्हा	१९९४-९५	९५-९६	९६-९७	९७-९८	९८-९९	९९-२०००	२०००-२००१	२००१-२००२	
Sr. No.		1994-95	95-96	96-97	97-98	98-99	99-2000	2000-2001	2001-2002	District
1	2	3	4	5	6	7	8	9	10	
१	बृहन्मुंबई	Greater Mumbai
२	ठाणे	Thane
३	रायगड	Raigad
४	रत्नागिरी	Ratnagiri
५	सिंधुदुर्ग	८	८	१५	Sindhudurg
	एकूण कोकण विभाग	८	८	१५	Total Konkan Division
६	नासिक	३२	३७	३७	११	११	९	८	९	Nasik
७	धुळे	Dhule
८	नंदुरबार	Nandurbar
९	जळगाव	Jalgaon
	एकूण नासिक विभाग	३२	३७	३७	११	११	९	८	९	Total Nasik Division
१०	अहमदनगर	५६	३५	३७	२४	२४	२७	२८	२१	Ahmednagar
११	पुणे	१७	१४	१४	२२	२१	२४	२४	२४	Pune
१२	सोलापूर	३१	३३	३०	१३	१२	१९	१९	६	Solapur
	एकूण पुणे विभाग	१०४	८२	८१	५९	५७	७०	७१	५१	Total Pune Division
१३	सातारा	७	११	१२	३०	२५	२२	२२	१८	Satara
१४	सांगली	३४	३३	३५	१५	१६	१६	१८	१५	Sangli
१५	कोल्हापूर	Kolhapur
	एकूण कोल्हापूर विभाग	४१	४४	४७	४५	४१	३८	४०	३३	Total Kolhapur Division
१६	औरंगाबाद	५	५	४	३	Aurangabad
१७	जालना	२	३	..	२	Jalna
१८	बीड	९०	१२८	१२२	१६	Beed
	एकूण औरंगाबाद विभाग	९७	१३६	१२६	२१	Total Aurangabad Division
१९	लातूर	Latur
२०	उस्मानाबाद	Osmanabad
२१	नांदेड	Nanded
२२	परभणी	१	Parbhani
२३	हिंगोली	Hingoli
	एकूण लातूर विभाग	१	Total Latur Division
२४	बुलढाणा	४	Buldhana
२५	अकोला	Akola
२६	वाशिम	Washim
२७	अमरावती	Amravati
२८	यवतमाळ	Yavatmal
	एकूण अमरावती विभाग	४	Total Amravati Division
२९	वर्धा	१५	९	९	Wardha
३०	नागपूर	६	५	५	Nagpur
३१	भंडारा	Bhandara
३२	गोंदिया	Gondia
३३	चंद्रपूर	Chandrapur
३४	गडचिरोली	Gadchiroli
	एकूण नागपूर विभाग	२१	१४	१४	Total Nagpur Division
	एकूण महाराष्ट्र राज्य	३०८	३२१	३२०	१३६	१०९	११७	११९	९३	Total Maharashtra State

तक्ता पाच-चालू TABLE V-Contd.
उन्हाळी भुईमूग -Summer Groundnut

(क्षेत्र '००' हेक्टरमध्ये) (Area in '00' hectares)

अ. नं.	जिल्हा	१९९४-९५	९५-९६	९६-९७	९७-९८	९८-९९	९९-२०००	२०००-२००१	२००१-२००२	
Sr. No.		1994-95	95-96	96-97	97-98	98-99	99-2000	2000-2001	2001-2002	District
1	2	3	4	5	6	7	8	9	10	
१	बृहन्मुंबई	Greater Mumbai
२	ठाणे	2	1	1	2	1	2	2	2	Thane
३	रायगड	1	2	2	2	2	2	Raigad
४	रत्नागिरी	5	2	3	6	5	5	5	4	Ratnagiri
५	सिंधुदुर्ग	40	40	40	31	35	36	34	34	Sindhudurg
	एकूण कोकण विभाग	47	43	45	41	43	45	43	42	Total Konkan Division
६	नासिक	28	33	9	31	36	36	4	8	Nasik
७	धुळे	192	198	192	181	202	59	9	54	Dhule
८	नंदुरबार	143	33	37	Nandurbar
९	जळगाव	162	156	158	98	126	103	44	19	Jalgaon
	एकूण नासिक विभाग	382	387	359	310	364	341	90	118	Total Nasik Division
१०	अहमदनगर	68	59	75	130	150	141	110	110	Ahmednagar
११	पुणे	50	33	40	62	72	65	50	51	Pune
१२	सोलापूर	180	197	197	154	176	172	137	43	Solapur
	एकूण पुणे विभाग	298	289	312	346	398	378	297	204	Total Pune Division
१३	सातारा	23	22	22	28	41	46	40	30	Satara
१४	सांगली	6	4	5	8	10	12	12	10	Sangli
१५	कोल्हापूर	18	15	16	19	21	23	23	24	Kolhapur
	एकूण कोल्हापूर विभाग	47	41	43	55	72	81	75	64	Total Kolhapur Division
१६	औरंगाबाद	17	13	15	4	9	8	5	4	Aurangabad
१७	जालना	19	11	14	9	16	15	14	7	Jalna
१८	बीड	62	40	41	28	31	36	35	26	Beed
	एकूण औरंगाबाद विभाग	98	64	70	41	56	59	54	37	Total Aurangabad Division
१९	लातूर	11	9	11	11	14	13	8	4	Latur
२०	उस्मानाबाद	31	28	43	28	36	40	40	7	Osmanabad
२१	नांदेड	63	44	54	102	104	100	69	101	Nanded
२२	परभणी	210	175	166	113	119	81	43	43	Parbhani
२३	हिंगोली	50	39	42	Hingoli
	एकूण लातूर विभाग	315	256	274	254	273	284	199	197	Total Latur Division
२४	बुलढाणा	19	17	5	21	27	27	23	6	Buldhana
२५	अकोला	19	16	21	19	23	17	14	14	Akola
२६	वाशिम	7	5	1	Washim
२७	अमरावती	10	12	12	4	6	7	1	1	Amravati
२८	यवतमाळ	31	34	77	48	55	58	52	60	Yavatmal
	एकूण अमरावती विभाग	79	79	115	92	111	116	95	82	Total Amravati Division
२९	वर्धा	12	10	2	4	12	14	4	4	Wardha
३०	नागपूर	7	3	1	11	14	16	4	10	Nagpur
३१	भंडारा	5	4	3	1	2	2	2	..	Bhandara
३२	गोंदिया	1	Gondia
३३	चंद्रपूर	2	2	2	1	2	1	1	1	Chandrapur
३४	गडचिरोली	2	2	2	1	1	2	Gadchiroli
	एकूण नागपूर विभाग	28	21	10	18	31	35	11	16	Total Nagpur Division
	एकूण महाराष्ट्र राज्य	1294	1180	1228	1157	1348	1339	864	760	Total Maharashtra State

तक्ता पाच-चालू TABLE V-Contd.
ऊस (एकूण) -Sugarcane (Total)

(क्षेत्र '००' हेक्टरमध्ये) (Area in '00' hectares)

अ. नं.	जिल्हा	१९९४-९५	९५-९६	९६-९७	९७-९८	९८-९९	९९-२०००	२०००-२००१	२००१-२००२	
Sr. No.		1994-95	95-96	96-97	97-98	98-99	99-2000	2000-2001	2001-2002	District
1	2	3	4	5	6	7	8	9	10	
१	बृहन्मुंबई	Greater Mumbai
२	ठाणे	Thane
३	रायगड	Raigad
४	रत्नागिरी	Ratnagiri
५	सिंधुदुर्ग	2	3	3	Sindhudurg
	एकूण कोकण विभाग	2	3	3	Total Konkan Division
६	नासिक	360	363	296	266	287	268	311	273	Nasik
७	धुळे	225	290	226	103	120	61	62	50	Dhule
८	नंदुरबार	77	88	66	Nandurbar
९	जळगाव	235	233	166	114	133	151	158	155	Jalgaon
	एकूण नासिक विभाग	820	886	688	483	540	557	619	544	Total Nasik Division
१०	अहमदनगर	802	806	717	611	753	821	816	649	Ahmednagar
११	पुणे	526	562	637	591	626	616	668	668	Pune
१२	सोलापूर	561	547	670	678	735	825	744	693	Solapur
	एकूण पुणे विभाग	1889	1915	2024	1880	2114	2262	2228	2010	Total Pune Division
१३	सातारा	504	544	574	490	520	496	470	451	Satara
१४	सांगली	476	518	593	537	573	535	540	553	Sangli
१५	कोल्हापूर	900	985	948	892	970	967	968	1087	Kolhapur
	एकूण कोल्हापूर विभाग	1880	2047	2115	1919	2063	1998	1978	2091	Total Kolhapur Division
१६	औरंगाबाद	358	325	191	117	176	211	205	113	Aurangabad
१७	जालना	233	216	125	61	81	157	163	146	Jalna
१८	बीड	280	236	204	161	222	360	365	364	Beed
	एकूण औरंगाबाद विभाग	871	777	520	339	479	728	733	623	Total Aurangabad Division
१९	लातूर	209	210	206	221	237	308	312	367	Latur
२०	उस्मानाबाद	201	170	152	154	187	282	285	288	Osmanabad
२१	नांदेड	177	173	148	107	128	162	171	171	Nanded
२२	परभणी	126	172	160	129	174	124	131	140	Parbhani
२३	हिंगोली	210	159	165	Hingoli
	एकूण लातूर विभाग	713	725	666	611	726	1086	1058	1131	Total Latur Division
२४	बुलढाणा	23	18	45	7	8	10	12	11	Buldhana
२५	अकोला	21	26	28	21	18	8	8	11	Akola
२६	वाशिम	24	33	27	Washim
२७	अमरावती	15	14	37	22	28	40	44	34	Amravati
२८	यवतमाळ	86	96	98	68	70	76	77	75	Yavatmal
	एकूण अमरावती विभाग	145	154	208	118	124	158	174	158	Total Amravati Division
२९	वर्धा	16	22	24	24	28	35	46	43	Wardha
३०	नागपूर	11	20	16	6	6	10	11	10	Nagpur
३१	भंडारा	18	25	32	24	13	18	20	24	Bhandara
३२	गोंदिया	5	7	8	Gondia
३३	चंद्रपूर	4	Chandrapur
३४	गडचिरोली	Gadchiroli
	एकूण नागपूर विभाग	45	67	72	58	47	68	84	85	Total Nagpur Division
	एकूण महाराष्ट्र राज्य	6365	6574	6296	5408	6093	6857	6874	6642	Total Maharashtra State

तक्ता पाच-समाप्त TABLE V-Concl'd.

कापूस -Cotton

(क्षेत्र '००' हेक्टरमध्ये) (Area in '00' hectares)

अ. नं.	जिल्हा	१९९४-९५	९५-९६	९६-९७	९७-९८	९८-९९	९९-२०००	२०००-२००१	२००१-२००२	District
Sr. No.		1994-95	95-96	96-97	97-98	98-99	99-2000	2000-2001	2001-2002	
1	2	3	4	5	6	7	8	9	10	
१	वृहन्मुंबई	Greater Mumbai
२	ठाणे	Thane
३	रायगड	Raigad
४	रत्नागिरी	Ratnagiri
५	सिंधुदुर्ग	Sindhudurg
	एकूण कोकण विभाग	Total Konkan Division
६	नासिक	1	9	11	1	2	3	3	6	Nasik
७	धुळे	79	107	167	92	111	114	128	127	Dhule
८	नंदुरवार	32	18	18	Nandurbar
९	जळगाव	141	159	159	175	147	162	154	174	Jalgaon
	एकूण नासिक विभाग	221	275	337	268	260	311	303	325	Total Nasik Division
१०	अहमदनगर	9	17	36	50	53	64	69	41	Ahmednagar
११	पुणे	1	1	2	..	3	4	7	2	Pune
१२	सोलापूर	30	33	37	35	49	58	59	37	Solapur
	एकूण पुणे विभाग	40	51	75	85	105	126	135	80	Total Pune Division
१३	सातारा	14	15	15	46	47	54	56	31	Satara
१४	सांगली	16	18	19	32	29	31	33	30	Sangli
१५	कोल्हापूर	Kolhapur
	एकूण कोल्हापूर विभाग	30	33	34	78	76	85	89	61	Total Kolhapur Division
१६	औरंगाबाद	214	256	253	92	31	32	30	29	Aurangabad
१७	जालना	207	275	301	71	71	71	66	149	Jalna
१८	बीड	64	76	77	107	109	159	190	216	Beed
	एकूण औरंगाबाद विभाग	485	607	631	270	211	262	286	394	Total Aurangabad Division
१९	लातूर	1	1	1	Latur
२०	उस्मानाबाद	Osmanabad
२१	नांदेड	Nanded
२२	परभणी	109	131	132	32	Parbhani
२३	हिंगोली	Hingoli
	एकूण लातूर विभाग	110	132	133	32	Total Latur Division
२४	बुलढाणा	38	30	29	Buldhana
२५	अकोला	14	4	4	Akola
२६	वाशिम	Washim
२७	अमरावती	..	1	Amravati
२८	यवतमाळ	35	38	38	Yavatmal
	एकूण अमरावती विभाग	87	73	71	Total Amravati Division
२९	वर्धा	1	3	3	Wardha
३०	नागपूर	21	4	4	6	Nagpur
३१	भंडारा	Bhandara
३२	गोंदिया	Gondia
३३	चंद्रपूर	1	2	3	9	Chandrapur
३४	गडचिरोली	Gadchiroli
	एकूण नागपूर विभाग	23	9	10	15	Total Nagpur Division
	एकूण महाराष्ट्र राज्य	996	1180	1291	748	652	784	813	860	Total Maharashtra State

शेतीविषयक हंगाम
(१९९७-९८ ते २००१-२००२)

१९९७-१९९८

जूनच्या पहिल्या आठवड्यात राज्यात कोकण, मध्य महाराष्ट्र मराठवाडा व पूर्व विदर्भात अनेक ठिकाणी हलका ते मध्यम स्वरूपाचा मान्सूनपूर्व पाऊस झाला.

या वर्षी महाराष्ट्रात नैऋत्य मोसमी पावसाचे आगमन एक आठवडा उशीरा झाले. दिनांक १३ जून रोजी दक्षिण कोकणात व दक्षिण मध्य महाराष्ट्रात पावसाचे आगमन झाले. दि. १४ ते १६ जून पर्यंत कोकण मध्य महाराष्ट्र व मराठवाड्यापर्यंत पाऊस पोहोचला. दिनांक १७ व १८ जून पर्यंत विदर्भात पाऊस पोहोचला.

दिनांक १६ ते १८ जून रोजी कोकणात मान्सून सक्रीय होता या पावसामुळे कोकणात भात व नाचणी पिकांच्या रोप वाटिकेतील पेरणी सुरू झाली तसेच महाराष्ट्रात पेरणी पूर्व मशागतीची कामे सुरू झाली.

कोकणात जूनमध्ये पडलेला पाऊस सरासरी एवढा होता. नाशिक विभागाने नाशिक जिल्ह्यात सरासरीच्या ८३ टक्के तर जळगावमध्ये ६२ टक्के पाऊस झाला. अहमदनगर, सोलापूर व संपूर्ण मराठवाड्यात जूनमधील पावसाचे प्रमाण ५४ टक्के अथवा त्यापेक्षाही कमी होते. विदर्भात जूनमध्ये पावसाचे प्रमाण सरासरीच्या ५५ ते ६५ टक्के इतकेच होते. तथापि कोल्हापूर विभागात मात्र जूनमध्ये समाधानकारक पाऊस झाला पडलेल्या पावसावर खरीप पिकांच्या पेरण्या सुरू झाल्या. तथापि पुरेशा ओलीअभावी कोकण व कोल्हापूर विभाग वगळता इतर विभागात पेरण्यात वेग आला नाही व काही भागात विशेषतः मराठवाडा विभागात पेरण्या खोळंबल्या गेल्या.

जुलैच्या पहिल्या आठवड्यात राज्यात सर्वत्र विस्तृत प्रमाणात पाऊस झाला व खरीप पिकांच्या पेरण्यांना जोमाने सुरुवात झाली. कोकणात भाताची लावणी सुरू होती. नाशिक जिल्ह्यातील पूर्व भागात पावसाचे प्रमाण कमी होते. अहमदनगर जिल्हा व पुणे जिल्ह्याचा पूर्व भाग, विदर्भातील नागपूर व भंडारा जिल्ह्यात पावसाचे प्रमाण कमी होते. त्यामुळे त्या भागात खरीप पिकांच्या पेरण्या खोळंबल्या होत्या.

राज्यात कोल्हापूर व ठाणे विभाग वगळता दि. ११ जुलैपासून पावसाने उघडीप दिली तर पुणे विभागात पुणे जिल्ह्याचा पूर्व भाग, अहमदनगर व सोलापूर जिल्ह्यात दिनांक ५ जुलैपासून पावसाने उघडीप दिली. ठाणे विभागातही दिनांक ११ जुलैपासून पावसाचे प्रमाण कमी होते तर दिनांक १३ व १४ जुलै रोजी पावसाने उघडीप दिली होती. त्यामुळे हलक्या जमिनीतील उगवलेली पिके सुकू लागली होती. विशेषतः ठाणे व रायगड जिल्ह्यातील काही भागात भात व नाचणी पिकांच्या लावण्या पावसाअभावी खोळंबल्या होत्या. नाशिक जिल्ह्याच्या पूर्व भागात व धुळे जिल्ह्यातील साक्री तालुक्यात व पुणे जिल्ह्यातील पूर्व भागात, अहमदनगर व सोलापूर जिल्ह्यात, सातारा जिल्ह्यातील फलटण, माण, खंडाळा तालुक्यात, बीड जिल्ह्यातील बहुतेक तालुक्यात अमरावती व नागपूर विभागांतील काही भागात पावसाअभावी पेरण्या खोळंबलेल्या होत्या. राज्यातील बहुतेक भागात पेरणी झालेल्या खरीप पिकांना जीवदान मिळणेसाठी व उर्वरित पेरणी पूर्ण होण्यासाठी त्याचप्रमाणे ठाणे, रायगड, नागपूर, भंडारा, चंद्रपूर, सिधुदुर्ग जिल्ह्यात भात व नाचणी पिकांच्या लावणीसाठी पावसाची नितांत आवश्यकता होती दिनांक १३ ते १५ जुलै पर्यंत राज्यात पावसाने उघडीप दिली होती.

AGRICULTURAL SEASON
(1997-98 to 2001-2002)

1997-1998

Light to medium premonsoon rains were received in many parts of the State during the first week of June 1997.

South west monsoon was late by a week of the scheduled date. Monsoon arrived in South Konkan and South Madhya Maharashtra on 13th June. It further advanced in the rest parts of Konkan, Madhya Maharashtra and in all parts of Marathwada region from 14th to 16th June, It further advanced in the Vidharbha region on 17th & 18th June.

Monsoon was active in Konkan region from 16th to 18th June. Due to these rains, sowing of paddy and ragi in nurseries in Konkan region was initiated. Preparatory tillage operations of Kharif crops were also commenced in different parts of the State.

Rainfall received during the month of June was normal in Konkan division. It was 83% & 62% of the normal in Nasik & Jalgaon district respectively & was 54% in Ahmednagar, district and below 50% in Marathwada region. In Vidarbha region it was between 55 to 65%. However satisfactory rains were received in Kolhapur division. Due to these rains sowing of Kharif crops was held up in Marathwada region and progress was slow in parts of Pune. Nasik, Amravati division due to inadequate rains.

Widespread rains were received in all parts of the State in first week of July. Sowing of Kharif crops was speedily progressed.

Transplanting of paddy was initiated in Konkan region. Intensity of monsoon was less in the eastern parts of Nasik & Pune districts, in Ahmednagar, Nagpur and Bhandara districts.

There was a break in rains from 11th July in the State except Kolhapur & Thane division. There was dry spell from 5th July in the eastern parts of Pune, in Ahmednagar & Solapur districts, Monsoon was weak in Konkan region also, consequently transplanting of paddy & ragi was heldup in some parts of Thane & Raigad district. Crops on light soils were withering and sowing was heldup in the eastern parts of Nasik district, Sakri tahsil of Dhule district, in the eastern parts of Pune dist, in all parts of Ahmednager & Solapur district, in Phaltan, Man & Khandala tahsils of Satara district & almost complete Beed district. Sowing was also heldup in part of Amravati & Nagpur division. Rains were required for completing the remaining sowing & for the survival of sown crops & the transplanting of Paddy / Ragi. in Thane, Raigad, Sindhudurg, Nagpur, Bhandara & Chandrapur district.

दिनांक २५ जुलैपासून राज्यातील निरनिराळ्या भागात पाऊस पडण्यास पुन्हा सुरुवात झाली होती. नागपूर विभागात दिनांक १८/१९ जुलैपासून पावसास पुन्हा सुरुवात झाली होती दिनांक २६ ते ३० जुलै १९९७ दरम्यान कोकण विभागात दिनांक २७ ते २९ जुलै रोजी मध्य महाराष्ट्रात व दिनांक २५ जुलै रोजी विदर्भात मान्सून सक्रीय होता. जुलै महिन्यात शेवटच्या आठवड्यात राज्यातील बहुतेक भागात समाधानकारक व विस्तृत प्रमाणात पाऊस पडला. हा पाऊस राज्यातील पेरणी झालेल्या खरीपपिकांना जीवदान मिळण्यासाठी व उर्वरित पेरणीसाठी तसेच कोकण व नागपूर विभागात भात व नाचणी पिकांच्या लावण्यासाठी उपयुक्त ठरला. जुलै महिन्यात कोकणात व कोल्हापूर विभागात पडलेला पाऊस सर्वसाधारण इतका होता. धुळे जिल्ह्यात ७१ टक्के तर अहमदनगर जिल्ह्यात ७७ टक्के पाऊस पडला. औरंगाबाद विभागात ६४ ते ७३ टक्के, लातूर विभागात ५२ ते ८० टक्के तर विदर्भात अमरावती, भंडारा जिल्हा वगळता ५८ ते ७६ टक्के पाऊस पडला तथापि नाशिक व पुणे जिल्ह्यांच्या पूर्व भागात अहमदनगर व सोलापूर जिल्ह्यातील सर्व तालुक्यातील व मराठवाडा विभागात सर्वत्र पावसाचे प्रमाण कमी होते. या भागामध्ये पिकांच्या योग्य वाढीसाठी व उर्वरित पेरणी पूर्ण होण्यासाठी पावसाची नितांत गरज होती.

ऑगस्ट महिन्याच्या पहिल्या आठवड्यात कोकण, नाशिक, कोल्हापूर विभागात व दिनांक १ व २ ऑगस्ट रोजी अमरावती व नागपूर विभागातील बहुतेक भागात मध्यम स्वरूपाचा ते जोराचा पाऊस पडला तर कोकण विभागात व कोल्हापूर जिल्ह्यातील काही भागात अतिजोराच्या पावसाची नोंद होती. त्यामुळे हा पाऊस या भागात भात व नाचणी पिकांच्या लावणीस उपयुक्त ठरला. तथापि पुणे जिल्ह्याच्या पूर्व भागात, अहमदनगर व सोलापूर जिल्ह्यातील सर्व तालुक्यात दिनांक १ ऑगस्ट १९९७ पासून मराठवाडा विभागात दिनांक २ ऑगस्ट १९९७ पासून विदर्भ विभागात दिनांक ३ ते ४ ऑगस्टपासून तसेच नाशिक विभागात दिनांक ९ ऑगस्ट १९९७ पासून २० ऑगस्ट १९९७ पर्यंत पावसाने उघडीप दिली होती. त्यामुळे कोकण व कोल्हापूर विभाग वगळता राज्यात हलक्या जमिनी वरील पेरणी झालेली खरीप पिके सुकली होती तर मध्यम जमिनीवरील पेरणी झालेली खरीप पिकांची वाढ खुंटलेली होती. अपुऱ्या पावसामुळे खरीप पिकांच्या विशेषतः मूग, उडिद, भुईमूग, खरीप, ज्वारी बाजरी, सोयाबीन, इत्यादी पिकांच्या उत्पन्नात घट आली आहे. तसेच नागपूर विभागातही कमी पावसामुळे भाताचे काही क्षेत्र नापेर राहिले. लावणी झालेल्या भाताची वाढ असमाधानकारक होती.

सुदैवाने राज्यातील सर्व भागात दिनांक २१, २२, २३ ऑगस्ट १९९७ पासून पाऊस पडण्यास पुन्हा सुरुवात झाली होती व दिनांक २६, २७ ऑगस्ट १९९७ पर्यंत राज्यातील बहुतेक भागात मध्यम स्वरूपाचा ते जोराचा व सर्वदूर पाऊस पडला तरीही अहमदनगर व सोलापूर जिल्ह्यात आणि पुणे जिल्ह्याच्या पूर्व भागात पावसाचे प्रमाण कमी होते. ऑगस्ट महिन्याच्या शेवटच्या आठवड्यात पडलेला पाऊस, विशेषतः मराठवाडा व विदर्भ विभागातील खरीप पिकांना जीवदान मिळण्यास उपयुक्त ठरला. पुणे, सोलापूर, सातारा, सांगली व कोल्हापूर जिल्ह्यात दिनांक २३ ते २५ ऑगस्ट १९९७ दरम्यान नद्यांना आलेल्या पुरामुळे नदीकाठच्या खरीप पिकांचे काही प्रमाणात नुकसान झाले.

Rains were again received in different part of the State from 24th & 25th July, 1997 & in Nagpur division from 18th to 19th July, Monsoon was active in Konkan region from 26th to 30th July, in Madhya Maharashtra region from 27th to 29th July and in Vidarbha region on 25th July, Widespread & satisfactory rains were received in most parts of the State during the last week of July.

These rains were beneficial for the survival on sown kharif crops and for undertaking the remaining sowing of Kharif crops as well as for transplanting of Paddy and Ragi crops in Konkan and Nagpur divisions. Rainfall received during the month of July was normal in Konkan & in Kolhapur division. In Dhule district it was received 71% in Ahmednagar district, 77% in Aurangabad division from 64 to 73% in Latur division, from 52 to 80% & in Vidarbha region except Amaravati, Bhandara district it was from 58 to 76% However, intensity of rains was less Eastern, parts of Nasik and Pune districts, in all tahsils of Ahmednagar, Solapur districts and in most parts of Marathawada region. In these areas, rains were urgently needed for proper growth & completing the remaining sowing of Kharif crops.

Medium to heavy rains were received during the first week of August in Konkan and in Kolhapur division, on 1st & 2nd August in most parts of Amravati and Nagpur division. Very heavy rains were also recorded in some parts of Kolhapur & Konkan division. These rains were beneficial for transplanting of paddy and ragi crops in these area. However there was a break in rains in eastern parts of Pune district & in all tahsils of Ahmednagar and Solapur districts from 1st to 20th August in most parts of Marathawada region from 2nd August, in Vidarbha region from 3rd/4th August to 19th/20th August and in Nasik division from 9th August to 12th August & from 17th to 20th August, 1997. Due to this prolonged dry spell in the State except Kolhapur & Konkan division, the sown kharif crops on light soils were withering and the growth of sown Kh. crops was stunted on medium soils. Yield of sown Kharif crops particularly mung, Udid, gr. nut, Kharif Jowar, bajra, soyabean etc. was affected to some extent.

Some area under paddy crops in Nagpur division remained unsown due to insufficient rain and growth of sown paddy crops was reported be unsatisfactory. Fortunately rains were again received from 21st August in almost all parts of the State. Widespread and midium to heavy rains were received in most parts of the State from 21st to 24th August 1997. These rains were beneficial, particularly in Marathwada & Vidarbha region for the survival of kharif crops on light and medium soils. However, the intensity of rains was still less in Ahmednagar, Solapur district and in eastern parts of Pune district. The kharif crops on the bank of the rivers were damaged to some extent due to the flood from 23rd to 25th August in Pune, Solapur, Satara, Sangli & Kolhapur districts.

ऑगस्ट महिन्यात कोंकण, नाशिक व कोल्हापूर विभागात सरासरी इतका अथवा त्यापेक्षा जास्त पाऊस झाला. पुणे विभागातील अहमदनगर जिल्ह्यात ६३ टक्के तर सोलापूर जिल्ह्यात ४२ टक्के इतकाच पाऊस पडला. पुणे जिल्ह्यात ऑगस्टमध्ये चांगला झाला तथापि घारमती व इंदापूर तालुक्यात अनुक्रमे ३८ टक्के व ४१ टक्के इतकाच पाऊस पडला. औरंगाबाद विभागात ६४ ते ८४ टक्के पाऊस पडला तर लातूर विभागात उस्मानाबाद जिल्ह्यात ३६ टक्के तर इतर तीन जिल्ह्यात ६३ टक्के ते ७९ टक्के पावसाचे प्रमाण होते. अमरावती विभागात ८९ टक्के ते १५२ टक्के तर नागपूर विभागात ८२ टक्के ते ९३ टक्के इतका पाऊस पडला.

सप्टेंबर महिन्यात पूर्व विदर्भातील चंद्रपूर, गर्डाचरोली तसेच नांदेड, परभणी व बीड जिल्हा वगळता राज्यात पावसाचे प्रमाण फारच कमी होते. त्यामुळे मराठवाडा विभागात तसेच अहमदनगर व सोलापूर जिल्ह्यात व पुणे जिल्ह्याच्या पूर्व भागात खरीप पिकांच्या वाढीवर विपरीत परिणाम झाला. त्यामुळे जवळ जवळ सर्वच खरीप पिकांच्या उत्पन्नात काही प्रमाणात घट आली आहे तर मराठवाडा विभागात प्रथम पासूनच व पावसाचे प्रमाण कमी असल्यामुळे सर्वच खरीप पिकांवर विपरीत परिणाम झाला. राज्यात खरीप पिकांची पेरणी संपलेली होती. राज्यात खरीप पिकांची पेरणी ९६ टक्के पूर्ण झाली होती. दिनांक २१ ते २४ सप्टेंबर १९९७ या कालावधीत राज्यातील बहुतेक भागात मध्यम स्वरूपाचा ते जोराचा विस्तृत प्रमाणात पाऊस पडला. हा पाऊस उशीरा पेरणी झालेल्या खरीप पिकांच्या योग्य वाढीसाठी तसेच रब्बी पिकांच्या पेरणीसाठी अत्यंत उपयुक्त ठरला तथापि ऑक्टोबर महिन्यात शेवटच्या आठवड्यात, विदर्भ व मराठवाडा विभागातील काही भागात वादळासह गारांचा पाऊस पडला. त्यामुळे कापणीस तयार असलेल्या खरीप पिकांचे काही प्रमाणात नुकसान झाले.

राज्याच्या सर्व भागातून दिनांक ३ ते ८ ऑक्टोबर दरम्यान नैऋत्य मोसमी पाऊस संपला त्यामुळे राज्यातील बहुतेक भागात विशेषतः पुणे, कोल्हापूर, लातूर, औरंगाबाद, अमरावती विभागात सुरू झालेल्या रब्बी पिकांच्या पेरण्या मंद गतीने सुरू होत्या.

ऑक्टोबर महिन्याच्या दुसऱ्या पंधरवड्यात कोंकण विभाग वगळता राज्यातील बहुतेक भागात सरासरी एवढा अथवा त्यापेक्षाही जास्त पाऊस पडला. त्यामुळे रब्बी पिकांच्या पेरण्यांना गती आली. तसेच पेरणी झालेल्या रब्बी पिकांच्या योग्य उगवणीस व वाढीसाठी हा पाऊस उपयुक्त ठरला. त्याचप्रमाणे नोव्हेंबर महिन्याच्या पहिल्या आठवड्यात राज्यातील काही भागात व दुसऱ्या आठवड्यात बऱ्याच भागात पाऊस पडला. या पावसामुळे रब्बी पिकांची परिस्थिती सुधारली.

नोव्हेंबर शेवटच्या आठवड्यात व डिसेंबर महिन्यात विशेषतः १ ते ३ व दिनांक ८ ते १० डिसेंबर १९९७ रोजी राज्यातील बहुतेक भागात हलका ते मध्यम स्वरूपाचा पाऊस पडला तर काही भागात जोराचा पावसाची नोंद झाली. दिनांक १६ व १७ डिसेंबर रोजी पुणे व मराठवाडा विभागातील काही भागात अल्प ते मध्यम स्वरूपाचा पाऊस पडला तर विदर्भातील बऱ्याच भागात दिनांक १३, १४ व १७ ते २० डिसेंबर दरम्यान अल्प ते जोराचा पाऊस पडला व डिसेंबरच्या शेवटच्या आठवड्यात विदर्भ विभागातील काही भागात अल्प ते मध्यम प्रमाणात पाऊस पडला. विदर्भातील काही

During the month of August 1997, normal or excess rains were received in Konkan, Nasik & Kolhapur division, 63% rains were received in Ahmednagar district & 42% in Solapur district, Good rains were received in Pune district. However 38% & 41% rains were received in Baramati & Indapur tahsils of Pune district respectively. 64% to 84% rains were received in Aurangabad division 64% to 79% in Latur division except Osmanabad district where, it was received only 36%, 89% to 152% in Amravati division & 82% to 93% in Nagpur division.

Intensity of rains was very less in the month of September in the State except districts Chandrapur & Gadchiroli, the eastern parts of Vidarbha region & Nandad. Parbhani, Beed districts. Due to this adverse climatic condition the growth of all kharif crops was affected and yield of kharif crops was affected in Ahmednagar, Solapur district, in eastern parts of Pune district and in Marathwada region.

Sowing of Kharif crops was completed in the State and at statelevel it was completed to the extent of 96%. Medium to heavy and widespread rains were received in most parts of the State from 21st to 24th October 1997. These rains were beneficial for proper growth of late sown of kharif crops as well as for undertaking sowing of rabi crops on large scale. However, hailstorm was occurred in some parts of Marathwada and Vidarbha region during the last week of October and matured Kharif crops were damaged to some extent.

Monsoon was withdrawn from the State from 3rd to 8th October 1997. The progress of sowing of rabi crops was slow in the State Particularly in Pune, Kolhapur, Latur, Aurangabad & Amravati divisions, due to inadequate rains. Rains were received except Konkan region during the second fortnight of October, were normal or more than normal in most parts of the State. These rains were beneficial for speeding up the sowing of rabi crops as well as for proper germination and for the growth of sown rabi crops. Rains were also received in some parts of the State during the first week of November and in most parts of the State during the 2nd week of November 1997. Due to these rains, the sown rabi crop were improved.

In the last week of November & in December from 1st and 2nd and from 8th to 10th December widespread light to medium rains were also recorded in most parts of the State. Light to medium rains were also recorded in some parts of Pune division and Marathwada region on 16th and 17th December, light to heavy rains were received in many parts of Vidarbha region on 13th, 14th and 17th to 20th December and light to medium rains were received in some parts of Vidarbha region during the last week of December, 1997. At some

भागात डिसेंबरच्या पहिल्या आठवड्यात अतिजोराचा व काही ठिकाणी गारांचा पाऊस पडला. त्यामुळे तूर, कापूस, सोयाबीन या खरीप पिकांचे, रबी ज्वारी, गहू, हरभरा तसेच फळे व भाजीपाला या पिकांचे काही प्रमाणात नुकसान झाले.

जानेवारी व फेब्रुवारी महिन्यात राज्यात हवामान बहुतेक कोरडे होते. जानेवारी १९९८ अखेर राज्यात रबी पिकांची पेरणी १०२ टक्के इतकी पूर्ण झाली होती.

मार्च व एप्रिल महिन्यातही हवामान बहुतेक कोरडे होते. तथापि दिनांक १५ ते १८ मार्च दरम्यान हवामान अंधून मधून ढगाळ होते व या कालावधीमधील पूर्व विदर्भात व मराठवाड्यात अनेक ठिकाणी व पश्चिम विदर्भात काही ठिकाणी वादळांसह गारांचा पाऊस पडला. त्यामुळे त्या भागात उभ्या रबी पिकांचे, भाजीपाला व फळवागांचे काही प्रमाणात नुकसान झाले.

मार्च अखेर राज्यात उन्हाळी पिकांची पेरणी संपलेली होती. पेरणी झालेल्या उन्हाळी पिकांची वाढ समाधानकारक होती. मे महिन्यात राज्यात हवामान अंधून मधून ढगाळ होते. दिनांक ४, ७ ते १५ व २२ मे रोजी कोकण, मध्य महाराष्ट्र व मराठवाडा या विभागासाठी काही भागात व विदर्भातील १-२ ठिकाणी अल्प ते मध्यम स्वरूपाचा पाऊस पडला. हा पाऊस खरीप हंगामाच्या पूर्व मशागतीस उपयुक्त ठरला.

१९९८-९९

राज्यात जून महिन्याच्या पहिल्या आठवड्यात नाशिक, पुणे, कोल्हापूर विभागात तसेच मराठवाडा येथे अनेक ठिकाणी मान्सूनपूर्व अल्प ते मध्यम स्वरूपाचा पाऊस झाला.

राज्यात १२ जूनपासून नैऋत्य मोसमी पावसास कोकणात सुरुवात झाली. दिनांक १६ जूनपर्यंत मध्य महाराष्ट्र, मराठवाडा व विदर्भात मोसमी पाऊस पोहोचला. जूनच्या चौथ्या आठवड्यात कोकण, नाशिक व पुणे विभागात समाधानकारक पाऊस पडला. अहमदनगर व जालना येथे अपूरा पाऊस होता. सांगली व सातारा वगळता कोल्हापूर विभागात चांगला पाऊस पडला. जून अखेर औरंगाबाद विभागात सरासरी इतका पाऊस पडला. जून महिन्यात लातूर जिल्ह्यात पावसाची तीव्रता कमी होती तथापि लातूर विभागातील सर्व भागात पडलेला पाऊस समाधानकारक होता. अमरावती विभागातील काही भागात सुध्दा पावसाची तीव्रता कमी होती जून महिन्यात नागपूर विभागातील सर्व जिल्ह्यात सरासरी पेक्षा कमी पाऊस पडला.

जून महिन्यात पडलेल्या समाधानकारक पावसामुळे कोकण विभागात भात व नाचणीच्या रोपवाटीकेतील पेरण्यांना सुरुवात झाली होती. राज्यातील निरनिराळ्या भागात तृणधान्ये उदा. ज्वारी, बाजरी इत्यादी कडधान्ये तूर, मूग, उडीद इत्यादी गळीत धान्ये उदा. भुईमूग, तीळ, सूर्यफुल, सोयाबीन इत्यादी कापूस पिकांच्या पेरण्यांना सुरुवात झाली होती. राज्यात जून अखेर खरीप पिकांच्या पेरण्या ४४ टक्के पूर्ण झाल्या होत्या.

जुलैच्या पहिल्या सप्ताहात राज्यातील बऱ्याच भागात समाधानकारक पाऊस पडला. अहमदनगर, पुणे, सोलापूर, सातारा, सांगली, जालना, बीड, उस्मानाबाद, परभणी जिल्ह्यातील काही भागात पावसाची तीव्रता कमी होती. परंतु विदर्भात समाधानकारक पाऊस पडला. राज्यात खरीप पिकांच्या पेरण्या प्रगतीपथावर होत्या. पेरणी झालेली खरीप पिकांची उगवण व वाढ

places have heavy rains and hailstorm occurred causing damage to the standing kharif crops Tur, Cotton, Rabi Jowar, fruit, orchards and vegetable crops and growth of sown wheat and gram crops was adversely affected.

Weather was mostly dry in the month of January and February, sowing of rabi crops was completed to the extent of 102% at the end of January, 1998. Weather was also mostly dry in the month of March. However, it was intermittently cloudy from 15th to 18th March and rains with hailstorm was received in many parts of eastern Vidarbha and Marathwada region and in some parts of Western Vidarbha region from 16th to 18th March. Due to these rains and hailstorm, the standing rabi crops, vegetable and fruit crops were damaged to some extent.

Sowing of summer crops was completed in the State. Condition of sown summer crops was reported to be satisfactory. Weather was intermittently cloudy in the month of May. Light to medium rains were received in some parts of Konkan, Madhya Maharashtra and Marathwada region and in one or two places of Vidharbha region on 4th May, 7th to 15th May and 22nd May. These rains were helpful for the preparatory tillage operations of kharif crops.

1998-99

Light to medium pre-monsoon rains were received in many parts of Nasik, Pune, Kolhapur divisions and in Marathawada region in the first week of June.

Monsoon arrived in Konkan region on 12th June and reached in Madhya Maharashtra. Marathwada and Vidarbha region till 16th June, Satisfactory rains were received in Konkan, Nasik and Pune division on 16th and 17th June and in the forth week of June. Good rains were also received in Kolhapur division. Normal rains were received in Aurangabad division till end of June. Intensity of rains was also low in some parts of Amravati division. Rainfall was below normal in all the five districts of Nagpur, division the month of June.

Due to satisfactory rains in the month of June sowing of paddy and Ragi in nursery was initiated in Konkan division. Sowing of cereals *i. e.* Jowar, Bajara, Pulses *i. e.* Tur, Mung, Udid etc. Oilseeds *i. e.* Groundnut, Sesamum, Sunflower. Soybean etc. and Cotton was started in different parts of the State. Sowing of Kharif crops was completed to the extent of 44% in the State till end of June.

Satisfactory rains were received in many parts of the State in the first week of July. Intensity of rainfall was low in some parts of Ahmednagar, Pune, Solapur, Satara, Sangli, Jalna, Beed, Osmanabad and Parbhani districts. But satisfactory rains received in Vidarbha

समाधानकारक होती. जुलैच्या दुसऱ्या आठवड्यात राज्यातील निरनिराळ्या भागात अपूरा पाऊस पडला. त्यामुळे भात व नाचणीच्या लावण्या खोळंबून राहिल्या व पेरण्याही मंदावल्या खरीप पिकांच्या पेरण्या पूर्ण होण्यासाठी तसेच पेरणी झालेल्या खरीप पिकांच्या योग्य वाढीसाठी राज्यातील बऱ्याच भागात पावसाची आवश्यकता होती. वर्धा व नागपूर जिल्ह्यात पावसाची तीव्रता कमी होती. जुलै महिन्याच्या तिसऱ्या आठवड्यात राज्यात पावसाची तीव्रता कमी झाली होती. कोकण विभागातील काही भागात आणि नागपूर विभागात अपुऱ्या पावसामुळे भात पिकांच्या लावण्या खोळंबल्या होत्या. पुणे जिल्ह्याच्या पश्चिम भागात लावण्याचा वेग मंदावला होता. अमरावती विभागातील हलक्या जमिनीवरील पिके सुकू लागली होती. राज्यात सर्वत्र पावसाची गरज होती. तथापि जुलै पासून राज्यात सर्वत्र पावसास सुरुवात होवून जुलै अखेर पाऊस पडत होता. राज्यातील ६९ टक्के भागात जोराचा ते अतिजोराचा आणि ३१ टक्के भागात हलका ते मध्यम स्वरूपाचा पाऊस पडला. पडलेला पाऊस हलक्या ते मध्यम जमिनीवरील पिकांना उपयुक्त ठरला. तथापि खरीप पिकांच्या वाढीसाठी नागपूर विभागात जुलै अखेर पडलेला पाऊस अपूरा होता. कापूस व सोयाबीन पिकांची वाढ खुंटली होती भाताचे रोपे पिवळी पडू लागली होती. ठाणे व नाशिक विभागातील काही भागात आणि नागपूर विभागातील सर्व भागात पावसाची आवश्यकता होती.

ऑगस्ट महिन्याच्या पहिल्या पंधरवड्यात कोकण विभागात जोराचा ते अति जोराचा, मध्य महाराष्ट्रात हलक्या स्वरूपाचा ते अति जोराचा आणि मराठवाडा व विदर्भ विभागात मध्यम स्वरूपाचा ते अति जोराचा पाऊस पुणे विभागाच्या थोड्या भागात अजिबात पाऊस पडला नाही. ऑगस्ट महिन्याच्या पहिल्या दोन आठवड्यात पडलेला पाऊस विस्तृत प्रमाणावर पडला असून तो खरीप पिकांच्या योग्य वाढीसाठी आणि उर्वरित पेरण्या पूर्ण होण्यासाठी उपयुक्त ठरला होता. तथापि सततच्या पावसामुळे मराठवाडा विभागातील खरीप पिकांची वाढ खुंटली होती. लातूर व परभणी जिल्ह्यातील काही भागात खरीप पिकांचे काही प्रमाणात नुकसान झाले होते. खरीप पिकांच्या आंतरमशागतीची कामे खोळंबली होती. मराठवाड्यात पावसाची उघडीपीची जरूरी होती. एकंदरीत खरीप पिकांची परिस्थिती समाधानकारक होती. नागपूर विभागातील भात पिकांच्या जिल्ह्यात भाताच्या लावण्या पूर्ण होणेसाठी अजूनही पावसाची आवश्यकता होती. १५ ऑगस्ट अखेर राज्यात खरीप पिकांच्या पेरण्या ९८ टक्के पूर्ण झाल्या होत्या.

ऑगस्ट महिन्याच्या दुसऱ्या पंधरवड्यात कोकण व मध्य महाराष्ट्रात हलका ते अति जोराचा पाऊस पडला. तर मराठवाडा व विदर्भात हलका ते जोराचा पाऊस पडला. समाधानकारक पाऊस पडल्यामुळे कोकण विभाग नाशिक जिल्हा, पुणे व अहमदनगर जिल्हा, सातारा, कोल्हापूर जिल्ह्यात भात व नाचणी पिकांच्या लावण्या पूर्ण झाल्या होत्या, तथापि विदर्भातील भंडारा, चंद्रपूर व गडचिरोली जिल्ह्यातील काही भागात पुरेशा पावसा अभावी भात पिकांच्या लावण्या खोळंबल्या होत्या. भात लावण्या पूर्ण होण्यासाठी त्या भागात अजूनही पावसाची आवश्यकता होती.

region. Sowing of Kharif crops was in progress in all parts of the State. Germination and growth of sown kharif crops was reported to be satisfactory. There was inadequate in different parts of the State in second week of July. Consequently the transplanting of paddy and Ragi was held-up and progress of sowing was retarded. Rains were needed in many parts of the State for completion of sowing and also for the proper growth of sown crops. Intensity of rainfall was low in Wardha and Nagpur districts as well as in other parts of State during the third week of July Transplanting of paddy was heldup due to insufficient rains in some parts of Konkan region and in Nagpur division. Progress of transplanting of paddy was slow in western parts of Pune district Kharif crops on light soils were weathering in Amravati division. Rains were needed in all parts of the State. However rains were received from 25th, 26th July in all parts of the State till end of July. Heavy to very heavy rains were received in upto 69% and light to medium rains were received in upto 31% parts of the State. There rains were beneficial for the survival of kharif crops on light and medium soils. However rains received in Nagpur division till the end of July was inadequate for the growth of kharif crops. Growth of cotton and soyabean crops was stunted, paddy seedling were drying. Rains were also needed in some parts of Thane and Nasik division also.

During the first fortnight of August heavy to very heavy rains were received in Konkan region. Light to very heavy rains in Madhya Maharashtra and medium to very heavy rains were received in Marathwada and Vidarbha region. Rains were not received in few tahsils of Pune division. Rains received during the first two weeks of August was widespread and beneficial for the proper growth of sown kharif crops and for the completion of remaining sowing. However due to continuous rains growth of Kharif crops was stunted in Marathwada region. Kharif crops were damaged to some extent in some parts of Latur and Parbhani districts. Interculturing operations in kharif crops were held-up. Break in rains was essential in parts of Marathwada region. In general condition of sown kharif crops was satisfactory. More rains were needed for the completion of paddy transplanting in paddy growing district of Nagpur division. Sowing of kharif crops was completed to the extent of 98% in the State till 15th August.

Light to very heavy rains were received in Konkan & Madhya Maharashtra while light to heavy rains were received in Marathwada & Vidarbha region in second fortnight of August.

Due to satisfactory rains transplanting of paddy & ragi was completed in Konkan division, Nasik district and in Pune & Ahmednagar, Satara, Kolhapur districts. However transplanting of paddy was held-up due to inadequate rains in some parts of Bhandara, Chandrapur & Gadchiroli districts. More rains was required in these district for the paddy transplanting.

राज्यात खरीप पिकाच्या पेरण्या ऑगस्ट १९९८ अखेर १०० टक्के पूर्ण झाल्या होत्या. एकंदरीत खरीप पिकांची परिस्थिती समाधानकारक होती. तथापि २१ ते २६ ऑगस्ट या कालावधीत पडलेल्या जोराच्या पावसामुळे अहमदनगर व पुणे जिल्ह्यातील काही भागात बाजरीचे पीक जमिनीवर लोळले होते. त्यामुळे उत्पादनात काही प्रमाणात घट येण्याची शक्यता निर्माण झाली. तसेच अहमदनगर जिल्ह्यातील मूगाच्या कापण्या सुरू असल्यामुळे जोराच्या पावसामुळे उत्पादनावर काही प्रमाणात परिणाम झाला होता. सोलापूर जिल्ह्याच्या काही भागात जोराच्या पावसामुळे पिके पिवळी पडू लागली होती. पावसाच्या उघडीपोची आवश्यकता होती.

मराठवाडा विभागात सततच्या पावसामुळे खरीप पिकांच्या मध्ये आंतरमशागती अभावी पिकांच्या वाढीवर काही प्रमाणात परिणाम झाला होता. त्यामुळे पिकांची वाढ खुंटली होती. हलक्या जमिनीवरील व सखल भागातील पिके पिवळी पडू लागली होती. अतिवृष्टीमुळे मराठवाड्यातील काही भागात मूग, उडीद, ज्वारी व कापूस या पिकांचे काही प्रमाणात नुकसान झाले. मूग पिकांच्या काढण्या खोळंबल्या होत्या. त्या भागातील खरीप पिकांचे जोमदार वाढीसाठी पावसाच्या उघडीपोची व स्वच्छ सुर्यप्रकाशाची आवश्यकता होती.

सप्टेंबर महिन्यात कोकणात सर्वत्र जोराचा ते अतिजोराचा तर मध्य महाराष्ट्रात, मराठवाडा व विदर्भात हलक्या स्वरूपाचा ते अति जोराचा पाऊस पडला सांगली व गडचिरोली हे दोन जिल्हे वगळता राज्यातील इतर सर्व जिल्ह्यात सरासरीपेक्षा जास्त पाऊस पडला. विशेषतः ठाणे, धुळे व सोलापूर जिल्ह्यात विक्रमी पावसाची नोंद झाली. ठाणे व रायगड जिल्ह्यातील काही भागात अतिवृष्टीमुळे भात पिकांचे नुकसान झाले होते. मध्य महाराष्ट्र व मराठवाड्यातील काही भागात सततच्या पावसामुळे पक्व झालेले बाजरीचे पीक जमिनीवर लोळले होते. त्यामुळे पिकांस काँब फुटू लागले होते. दाण्याचा रंग काळपट पडू लागला होता. उत्पादनात घट येण्याची शक्यता होती. सुर्यफूल, मूग व उडीद या पिकांचेसुद्धा काही प्रमाणात नुकसान झाले असून उत्पादनात घट अपेक्षित होती. उभ्या खरीप पिकांच्या वाढीवर काही प्रमाणात परिणाम झाला होता. बाजरी, मूग व उडीद पिकांच्या सततच्या कापण्या सततच्या पावसामुळे खोळंबल्या होत्या. दगाळ वातावरण व सततच्या पावसामुळे सखल भागातील बाजरी, भुईमुग, तूर व कापूस ही पिके पिवळी पडू लागली होती. त्या पिकांची वाढ खुंटली होती. भुईमुगाच्या रांगा कुजू लागल्या होत्या.

खरीप ज्वारीच्या दाण्याची प्रत काही प्रमाणात खराब झाली होती. वापसा नसल्यामुळे रब्बी ज्वारी व करडई या रब्बी पिकांच्या पेरण्यांना सुरुवात झाली नव्हती. पावसाच्या उघडीपोची अत्यंत जरूरी होती. ऑक्टोबर महिन्याच्या पहिल्या पंधरवड्यात कोकणात मध्यम स्वरूपाचा ते अतिजोराचा मध्य महाराष्ट्र व मराठवाड्यात हलक्या स्वरूपाचा ते जोराचा तर विदर्भातील काही भागात हलक्या ते मध्यम स्वरूपाचा पाऊस पडला विदर्भ विभाग वगळता राज्यातील इतर सर्व जिल्ह्यात पावसाने महिन्याची सरासरी ओलांडली होती. सर्व जिल्ह्यात सतत पाऊस पडत होता. सततच्या पावसामुळे कोकण, कोल्हापूर, औरंगाबाद व लातूर विभागातील काही भागात भाताचे पीक लोळले. ज्वारी, बाजरी व इतर खरीप पिकांचे काही प्रमाणात नुकसान झालेले होते. सततच्या पावसामुळे बाजरी व खरीप ज्वारीच्या दाण्याची प्रत काही प्रमाणात खराब झाली होती. दाण्यांना मोड आले होते. दाणे अल्प प्रमाणात काळे पडले होते.

Sowing of Kharif crops was nearly completed to the extent of 100% in all parts of the State till the end of August. Condition of kharif crops was reported to be satisfactory. However bajara crops was lodged in some parts of Ahmednagar & Pune districts due to heavy rains from 21st to 26th August. Production of Bajara crop may be decreased to some extent. Similarly production of Mung crop was also affected to some extent due to heavy rains. The colour & quality of kharif crop was affected due to heavy rains in some parts of Solapur district. Break in rains was essential.

Interculturing operation of kharif crops was held-up due to continuous rains in Marathwada. Growth of kharif crops was affected to some extent. Kharif crops were stunted and turns yellowish on light soils and in low lying areas. Mung, Udid, Kh. Jowar and cotton crops were damaged to some extent due to very heavy rains in Marathwada region. Late sowing of remaining kharif crops and harvesting Mung crops was held-up due to continuous rains. Break in rains and bright sunshine was required in those areas for the healthy growth of Kharif crops.

Heavy to very heavy rains were received in konkan while light to very heavy rains were received in rest parts of the State in the month of September. Rains received were above normal in all districts of the State except Sangli and Gadchiroli districts. Very heavy rain fall was received specially in Thane, Dhule and Solapur districts. Paddy crops was damaged to some extent in some parts of Thane and Raigad districts of konkan region, matured Bajra crop was lodged due to continuous rains in some parts of Madhya Maharashtra and Marathwada region. Grains of Bajra crop became blackish and production may be decrease to some extent. Sunflower, Mung and Udid crops were also damaged and yield of these crops may decrease to some extent. Growth of Standing Kharif Crops was affected to some extent. Harvesting of Bajra, Mung & Udid crops was held-up due to continuous rains. Bajra, groundnut, tur & cotton crops in lowlying areas turn yellowish due to continuous rains and cloudy weather. Growth of these crops was stunted. Decaying of groundnut pods was occurred.

Quality of grains of kharif jowar was affected to some extent. Sowing of rabi jowar & safflower not yet started for want of vapsa condition. Break in rains was urgently needed. Sowing of kharif crops was completed in the State till the end of 1st week of October (102%). Medium to very heavy rains were received in Konkan division. Light to heavy rains in Marathwada & Madhya Maharashtra & Light to medium rains in some parts of Vidarbha region during the first fortnight of October. Rains received in all district except Vidarbha region was above normal. Paddy crop was lodged due to continuous rains in some parts of Konkan. Kolhapur, Aurangabad & Latur divisions. Jowar, Bajra & other kharif crops were damaged to some extent. Quality of grains of Bajra and Kh. Jowar affecting grains sprouting and blackness of to some extent.

ऑक्टोबरच्या तिसऱ्या आठवड्यात कोकणातील काही भागात मध्यम स्वरूपाचा ते जोराचा पाऊस पडला. पडलेला पाऊस हळव्या व निमगरच्या भातास हानिकारक होता. मध्य महाराष्ट्र व मराठवाड्यातील बहुतेक भागात हलक्या ते जोराचा तर विदर्भातील काही भागात हलक्या ते मध्यम स्वरूपाचा पाऊस पडला. ऑक्टोबर महिन्याच्या शेवटच्या आठवड्यात राज्यातील पावसाचे प्रमाण कमी झाले होते. दि. २० ऑक्टोबरपासून राज्यातील नैऋत्य मान्सूनचा पाऊस संपला होता. राज्यातील निरनिराळ्या भागात खरीप पिकांच्या कापण्या प्रगतीपथावर होत्या. राज्यात रबी पिकांच्या पेरण्याना सुरुवात झाली होती. ऑक्टोबर अखेर राज्यात रबी पिकांच्या पेरण्या २१ टक्के पूर्ण झाल्या होत्या.

नोव्हेंबरच्या पहिल्या पंधरवड्यात राज्यातील काही भागात हलका ते मध्यम स्वरूपाचा पाऊस पडला तसेच कोकण, कोल्हापूर व अमरावती विभागात जोराच्या पावसाची नोंद झालेली होती तर दुसऱ्या पंधरवड्यात पावसाने उघडीप घेतली होती खरीप पिकांच्या कापण्या पूर्ण झाल्या होत्या.

डिसेंबर आणि जानेवारीमध्ये राज्यात हवामान सर्वत्र कोरडे होते. तथापि दिनांक १० ते १६ डिसेंबर या कालावधीत राज्यातील काही भागात हवामान अधून मधून ढगाळ होते. तुरीचे पीक पक्वतेच्या अवस्थेत असून कापण्या सुरू होत्या, कापसाची वेचणी अंतिम टप्प्यात होती. राज्यात बागायत गहू, हरभरा व सुर्यफुल या रबी पिकांच्या पेरण्या अल्प प्रमाणात सुरू होत्या. राज्यातील काही भागात उन्हाळी भुईमुग, उन्हाळी सुर्यफुल, वैशाखी मुग इत्यादी उन्हाळी पिकांच्या पेरण्यांना सुरुवात झाली होती. कोकणात उन्हाळी भाताची रोपवाटीकेत पेरणीस सुरुवात झाली होती. कोल्हापूर जिल्ह्यात आणि नागपूर विभागात उन्हाळी भाताच्या लावण्याना सुरुवात झाली होती. राज्यातील रबी पिकांची परिस्थिती समाधानकारक होती. जानेवारी १९९९ अखेर राज्यात रबी पिकांच्या पेरण्या ९३ टक्के पूर्ण झाल्या होत्या.

फेब्रुवारी महिन्याच्या दुसऱ्या व तिसऱ्या आठवड्यात हवामान अधून मधून ढगाळ होते. पहिल्या व चौथ्या आठवड्यात हवामान कोरडे होते. दुसऱ्या आठवड्यात पुणे, औरंगाबाद व अमरावती विभागाच्या काही भागात वादळी वाऱ्यासह पाऊस व गारपोटीमुळे उभ्या रबी पिकांचे नुकसान झाले. तूर पिकांच्या काढण्यात प्रगतीपथावर होत्या, कापसाची वेचणी अंतिम टप्प्यात होती. रबी ज्वारी व हरभरा काढणीस सुरुवात झाली होती. रबी पिकांची परिस्थिती समाधानकारक होती. उन्हाळी पिकांची पेरणी प्रगतीपथावर होती, उन्हाळी पिकांची उगवण व वाढ समाधानकारक होती.

मार्च महिन्यात सर्वत्र हवामान कोरडे होते. उष्ण तापमानात वाढ झाली होती. तूर पिकांची कापणी तसेच कापसाच्या वेचण्या संपलेल्या होत्या. रबी पिकांच्या कापण्या प्रगतीपथावर होत्या. उन्हाळी पिकांच्या पेरण्या प्रगतीपथावर होत्या उन्हाळी भातांच्या लावण्या अंतिम टप्प्यात होत्या. उन्हाळी भुईमुगाचे पीक फुले लागण्याच्या अवस्थेत होते. एकंदरीत उन्हाळी पिकांची उगवण व वाढ समाधानकारक दिसून आली.

Medium to heavy rains were received in some part of Konkan region during the 3rd week of October. Rains received were harmful for Early and Mid-late varieties of paddy crop. Light to heavy rains were received in most part of Madhya Maharashtra & Marathwada region while light to medium rains were received in some parts of Vidarbha region. Intensity of rainfall was reduced in all parts of the State during the last week of October. South-west monsoon was withdrawn from 20th October. Harvesting of Kh. crops was in progress in different parts of the State. Sowing of rabi crops i. e. rabi jowar and safflower was started in the State & it was completed to the extent of 21% till the end of October.

Light to medium rains were received in some parts of the State during the first fortnight of November. Heavy rainfall was also recorded in one or two places of Konkan, Kolhapur & Amravati division while there was break in rains from second fortnight of November. Harvesting of kharif crops was completed. Picking of cotton was in progress. Tur crop was in pod formation to maturity stage & its harvesting was started in some parts of the State.

Weather was dry in the month of December & January. However it was intermittently cloudy from 10th to 16th December in some parts of the State. Tur crop was in maturity stage & its harvesting was in progress. Picking of cotton was nearly completed. Sowing of irrigated wheat, gram & sunflower was in progress on small scale in parts of the State. Sowing of summer crops i. e. summer Gr. nut, Summer Sunflower. Vaishakhi mung was started in some parts of the State. Sowing of summer paddy in pursery was started in parts of the Konkan region. Transplanting of summer paddy crop was started in parts of Kolhapur districts & Nagpur division. Condition of rabi crops was reported to be satisfactory. Sowing of rabi crops was completed to the extent of 93% till the end of January, 1999.

In the month of February the weather was cloudy in 2nd & 3rd week while in 1st & 4th it was dry. In second week of February rains with hailstorm were received in some parts of Pune, Aurangabad & Amravati divisions which affected standing rabi crop. Harvesting of tur crop was in progress, picking of cotton crop nearly completed. Harvesting of rabi jowar and gram was started. Condition of rabi crops was satisfactory. Sowing of summer crop was in progress. Germination & growth of summer crops was reported to be satisfactory.

Weather was dry in the month of March. Harvesting of tur & picking of cotton was completed. Harvesting of rabi crops was in progress. Sowing on summer crops was in progress. Transplanting of summer paddy was nearly completed. Summer groundnut crop was in flowering stage. Germination & growth of summer crops was satisfactory.

एप्रिल महिन्यात हवामान सर्वत्र कोरडे होते. उन्हाळी पिकांची वाढ समाधानकारक होती. उन्हाळी भुईमुग फुलोऱ्यावर होते. उन्हाळी सुर्यफुल दाणे भरण्याच्या अवस्थेत होते. खरीप हंगामाकरिता पेरणीपूर्व मशागतीची कामे प्रगतीपथावर होती सर्वत्र उन्हाळी पिकांची परिस्थिती समाधानकारक होती.

मे महिन्यात हवामान अधूनमधून ढगाळ होते. राज्यातील काही भागात हलका ते मध्यम स्वरूपाचा पाऊस पडला. पडलेला पाऊस खरीप हंगामाच्या पेरणीपूर्व मशागतीसाठी उपयुक्त ठरला होता.

१९९९-२०००

राज्यातील काही भागात जूनच्या पहिल्या आठवड्यात हलका ते जोराचा मान्सून पूर्व पाऊस पडला. पडलेला पाऊस खरीप हंगामाच्या पेरणी पूर्व मशागतीच्या कामासाठी उपयुक्त ठरला होता.

राज्यात १० जूनपासून नैऋत्य मोसमी पावसास दक्षिण कोकणात व दक्षिण मध्य महाराष्ट्रात सुरुवात झाली. दिनांक १२ जूनपर्यंत उत्तर कोकण, उत्तर मध्य महाराष्ट्र, मराठवाडा आणि विदर्भातील काही भागात मोसमी पाऊस पोहोचला. दिनांक १३ जून रोजी कोकण आणि मध्य महाराष्ट्रातील उर्वरीत भागात व दिनांक १४ जून रोजी विदर्भातील उर्वरीत भागात मान्सूनच्या पावसास सुरुवात झाली. जून महिन्यात राज्यातील २४ जिल्ह्यात सरासरी पेक्षा जास्त पाऊस पडला. तर ६ जिल्ह्यात जवळ जवळ सरासरी एवढा पाऊस पडला. (उस्मानाबाद, नांदेड, बुलढाणा, अमरावती, नागपूर व भंडारा) लातूर जिल्ह्यात फक्त ५२ टक्के पाऊस पडला. लातूर जिल्ह्यातील लातूर व रेणापूर हे दोन तालुके वगळता इतर तालुक्यात पावसाचे प्रमाण खुपच कमी होते.

जून महिन्यात पडलेल्या समाधानकारक पावसामुळे कोकणात भात व नाचणीच्या रोपवाटिकेच्या पेरण्या प्रगतीपथावर होत्या. राज्यातील निरनिराळ्या भागात तृणधान्ये-बाजरी, ज्वारी इत्यादी, कडधान्ये, तूर, मूग, उडीद इत्यादी गळीतधान्ये भुईमुग, तीळ, सुर्यफुल, सोयाबीन इत्यादी आणि कापूस पिकांच्या पेरण्यांना सुरुवात झाली होती. कोकणात ठाणे जिल्हा वगळता इतर सर्वत्र भाताच्या लावण्यांना सुरुवात झाली होती. राज्यात जून अखेर खरीप पिकांच्या पेरण्या ४६% पूर्ण झालेल्या होत्या. तथापि जून महिन्याच्या शेवटच्या आठवड्यात मान्सूनची तिव्रता खुपच कमी झाली होती. ठाणे व रायगड जिल्ह्यात भाताच्या लावण्यासाठी पावसाची नितांत आवश्यकता होती. नाशिक विभागातील धुळे, नंदुरबार व जळगाव जिल्ह्यात, औरंगाबाद विभागातील जालना व बीड जिल्ह्यात आणि लातूर, अमरावती व नागपूर विभागातील बहुतेक भागात पाऊस उघडल्यामुळे पेरणीची कामे खोळंबून राहिली होती. पेरणी झालेल्या खरीप पिकांच्या उगवणीवर विपरीत परिणाम होण्याची शक्यता होती. पिकांची वाढ खुंटू लागली होती. खरीप पिकांच्या उर्वरीत पेरण्या पूर्ण होणेसाठी आणि पेरणी झालेल्या खरीप पिकांचे योग्य उगवण व वाढीसाठी वरील भागात पावसाची नितांत आवश्यकता होती.

जुलै महिन्याच्या ७ व ८ तारखेपासून राज्यातील बऱ्याच भागात पावसास पुन्हा सुरुवात झाली. जुलै महिन्याच्या पहिल्या पंधरवड्याअखेर राज्यातील काही भागात चांगला पाऊस पडल्यामुळे पीक परिस्थितीत लक्षणीय सुधारणा

Weather was dry in the month of April. Growth of summer crops was satisfactory. Summer groundnut crop was in flowering stage. Summer sunflower was in grain formation stage. Preparatory tillage operations of kharif season was in progress. Condition of summer crops was satisfactory.

Weather was intermittently cloudy in the month of May. Light to medium rains were received in some parts of the State. Rains received was beneficial for the preparatory tillage operations of Kharif season.

1999-2000

Light to heavy premonsoon rains were received in some parts of the State during the first week of June. This rains received was found to be beneficial for the preparatory tillage operations of kharif crops.

Monsoon commenced in South Konkan & South Madhya Maharashtra on 10th June. It reached in North Konkan, North Madhya Maharashtra, Marathwada & in some parts of Vidarbha region till the 12th June. It further reached in remaining parts of Konkan & Madhya Maharashtra on 13th June & in remaining parts of Vidarbha region on 14th June. Rains received in the month of June was above normal in 24 districts while it was nearly normal in 6 districts. (Osmanabad, Nanded, Buldhana, Amaravati, Nagpur & Bhandara) Rains received in Latur district was only 52%. Intensity of rainfall in Latur district except Latur & Renapur tahsils was very low.

Due to receipt of satisfactory rains in the month of June, sowing of paddy & ragi in nursery was in progress in Konkan region. Sowing of cereals i. e. Bajra, Jowar etc. Pulses i. e. Tur, Mung, Udid etc. Oilseed i. e. Groundnut, Sesamum, Sunflower, Soyabean etc. & Cotton was started in different parts of the State. Transplanting of paddy was initiated in Raigad, Ratnagiri & Sindhudurg districts of Konkan division. Sowing of kharif crops was completed to the extent of 46% in the State till the end of June. However intensity of monsoon was very low in the last week of June. There was break in rains in many parts of the State. Rains were required in Thane & Raigad districts for the transplanting of paddy crop. Sowing of kharif crops was held-up in Dhule, Nandurbar & Jalgaon districts of Nasik division Jalna & Beed districts of Aurangabad division & in most parts of Latur, Amaravati & Nagpur divisions due to break in rains. Germination & growth of sown kharif crops were affected. More rains were urgently required in those parts of the State for the remaining sowing as well as for the proper germination & growth of sown kharif crops.

Rains again started from 7th & 8th July in many parts of the State. Condition of kharif crops was improving due to receipt of good rains at the end of first fortnight of July in some parts of the State.

होवू लागली होती. जुलैच्या दुसऱ्या पंधरवड्यात सुध्दा राज्यातील बहुतेक भागात समाधानकारक पाऊस पडला. त्यामुळे खरीप पिकांची परिस्थिती समाधानकारक होती. नागपूर विभागात भाताच्या लावण्यांना सुरुवात झाली होती. जुलै अखेर राज्यात खरीप पिकांच्या पेरण्या ९६ टक्के पूर्ण झाल्या होत्या.

तथापि जुलै अखेर राज्यात विशेषतः नाशिक, पुणे, औरंगाबाद, लातूर विभागातील बहुतेक भागात खरीप पिकांच्या जोमदार वाढीसाठी पावसांची नितांत आवश्यकता होती. जुलै महिन्यात जळगाव व चंद्रपूर जिल्ह्यात सरासरीच्या ५० टक्के पेक्षा कमी पाऊस पडला.

ऑगस्ट महिन्याच्या पहिल्या आठवड्यात राज्यातील बहुतेक भागात समाधानकारक पाऊस पडला. विशेषतः कोकण, मराठवाडा व विदर्भात चांगला पाऊस पडला. राज्यात खरीप पिकांची परिस्थिती समाधानकारक होती. खरीप पिकांमध्ये आंतरमशागतीची कामे प्रगतीपथावर होती. दिनांक १५ ऑगस्ट १९९९ अखेर राज्यात खरीप पिकांच्या पेरण्या, भात व नाचणीच्या लावण्या वगळता पूर्ण झाल्या होत्या. खरीप पिकांच्या जोमदार वाढीसाठी धुळे, अहमदनगर, पुणे व सोलापूर जिल्ह्यात अजूनही पावसाची नितांत आवश्यकता होती. राज्यातील बहुतेक भागात दिनांक ११ ते २५ ऑगस्ट या कालावधीत पावसाने उघडीप घेतली होती. हलक्या ते मध्यम जमिनीवरील खरीप पिके पुरेशा ओली अभावी सुकू लागली होती. पावसात खंड पडल्यामुळे खरीप पिकांच्या उत्पन्नात काही प्रमाणात घट येण्याची शक्यता आहे. उभ्या खरीप पिकांचे वाढीसाठी राज्यातील सर्वच भागात पावसाची नितांत आवश्यकता होती. ऑगस्टच्या शेवटच्या आठवड्यात कोकण व नागपूर विभागातील काही भागात मध्यम स्वरूपाचा ते जोराचा तर राज्यातील काही थोड्या भागात हलका ते मध्यम स्वरूपाचा पाऊस पडला. तथापि पडलेला पाऊस उभ्या खरीप पिकांचे योग्य वाढीसाठी अपुरा होता.

सप्टेंबर महिन्याच्या पहिल्या पंधरवड्यात राज्यातील बऱ्याच भागात जोराचा ते अति जोराचा आणि काही भागात हलक्या ते मध्यम स्वरूपाचा पाऊस पडला. हा पडलेला पाऊस उभ्या खरीप पिकांसाठी उपयुक्त ठरला होता. ज्या भागातील पिके सुकू लागली होती. त्यांना थोडेफार जीवदान मिळाले होते. तथापि पक्वतेच्या अवस्थेतील पिकांना या पावसाचा उपयोग होणार नाही. खरीप पिकांचे योग्य वाढीसाठी कोकण विभागातील थोड्या भागात व मध्य महाराष्ट्रातील बऱ्याच भागात अजूनही पावसाची नितांत आवश्यकता होती.

सप्टेंबर दुसऱ्या पंधरवड्यात राज्यातील बहुतेक भागात हलका ते जोराचा पाऊस पडला. ज्या भागात पाऊस पडला तेथे उभ्या पिकांसाठी सदरचा पाऊस उपयुक्त ठरला. ज्या भागातील पिके सुकू लागली होती त्यांना थोडेफार जीवदान मिळाले. खरीप पिकांच्या परिस्थिती सुधारणा होण्याच्या दृष्टीने हा पाऊस उपयुक्त ठरला आहे.

सप्टेंबर अखेर राज्यातील ३२ जिल्हापैकी ३ जिल्ह्यात सरासरीपेक्षा जास्त आणि ४ जिल्ह्यात ७० टक्के पेक्षा कमी पाऊस पडला तर उर्वरीत जिल्ह्यात सरासरीच्या ७० टक्के ते १०० टक्के इतका पाऊस पडला. खरीप पिकांच्या कापण्यांना सुरुवात झाली होती.

Satisfactory rains were also received in most parts of the State in second fortnight of July due to which condition of kharif crops was reported to be satisfactory. Transplanting of paddy was started in Nagpur division. Sowing of kharif crop was completed to the extent of 96% till the end of July.

However, more rains were needed for the healthy growth of kharif crops specially in most parts of Nasik, Pune, Aurangabad & Latur division at the end of July. Rains received in the month of July in Jalgaon & Chandrapur districts was below 50%.

Satisfactory rains were received in most parts of the State in the first week of August. Good rains were received specially in Konkan, Marathwada & Vidarbha region. Condition of kharif crops was reported to be satisfactory in parts of the State. Interculturing operations in kharif crops were in progress. Sowing of kh. crops except transplanting of paddy & ragi was completed in the State till 15th August (At State level sowing of kharif crops was completed to the extent of 101%) More rains were still needed for the healthy growth of sown kharif crops in Dhule, Ahmednagar, Pune & Solapur districts. There was break in rains from 11th to 25th August in most parts of the State. Kharif crops on light & medium soils were showing the sign of withering. Yield of kharif crops may go down to some extent due to insufficient rainfall. More rains were required in all parts of the State for the growth of standing kharif crops. Medium to heavy rains were received in some parts of Konkan & Nagpur divisions while light to medium rains were received in few parts of the State in the last week of August. However those rains received were inadequate for the proper growth of standing Kharif crops.

Heavy to very heavy rains in many parts & light to medium rains were received in some parts of the State in first fortnight of the September. Rains received during that period was beneficial for standing kharif crops as well as for the survival of the kharif crops which were withering due to insufficient rain in some parts of the State. However, these rains were not useful for the matured kharif crops. More rains were still required in most parts of Madhya Maharashtra and in few parts of Konkan region for the proper growth of kharif crops.

Light to heavy rains were received in most parts of the State in second fortnight of September. Rains received was beneficial for the standing kharif crops as well as for the survival of the kharif crops which were withering due to insufficient rains. Rains received was also beneficial for the improvement of condition of kharif crops.

Out of 32 districts in the State, 3 districts received above normal rainfall & 4 district received below 70% rainfall while rest districts received 70% to 100% rainfall till the end of September. Harvesting of kharif crops was stated.

ऑक्टोबरच्या पहिल्या पंधरवड्यात सुध्दा राज्यातील बहुतेक भागात हलका ते जोराचा पाऊस पडला. हा पाऊस उशीरा पेरणी झालेल्या खरीप पिकांसाठी व रब्बी पिकांच्या पेरण्या हाती घेण्याच्या दृष्टीने उपयुक्त ठरला आहे. सततच्या पावसामुळे राज्यातील काही भागात खरीप पिकांच्या काढण्या खोळंबून राहिल्या होत्या तर विदर्भातील काही भागात खरीप ज्वारी काळी पडत असल्याचे दिसून येत असून ज्वारी लाल होण्याची शक्यता आहे. ज्वारी, भुईमुग, सोयाबीनच्या दाण्याची प्रत खराब घेण्याची शक्यता असून काही भागात कापसाची फुले व बोडांची गळ झाली आहे. राज्यातील काही भागात जेथे वापसा आहे तेथे रब्बी ज्वारी, करडई, सुर्यफुल इत्यादी रब्बी पिकांच्या पेरण्यांना सुरुवात झाली होती. दिनांक १५ ऑक्टोबर १९९९ अखेर राज्यात २५ टक्के रब्बी पिकांच्या पेरण्या पूर्ण झाल्या होत्या.

ऑक्टोबरच्या दुसऱ्या पंधरवड्यात सुध्दा राज्यातील काही भागात हलक्या ते मध्यम स्वरूपाचा पाऊस पडला. तसेच काही थोड्या भागात जोराच्या पावसाची नोंद झाली होती. खरीप पिकांच्या कापण्या प्रगतीपथावर होत्या.

नोव्हेंबर महिन्यात राज्यातील हवामान कोरडे होते. खरीप पिकांच्या कापण्या जवळ जवळ पूर्ण झाल्या होत्या तर गहू, हरभरा आणि सुर्यफुल इत्यादी रब्बी पिकांच्या पेरण्या जेथे बागायतीची सोय आहे तेथे सुरू होत्या. एकंदरीत पेरणीचे क्षेत्र लक्षांका एवढे झालेले होते. परंतु उत्पादनाचे साध्य लक्षांका एवढे होऊ शकले नाही. खरीप अन्नधान्ये व गळीत धान्यांचे उत्पादन अनुक्रमे लक्षांकाच्या ७२ टक्के व ९० टक्के एवढे अपेक्षित आहे. उसाचे उत्पादनात वाढ दिसून येत आहे. कापसाचे उत्पादन सुध्दा समाधानकारक होते.

राज्यातील रब्बी हंगाम सुध्दा एकंदरीत समाधानकारक नव्हता. रब्बी अन्नधान्यांचे उत्पादन लक्षांकांच्या ८९ टक्के इतके अपेक्षित आहे. रब्बी गळीत धान्यांचे उत्पन्न लक्षांकांच्या ५३ टक्के इतके अपेक्षित आहे.

डिसेंबर महिन्यात राज्यातील हवामान सर्वसाधारणपणे कोरडे व थंड होते. तूर व कापूस पिके वगळता इतर सर्व खरीप पिकांच्या कापण्या पूर्ण झाल्या होत्या. तुरीचे पिक पक्वतेच्या अवस्थेत असून काही भागात कापण्यांना सुरुवात झाली होती. कापसाच्या वेचण्या प्रगतीपथावर होत्या. जानेवारी महिन्यात सुध्दा राज्यातील हवामान कोरडे व थंड होते. राज्यातील बहुतेक भागात रब्बी पिकांच्या पेरण्या पूर्ण झाल्या होत्या. जानेवारी अखेर राज्यात रब्बी पिकांच्या पेरण्या १००% पूर्ण झाल्या होत्या. राज्यातील रब्बी पिकांची परिस्थिती समाधानकारक होती. राज्यातील काही बऱ्याच भागात उन्हाळी पिकांच्या पेरणीस सुरुवात झाली होती. फेब्रुवारी व मार्च महिन्यात सुध्दा हवामान कोरडे होते. फेब्रुवारीच्या शेवटच्या आठवड्यात राज्यातील काही थोड्या भागात हलका ते मध्यम स्वरूपाचा पाऊस पडला. कापसाच्या वेचण्या व तुरीच्या कापण्या जवळ जवळ पूर्ण झाल्या होत्या. उन्हाळी पिकांच्या पेरण्या प्रगतीपथावर होत्या. पेरणी झालेल्या उन्हाळी पिकांची उगवण व वाढ समाधानकारक होती. रब्बी पिकांच्या कापण्या प्रगती पथावर होत्या. एप्रिल महिन्यात हवामान कोरडे होते. तथापी राज्यातील काही भागात ते अधून अधून ढगाळ होते. तापमानात वाढ दिसून आली. राज्यातील काही भागात हलक्या ते मध्यम स्वरूपाच्या पावसाची नोंद झाली होती. रब्बी पिकांच्या कापण्या अंतिम टप्प्यात होत्या. उन्हाळी पिकांच्या पेरण्या जवळ जवळ पूर्ण झाल्या होत्या.

Light to heavy rains were received in most parts of the State in first fortnight of October. Rains received was beneficial for the late sown kharif crops as well as for the rabi sowing. Harvesting of kharif crops was held-up in some parts of the State due to continuous rains. It has been noticed that quality of kharif jowar grains is also affected in some parts of Vidarbha region due to continuous rains. Similarly quality of gr. nut & soyabean was also affected to some extent. In some parts of Vidarbha dropping of flowers & bolls of cotton was also observed. Sowing of rabi crops i. e. rabi jowar, Safflower & sunflower etc. was started in some parts of the State where vapasa condition was available. Sowing of rabi crops was completed to the extent of 25% till the end of 15th October, 1999. Light to medium rains were received in some parts of the State in the second fortnight of October. Similarly heavy rains were also recorded in some parts of the State. Harvesting of kharif crops was in progress. The targets of the area to be sown in over all was achieved. But the production targets could not be reached 72% targets in respect of kh. food grains & 90% in respect of kh. oilseed was achieved. Whereas the sugarcane production shows increasing trend. The production of cotton also found to be satisfactory.

The rabi season in the State was also not favourable. It is estimated that the production of rabi food grain: may be achieved to the extent of 89% whereas rabi oilseeds may yield up to 53% of the target.

Weather was dry in the month of November. Harvesting of kharif crops was nearly completed. Sowing of wheat, gram & sunflower was in progress where irrigation facilities are available. Weather was dry & cold in the month of December. Harvesting of all kharif crops was completed in the State except tur & cotton. Tur crops was maturity stage & its harvesting was started in some parts of the State. picking of cotton was in progress. Weather was dry & cold in the month of January. Sowing of rabi crops was completed in the State. Sowing of rabi crops was completed to the extent 100%. Condition of rabi crops was reported to be satisfactory. Sowing of summer crops was started in many parts of the State. Weather was dry in the month of February and March. Light to medium rains received in few parts of the State in the last week of February. Picking of cotton & harvesting of tur crop was nearly completed. Sowing of summer crops was in progress. Germination & growth of sown summer crops was reported to be satisfactory. Harvesting of rabi crops was in progress in different parts of the State. Weather was dry in the month of April. However it was intermittently cloudy in some parts of the State. Temperature was also increased. Light to medium rains were recorded in some parts of the State. Harvesting of rabi crops as well as sowing of summer crops was nearly completed in the State.

२०००-२००१

2000-2001

राज्यात मे महिन्यात सर्वत्र हलका ते मध्यम स्वरुपाचा मान्सूनपूर्व पाऊस पडला. पडलेला पाऊस खरीप हंगामाच्या पेरणीपूर्व मशागतीच्या कामासाठी उपयुक्त ठरला होता.

राज्यात दि. ४ जूनपासून नैऋत्य मोसमी पावसास दक्षिण कोकणात सुरुवात झाली. दि. ५ जूनला दक्षिण मध्य महाराष्ट्रात हा पाऊस पोहोचला. दिनांक ६ जूनला उर्वरित कोकणात आणि मध्य महाराष्ट्रातील अजून काही भागात, मराठवाड्यात व विदर्भातील काही भागात मान्सूनच्या पावसास सुरुवात झाली. दिनांक ७ जून रोजी राज्यातील उर्वरित भागात मान्सूनच्या पावसास सुरुवात झाली.

जून महिन्याच्या पहिल्या आठवड्यात पडलेल्या समाधानकारक पावसामुळे कोकणात भात व नाचणीच्या रोपवाटिकेतील पेरण्या प्रगतीपथावर होत्या. राज्यातील बऱ्याच भागात बाजरी, ज्वारी, तूर, मूग, उडीद, भुईमुग, तीळ, सुर्यफुल, सोयाबीन, कापूस इत्यादि खरीप पिकांच्या पेरण्यांना सुरुवात झाली होती. जूनअखेर राज्यात ठाणे, सातारा, कोल्हापूर जिल्ह्यात सरासरीचे ७० ते ८० टक्के तर अमरावती व गोंदिया जिल्ह्यात सरासरीच्या अनुक्रमे ६२ टक्के व ६७ टक्के पाऊस पडला. यवतमाळ, वर्धा व रायगड जिल्ह्यात जवळजवळ सरासरी इतका तर उर्वरित २५ जिल्ह्यात सरासरीपेक्षा जास्त पावसाची नोंद झालेली आहे. राज्यातील बहुतांश जिल्ह्यात जरी पावसाने सरासरी ओलांडली असली तरी दिनांक १० जून ते २८ जूनपर्यंत पावसाने राज्यातील बहुतेक भागात उघडीप घेतली होती. त्यामुळे पिकांच्या वाढीवर व पेरणीच्या कामावर प्रतिकूल परिणाम जाणवत होता. पेरणी झालेल्या खरीप पिकांची उगवण जरी समाधानकारक होती तरी हलक्या व मध्यम जमिनीवरील पिके सूकू लागली होती. पिकाची वाढ खुंटली होती. पावसाअभावी पेरणीचा वेग अतिशय मंदावला होता. बऱ्याच भागात पेरणीची कामे खोळंबून राहिली होती. तथापि राज्यातील बहुतेक भागात दिनांक २९ जूनपासून पावसास पुन्हा सुरुवात झाली होती. पाऊस पडल्यामुळे पिकांना जीवदान मिळाले. पिकांची परिस्थिती सुधारू लागली. कोकण, नाशिक व कोल्हापूर विभागात भात व नागली पिकांच्या लावण्यांना सुरुवात झाली होती. खरीप पिकांच्या पेरण्यांना पुन्हा जोमाने सुरुवात झाली होती. पेरणी झालेल्या खरीप पिकांची उगवण व वाढ समाधानकारक असून पिकांच्या परिस्थितीत सुधारणा दिसून झाली. दिनांक २२ जुलैपासून मात्र पावसाने पुन्हा उघडीप दिली. तथापि जुलै महिन्याची पावसाची सरासरी विचारात घेता राज्यातील १५ जिल्ह्यात सरासरीपेक्षा जास्त पाऊस पडला होता. तर १२ जिल्ह्यात सरासरीच्या ७५ ते १०० टक्के पाऊस पडला होता. ६ जिल्ह्यात सरासरीच्या ५० ते ७५ टक्के इतका पाऊस पडला होता. पावसाने दिनांक २२ जुलैनंतर पुन्हा खंड दिल्यामुळे त्याचा परिणाम भात व नागली पिकांच्या लावण्यावर झाला. परिणामी काही भागात लावण्यांची कामे खोळंबलेली होती. उर्वरित पेरण्यांचा वेगही मंदावला होता. हलक्या जमिनीवरील पिकांची वाढ खुंटू लागली होती. तर काही भागात पिके सूकू लागली होती. पिकांवर अनिष्ट परिणाम जाणवत होता. त्यामुळे खरीप पिकांच्या उत्पन्नात घट येण्याची शक्यता आहे. दिनांक ८ व ९ ऑगस्टपासून राज्यातील बहुतांश भागात मध्यम ते जोराच्या पावसास सुरुवात झाली. त्यामुळे खरीप पिकांना जीवदान मिळाले. पडलेला पाऊस खरीप पिकांच्या दृष्टिने लाभदायक ठरला होता. पिकांच्या वाढीसाठी व तग धरून राहण्यासाठी त्यामुळे फार मोठी मदत झाली. परंतु १४ ऑगस्टपासून पावसाचे प्रमाण पुन्हा कमी झाल्यामुळे

Light to medium pre-monsoon rains were received in all parts of the State during the month of May. Rains received was found to be beneficial for the preparatory tillage operations of kharif crops.

Monsoon commenced in South Konkan on 4th June. It reached in south Madhya Maharashtra on 5th June & in rest konkan more parts of Madhya Maharashtra all parts of Marathwada & in some parts of Vidarbha region on 6th June. Monsoon reached in rest parts of the State on 7th June.

Sowing of paddy & ragi in nursery was in progress in Konkan region due to receipt of satisfactory rains in first week of June. Sowing of bajra, kh. jowar, tur, mung, udid, gr. nut, sesamum, sunflower, soyabean & cotton etc. kharif crops was commenced in many parts of the State. Rains received in the month of June was 70 to 80% of normal rainfall in Thane, Satara, Kolhapur districts while it was 62% & 67% respectively in Amaravati & Gondiya districts, Rains received in Yavatmal, Wardha & Raigad districts was nearly normal while rest 25 districts received above normal rainfall. There was break in rains from 10th June to 28th June in most parts of the State. Growth of kharif crops was affected & sowing of kharif crops was held-up due to break in rains kharif crops on light & medium soils were showing the sign of withering. Growth of many kharif crops was stunted. Sowing of kharif crops was held-up in many parts of the State. However rains again started in most parts of the State from 29th June. Rains received was beneficial for the survival of the kharif crops which were withering due to insufficient rains. Condition of kharif crops was improving due to receipt of rains. Transplanting of paddy & ragi was commenced in Konkan, Nasik & Kolhapur divisions. Similarly sowing of kh. crops was in progress. Germination & growth of sown crops was reported to be satisfactory & improvement of crop condition was taken place. However there was again break in rains from 22nd July. But rains received in the month of July was above normal in 15 districts while 12 districts received 75 to 100% rains of the normal & 6 districts received 50 to 75% of the normal rainfall. Transplanting of paddy & ragi was held-up in some parts of the State due to break in rainfall from 22nd July. Remaining sowing of kharif crops was also affected. Crops on light soils was also affected & growth of those crops stunted. Yield of kharif crops may go down to some extent due to dry spell. Medium to heavy rains again started in most parts of the State from 8th & 9th August. These rains were beneficial for the survival of the kharif crops. Rains received was beneficial for the standing kharif crops as well as for the proper growth of the kharif crops. But intensity

राज्यातील बहुतांश भागात पावसांची नितांत गरज भासू लागली. तथापि राज्यातील बहुतेक भागात दिनांक २० ते २३ ऑगस्टपासून पावसास पुन्हा सुरुवात झाली. भाताच्या लावणीची कामे वगळता राज्यातील खरीप पिकांच्या पेरण्याची कामे पूर्ण झाली होती. खरीप पिकांमध्ये आंतरमशागतीची कामे सुरु झाली होती. ऑगस्ट महिन्यात पडलेल्या पावसाची सरासरी पावसाशी तुलना करता असे दिसून येते की, १३ जिल्ह्यात सरासरीपेक्षा जास्त पाऊस पडला तर १० जिल्ह्यात सरासरीच्या ७५ ते १०० टक्के पाऊस पडला आणि ७ जिल्ह्यात सरासरीच्या ५० ते ७५ टक्के पाऊस पडला. फक्त धुळे, नंदुरबार आणि जळगाव जिल्ह्यात सरासरीच्या ५० टक्केपेक्षा कमी पाऊस पडला. एकूणच खरीप हंगामात कमी पडलेला पाऊस आणि पावसातील खंड यामुळे राज्यातील खरीप पिकांची परिस्थिती फारशी समाधानकारक नव्हती. त्यामुळे खरीप पिकांच्या उत्पन्नात ४० टक्केपर्यंत अपेक्षित घट आहे.

सप्टेंबर महिन्यात पडलेल्या पावसाची सरासरी पावसाशी तुलना करता असे आढळून येते की, फक्त २ जिल्ह्यात (सांगली व कोल्हापूर) सरासरीपेक्षा जास्त पाऊस पडला असून ३ जिल्ह्यात सरासरीच्या ५० ते ८० टक्के पाऊस पडला तर उर्वरित सर्व जिल्ह्यात सरासरीच्या ५० टक्केपेक्षा कमी पाऊस पडला. राज्यस्तरावर खरीप पिकांच्या पेरण्या १०२ टक्के पूर्ण झालेल्या आहेत. राज्यातील सर्वच भागात उभ्या खरीप पिकांच्या वाढीसाठी आणि रब्बी पिकांच्या पेरण्यासाठी पावसाची नितांत आवश्यकता होती. मृग व उडीद पिकांच्या काढण्या प्रगतीपथावर होत्या. राज्यातील बऱ्याच भागात खरीप पिकांच्या कापण्यांना सुरुवात झाली होती. खरीप हंगामातील पिकांच्या काढण्या झालेल्या क्षेत्रावर रब्बी पिकांच्या पूर्वमशागतीची कामे चालू होती. पुणे, कोल्हापूर, औरंगाबाद विभागात रब्बी पिकांच्या पेरण्यांना सुरुवात झाली होती.

ऑक्टोबर महिन्यात फक्त ३ जिल्ह्यात सरासरीपेक्षा जास्त पाऊस पडला आणि ९ जिल्ह्यात सरासरीच्या ७० टक्केपेक्षा जास्त पाऊस पडला. १ जिल्ह्यात सरासरीच्या ५० ते ७० टक्के इतका पाऊस पडला, तर उर्वरित सर्व जिल्ह्यात सरासरीच्या ५० टक्के पेक्षा कमी पाऊस पडला. पावसाचे खंडामुळे खरीप पिकांचे वाढीवर प्रतिकूल परिणाम झालेला होता. खरीप पिकांच्या कापण्या प्रगतीपथावर होत्या. रब्बी पिकांच्या पेरण्या सुरु होऊन ऑक्टोबर अखेर राज्यात ६२ टक्के क्षेत्रावर रब्बी पिकांच्या पेरण्या पूर्ण झालेल्या होत्या.

नोव्हेंबर महिन्यात राज्यात कोठेही पावसाची नोंद झालेली नाही. खरीप पिकांच्या कापण्या जवळ जवळ पूर्ण झालेल्या होत्या. कापसाच्या वेचण्या सुरु होत्या. नोव्हेंबर अखेर राज्य स्तरावर ७८ टक्के क्षेत्रावर रब्बी पेरण्या पूर्ण झालेल्या होत्या. पावसाचे प्रदीर्घ खंडामुळे जमिनीतील ओल कमी झालेमुळे राज्यातील काही भागात रब्बी पिकांचे वाढीवर प्रतिकूल परिणाम झाला. पुरेशा ओलीअभावी हलक्या जमिनीवरील जिरायत पिके वाळून गेली. राज्यस्तरावर एकूण रब्बी पिकांची ८५ टक्के क्षेत्रावर पेरणी झाली. दि. १ ते ५ मार्च या कालावधीत विदर्भातील काही थोड्या भागात हलका ते मध्यम स्वरुपाचा पाऊस पडला तर मराठवाड्यातील एक ते दोन ठिकाणी हलक्या पावसाची नोंद झाली आहे.

एकंदरीत खरीप पेरणीचे क्षेत्र जवळजवळ लक्षांका एवढे झालेले असले तरी उत्पादनाचे साध्य लक्षांका एवढे होऊ शकणार नाही. खरीप अन्नधान्ये

of rainfall again reduced from 14th August & hence rains were needed in most parts of the State. Rains restarted from 20th to 23rd August in most parts of the State. Sowing of kharif crops was completed except transplanting of paddy crop. Transplanting of paddy was nearly completed. Interculturing operations in kh. crops were in progress. Rains received in the month of August was above normal in 13 districts, 75 to 100% of the normal in 10 districts & 50 to 75% in 7 districts. Rains received in Dhule, Nandurbar & Jalgaon districts was below 50% of the normal rainfall. In general at present condition of kharif crops was reported to be satisfactory but yield of all kharif crops may go down to some extent due to dry spell.

Rains received in the month of September was above normal only in Sangli & Kolhapur districts and 3 districts received 50% to 80% of the normal while remaining all districts received below 50% of the normal rains. At State level kharif sowing was completed to the extent of 102%. Rains were urgently required in all parts of the State for the proper growth of standing kh. crops as well as for the sowing of rabi crops. Harvesting of mung & udid was in progress. Harvesting of kharif crops was started in many parts of the State. Preparatory tillage operations of rabi crops was in progress in harvested areas. Sowing of rabi crops was commenced in parts of Pune, Kolhapur & Aurangabad divisions. Rains received in the month of October was above normal only in 3 districts and 9 districts received above 70% of the normal rains, 1 districts received between 50% to 70% of the normal rains while rest of all districts received below 50% of the normal rainfall. Growth of kharif crops was affected due to long dry spell. Yield of all kh. crops may go down to some extent. Harvesting of kharif crops was in progress. Sowing of rabi crops was in progress & completed to the extent of 62% till the end of October. Rabi sowing area may go down to some extent due to inadequate soil moisture & rainfall.

Rains were not recorded in the month of November. Harvesting of kharif crops was nearly completed. Picking of cotton was in progress. Sowing of rabi crops was in progress where the irrigation facilities are available. At State level rabi sowing was completed to the extent of 78% till the end of November. Growth of rabi crops was also affected in some parts of the State due to inadequate soil moisture & long dry spell. Unirrigated rabi crops on light soils withered due to inadequate soil moisture. At State level sowing of rabi crops was completed to the extent of 85%.

Light to medium rains were recorded in few parts of Vidarbaha region & in one or two places of Marathawada region during 1st to 5th March.

The targets of the area to be sown in kharif was nearly achieved. It is estimated that the production

व गळीतधान्यांचे उत्पादन अनुक्रमे लक्षांकाच्या ६९ टक्के व ५८ टक्के उपेक्षित आहे. ऊसाचे उत्पादन लक्षांकाच्या ९२ टक्के व कापसाचे उत्पादन ४१ टक्के अपेक्षित आहे. राज्यातील रब्बी हंगामसुद्धा एकंदरीत समाधानकारक नाही. रब्बी अन्नधान्याचे उत्पादन लक्षांकाच्या ६० टक्के इतके अपेक्षित आहे. तर गळीतधान्यांचे ५२ टक्के इतके अपेक्षित आहे.

राज्यात ऊन्हाळी पिकांच्या पेरण्या प्रगतीपथावर होत्या. राज्यस्तरावर ऊन्हाळी पिकांच्या पेरण्या ७२ टक्के क्षेत्रावर पूर्ण झालेल्या आहेत. पेरणी झालेल्या ऊन्हाळी पिकांची उगवण व वाढ समाधानकारक आहे. जलाशयातील आणि भूगर्भातील पाण्याची उपलब्धता कमी असल्यामुळे ऊन्हाळी हंगामातील पेरणी लक्षांकाप्रमाणे होऊ शकली नाही.

२००१-२००२

राज्यातील काही भागात मे महिन्याच्या दुसऱ्या पंधरवड्यात हलक्या स्वरूपाचा मान्सूनपूर्व पाऊस पडला. पडलेला पाऊस खरीप हंगामाच्या पेरणीपूर्व मशागतीच्या कामासाठी उपयुक्त ठरला.

राज्यात दिनांक ७ जूनपासून नैऋत्य मोसमी पावसास दक्षिण कोकणात सुरुवात झाली. दिनांक ८ जून रोजी दक्षिण कोकणातील बहुतेक भागात आणि दक्षिण मध्य महाराष्ट्रात हा पाऊस पोहोचला. दिनांक ९ जून रोजी उत्तर कोकण, उत्तर मध्य महाराष्ट्र, मराठवाडा आणि विदर्भातील बहुतेक भागात हा पाऊस पडला. दिनांक १० जून रोजी राज्यातील उर्वरित सर्व भागात विस्तृत प्रमाणावर पाऊस पडण्यास सुरुवात झाली.

जून महिन्यात कोकणात भात व नाचणीच्या रोपवाटिकेतील पेरण्या प्रगतीपथावर होत्या. खरीप पिकांच्या पेरण्यांना बऱ्याच भागात सुरुवात झाली होती. जूनअखेर कोकणात ठाणे जिल्हा वगळता इतर सर्वत्र सरासरीपेक्षा कमी पाऊस पडला. तर ठाणे जिल्हा आणि उत्तर मध्य महाराष्ट्रात सरासरीपेक्षा जास्त पाऊस पडला. दक्षिण मध्य महाराष्ट्रात पुणे जिल्हा वगळता इतर सर्वत्र सरासरीपेक्षा कमी पाऊस पडला. तर पुणे जिल्ह्यात सरासरीपेक्षा जास्त पाऊस पडला. मराठवाड्यात औरंगाबाद व उस्मानाबाद जिल्हा वगळता इतर सर्वत्र सरासरीपेक्षा जास्त पाऊस पडला. विदर्भात बुलढाणा जिल्हा वगळता इतर सर्वत्र सरासरीपेक्षा जास्त पाऊस पडला. औरंगाबाद उस्मानाबाद व बुलढाणा जिल्ह्यात सरासरीपेक्षा कमी पाऊस पडला. कोकणात भात व नागलीच्या लावण्या प्रगतीपथावर होत्या. ४ जुलै अखेर राज्यात ६७ टक्के क्षेत्रावर खरीप पिकांच्या पेरण्या पूर्ण झाल्या होत्या. दिनांक १९ जून ते ३० जून या कालावधीत राज्यातील बहुतांश भागात पावसाने उघडीप घेतली होती. त्यामुळे बहुतेक भागात खरीप पिकांच्या पेरण्या पुरेशा पावसाअभावी खोळंबून राहिल्या होत्या. उर्वरित पेरण्या पूर्ण होण्यासाठी आणि पेरणी झालेल्या पिकांच्या योग्य उगवण व वाढीसाठी सर्वत्र पावसाची नितांत आवश्यकता होती.

जुलै महिन्याच्या पहिल्या आठवड्यात राज्यातील काही भागात कमी अधिक प्रमाणात पाऊस पडण्यास सुरुवात झाली असल्यामुळे पावसाअभावी खोळंबून राहिलेल्या पेरण्यांना सुरुवात झाली होती. परंतु पुणे विभाग व मराठवाड्यातील बहुतांश भागात पुरेशा पाऊस नसल्यामुळे पेरण्यांना गती येत नव्हती. जुलैअखेर पडलेल्या पावसाची आकडेवारी पाहता असे दिसून

targets could be reached to the extent of 60% targets in respect of kh. foodgrowth, 58% in respect of kharif oilseed, 92% in respect of Sugarcane & 41% in respect of cotton were achieved.

The rabi season in the State was also not satisfactory. It is estimated that the production of rabi foodgrains may be achieved to the extent of 60% whereas rabi oilseeds may achieved up to 52% of the targets.

Sowing of summer crops was in progress in different parts of the State. At State level sowing of summer crops was completed to the extent of 72%. Germination & growth of sown summer crops was reported be satisfactory. The targets of the area to be sown in summer could not be achieved due to inadequate irrigation facilities in the State.

2001-2002

In some parts of the State premonsoon showers were received during the 2nd fortnight of May. The rains proved beneficial for the preparatory tillage operations before the commencement of kharif season.

This year the arrival of south-west monsoon was at the right time that is by 7th of June in South Konkan. By the 8th of June, the monsoon spread in most parts of south Konkan and Madhya Maharashtra. And by 10th of June the monsoon, spread all over the State.

During the month of June, the sowing of paddy and Nagli in the nurseries was in progress and kharif sowing in most parts was already started. By the end of June, all the districts of the State except Thane and North Madhya Maharashtra received rains less than the average rainfall. In south Madhya Maharashtra except Pune District all the districts received less rainfall as compared to average rainfall. Whereas in Marathwada except for Aurngabab and Osmanabad district rest of the district received more rainfall. In Vidharbha region, except for Buldhana District, the rains received were more than average rainfall. Sowing of paddy and nagli was in progress in Konkan. By the end of June, 67% of area was sown under kharif crops. From 19th June to 30 June, the State had experienced a dry spell. Due to which the kharif sowing and germination of kharif crops hampered. For the completion of kharif sowings and proper growth of sown kharif crops rains were very essential.

In the 1st week of July some parts of the State received light to medium rains due to which the kharif sowing restarted to some extent. But in Pune division and most parts of Marathwada region, sowing operations were withheld due to lack of rains. The State experienced a dry spell in 2nd fortnight of July.

येते की, सरासरी पावसाच्या ७५ टक्केपेक्षा जास्त पाऊस फक्त ४ जिल्ह्यात पडला, तर सरासरीच्या ५० ते ७५ टक्के पाऊस १४ जिल्ह्यात पडला असून ५० टक्केपेक्षा कमी पाऊस १५ जिल्ह्यात पडला आहे. पावसाने अहमदनगर, सोलापूर व उस्मानाबाद जिल्ह्यात ४० ते ५० दिवसांची तर धुळे, जळगाव, सांगली, औरंगाबाद, जालना, बीड, लातूर, नांदेड, परभणी, हिंगोली, बुलढाणा, अकोला, वाशिम, अमरावती, यवतमाळ, वर्धा व नागपूर जिल्ह्यात १५ ते ४० दिवसांची उघडीप घेतली होती. पावसाअभावी हलक्या व मध्यम जमिनीवरील खरीप पिकांची वाढ खुंटली होती. पीक परिस्थिती समाधानकारक नव्हती.

ऑगस्ट महिन्याच्या पहिल्या पंधरवड्यात राज्यातील बहुतांश भागात विस्तृत प्रमाणावर समाधानकारक पाऊस पडला. त्यामुळे खरीप पिकांच्या परिस्थितीत सुधारणा दिसू लागली. १५ ऑगस्टपर्यंत खरीप पिकांच्या पेरण्या ९० टक्के क्षेत्रावर पूर्ण झाल्या होत्या. भाताच्या लावण्या वाळता इतर खरीप पिकांच्या पेरण्या जवळजवळ पूर्ण झाल्या होत्या. ऑगस्ट महिन्याच्या दुसऱ्या पंधरवड्यात पावसाचे प्रमाण पुन्हा कमी झाले. ऑगस्ट महिन्यातील पावसाची आकडेवारी पाहता असे दिसून येते की, १७ जिल्ह्यात सरासरीपेक्षा जास्त पाऊस पडला. तर सरासरीपेक्षा ७५ टक्केपेक्षा जास्त पाऊस १० जिल्ह्यात पडला असून ६ जिल्ह्यात ५० ते ७५ टक्के इतका पाऊस पडला.

कमी पावसाबरोबरच पावसामधील खंडामुळे खरीप पिकाखालील क्षेत्रात १०% ने घट झाली. जून व जुलै मधील दिर्घ पावसामधील खंडामुळे मुग, उडीद, बाजरी, खरीप ज्वारी, सोयाबीन, खरीप भुईमुग या पिकांच्या वाढीवर परिणाम झाल्याने त्यांचे उत्पादनामध्ये घट झाली.

सप्टेंबर महिन्यात फक्त ३ जिल्ह्यात सरासरीपेक्षा जास्त पाऊस पडला तर ५ जिल्ह्यात सरासरीच्या ७५ टक्केपेक्षा जास्त पाऊस पडला. तसेच ९ जिल्ह्यात सरासरीच्या ५० ते ७५ टक्के पाऊस पडला आणि उर्वरित सर्व जिल्ह्यात सरासरीपेक्षा ५० टक्केपेक्षा कमी पाऊस पडला. सप्टेंबर महिन्यात मुग व उडीद पिकांच्या कापण्या सुरु होत्या आणि बाजरी, खरीप, ज्वारी, सोयाबीन, भुईमुग इत्यादि पिके पक्वतेच्या अवस्थेत होती. सप्टेंबर महिन्यात रब्बी पिकांच्या पेरणीपूर्व मशागतीच्या कामांना सुरुवात होऊन शेवटच्या आठवड्यात रब्बी पिकांच्या पेरण्यांना काही भागात सुरुवात झाली होती. दिनांक १९ जून ते ३० जून, १५ जुलै ते ३१ जुलै व १६ ऑगस्ट ते १३ सप्टेंबर या कालावधीतील पावसाच्या प्रदिर्घ खंडामुळे खरीप पिकाखालील पेरणी क्षेत्रात ७ टक्के घट झाली आहे.

ऑक्टोबरमध्ये राज्यातील बहुतेक भागात विस्तृत प्रमाणावर समाधानकारक पाऊस पडला. ऑक्टोबर महिन्यात पडलेल्या पावसाची आकडेवारी पाहता असे दिसून येते की, सरासरीपेक्षा जास्त पाऊस २८ जिल्ह्यात पडलेला असून २ जिल्ह्यात सरासरीच्या ८० ते १०० टक्के पाऊस पडला आणि उर्वरित ३ जिल्ह्यात सरासरीच्या ६५ ते ८० टक्के एवढा पाऊस पडला. ऑक्टोबरमध्ये पडलेल्या पावसामुळे काही भागात खरीप ज्वारी व बाजरीच्या दाण्यांची प्रत खराब झाली आहे. या पावसामुळे काही भागात रब्बी पिकांच्या पेरण्यांची व खरीप पिकांच्या काढणीची कामे वापसा नसल्यामुळे खोळंबून राहिली होती. ऑक्टोबर अखेर राज्यातील ६६ टक्के क्षेत्रावर रब्बी पिकांच्या पेरण्या पूर्ण झालेल्या होत्या. खरीप पिकांच्या कापण्या व कापसाच्या वेंचणीची कामे प्रगतीपथावर होती.

By the end of July only 4 districts received more than 75% of average rainfall. 14 districts received 50-75% of average rainfall and 15 districts received less than 50% of average rainfall. There was a dry spell of 40 to 50 days in Ahmednagar, Solapur and Osmanabad District, 15-40 days of dry spell occurred in Dhule, Jalgaon, Sangli, Aurangabad, Jalna, Beed, Latur, Nanded, Parbahani, Hingoli, Buldhana, Akola, Washim, Amaravati, Yavatmal, Wardha and Nagpur District. Due to long dry spell and less rainfall, the growth of kharif crops sown on light to medium soils was stunted and hence the crop condition was not satisfactory.

In the 1st fortnight of August, most parts of the State received good rains widely, which helped in improving the crop condition. By the end of August month, the sowing of kharif crops was completed to the extent of 90%. Except paddy transplanting kharif sowing was nearly completed. The intensity of rains was decreased in 2nd fortnight of August and the State experienced a dry spell from 13th August to 14th September which hampered the growth of kharif crops. It was seen that rains received by 17 districts were more than average rainfall, 10 districts received 75% of average rainfall and 6 districts received 50-75% of the average rains.

Dry spells alongwith less rainfall resulted in reduction of kharif sown area by 10%. Due to remarkable dry spells in June and July Mung, Udid, Bajri, Kh. Jowar, Soyabean, Kh. Groundnut crops were affected due to which the production is decreased.

During the month of September 3 districts received more than the average rainfall, 5 districts received 75% of the average rainfall, 9 districts received 50-75% of the average rainfall while the remaining districts received less than 50% of the average rainfall. Harvesting of Mung and Udid was started by now. Bajri, Kh. Jowar, Soyabean, Groundnut were in maturity stage while in some parts harvesting of Bajri, Gram and Gr. nut was started. Presowing operations of rabi crops was started in some parts of the State.

During the month of October, the State received widespread and satisfactory rains. It is seen that 28 districts received rains more the average, 2 districts received 80 to 100% of average rainfall and remaining 3 districts received 65 to 80% of average rains. Due to heavy rains, the grain quality of kh. Jowar and Bajri was likely to be affected. Due to lack of 'wapsa' condition the sowing of rabi crops and harvesting of kharif crops was awaited. By the end of October, 66% rabi sowing was complete. Harvesting of kharif crops was in progress.

नोव्हेंबर महिन्यात हवामान कोरडे व थंड होते. दिनांक १५ ते १८ नोव्हेंबर या कालावधीत कोकण, मराठवाडा व पश्चिम विदर्भातील एक दोन भागात आणि मध्य महाराष्ट्रातील काही भागात हलका ते मध्यम स्वरूपाचा पाऊस पडला. राज्यातील पेरणी झालेल्या रब्बी पिकांची उगवण व वाढ समाधानकारक दिसून येते. खरीप पिकांच्या काढण्याची कामे अंतिम टप्प्यात होती. रब्बी पिकांच्या ८४ टक्के क्षेत्रावर पेरण्या पूर्ण झाल्या आहेत.

डिसेंबर महिन्यात हवामान कोरडे व थंड होते व रात्रीचे तापमानात घट होती. पश्चिम विदर्भातील तापमान सरासरीपेक्षा २-३°C ने कमी होते. कोकण व दक्षिण मध्य महाराष्ट्रातील तापमान २-३°C ने सरासरी पेक्षा जास्त होते व मराठवाड्यात ते सरासरी इतके होते. राज्यात कमीत कमी ८०°C एवढे तापमान दिनांक १ डिसेंबर रोजी नोंदविले आहे. राज्यातील तापमान दिनांक २१ नोव्हेंबर ते ५ डिसेंबर २००१ या कालावधीत अधूनमधून ढगाळ होते. मध्य महाराष्ट्र व मराठवाड्यात हलक्या ते मध्यम स्वरूपाच्या पावसाची नोंद झाली आहे. रब्बी पेरण्या अंतिम टप्प्यात असून ९९ टक्के पेरण्या पूर्ण झाल्या असून पिकांची वाढ व उगवण समाधानकारक आहे.

माहे जानेवारी महिन्यात वातावरण ढगाळ होते. पूर्व विदर्भातील तापमान सरासरीपेक्षा ३-४°C ने कमी होते. तर दक्षिण-मध्य महाराष्ट्रातील व मराठवाड्यात सरासरी इतके होते. दिनांक ४ जानेवारी रोजी ५°C इतक्या तापमानाची नोंद झाली आहे. राज्यात दिनांक ५, ६, ७ व ८ जानेवारी, २००२ या कालावधीत मध्य महाराष्ट्र, मराठवाडा व विदर्भात अवेळी पाऊस व गारपीट होऊन पिकांचे नुकसान झाले आहे. पुणे, नाशिक, औरंगाबाद, लातूर व अमरावती विभागातील काही जिल्ह्यांमध्ये उभ्या पिकांचे व फळ पिकांचे गारपीटीमुळे नुकसान झाले आहे. राज्यात ज्वारी, गहू, हरभरा, द्राक्षे, कांदा व इतर फळ पिकांचे सुमारे १९,००० हेक्टर नुकसान झाल्याचा अहवाल आहे. जानेवारी अखेर १०३ टक्के रब्बी पिकांच्या पेरण्या पूर्ण झाल्या आहेत.

माहे फेब्रुवारी मधील हवामान तापमान अधून-मधून ढगाळ व कोरडे होते व तापमानात ४-५°C ने वाढ झाली होती. राज्यात दिनांक ८, ९, १० व ११ फेब्रुवारी रोजी अवेळी पाऊस व गारपीट झाली होती. गहू, हरभरा, कांदा, मका, भाजीपाला तसेच संत्रा व मोसंबीच्या बागाचे नुकसान झाले होते. गारपीटीमुळे ३१८५४ हे. क्षेत्राचे नुकसान झाले आहे.

उन्हाळी पिकांच्या पेरणीस सुरुवात झाली असून २० टक्के क्षेत्रावर पेरण्यापूर्ण झाल्या आहेत. रब्बी पिके पक्व अवस्थेत होती व राज्यातील बऱ्याच जिल्ह्यात काढणीस सुरुवात झाली होती.

माहे मार्च, २००२ मध्ये हवामान उष्ण व कोरडे होते. दिनांक १४ ते १७ मार्च या कालावधीत हवामान ढगाळ होते. हलक्या पावसाच्या सरी कोकण व मध्य महाराष्ट्रात झाल्याची नोंद आहे. उन्हाळी पिकांच्या पेरण्या ५९ टक्के क्षेत्रावर पूर्ण झाल्या आहेत. उन्हाळी पिकांची उगवण व वाढ समाधानकारक होत्या व रब्बी पिकांच्या काढण्या अंतीम टप्प्यात होत्या.

The weather in November was mainly cold and dry. During 15 to 18th November in Konkan, Marathwada and Western Vidarbha region light to medium rains were received. The crop condition and growth of sown rabi crops is satisfactory. The harvesting of kharif crops was in the last phase. The picking of cotton was in progress and interculturing operations of standing rabi crops was going on. By now 84% of area was covered under rabi sowing.

During the month of December the weather was dry and cold with night temperatures less than the day temperature. Temperatures in West Vidharbha was less than average by 2-3 C and in Konkan and South Madhya Marathwada it was up to average. Weather was intermittently cloudy all over the State except Konkan during 21st November to 5th December due to which light rains were received in Madhya Maharashtra and Marathwada especially in Pune and Ahmednagar districts. The sowing of rabi crops was in last phase and 99% of sowing was completed. The growth and condition of rabi crops is satisfactory.

The weather in the month January was cloudy in the State. The temperature in eastern Vidharbha was less 2-3°C than average temperature while in south Madhya Maharashtra and Marathwada it was up to average. On 4th January the lowest temperature recorded was 5°C. On 5th, 6th, 7th and 8th January, Madhya Maharashtra, Marathwada and Vidharbha region was affected by untimely rains accompanied by hailstorm in isolated pockets. Pune, Nasik, Aurangabad, Latur and Amravati divisions were affected. Standing rabi and horticultural crops particularly Rabi Jowar, Wheat, Gram, Grape, Onion and other horticultural crops affected to a certain extent. In the State 19,000 Ha. area affected due to hailstorms. By the end of January, 2002, 103% Rabi sowing was completed in the State.

The Weather in February 2002 was intermittently cloudy and dry, with a rise in temperature by 4-5°C. The State received untimely rains alongwith hailstorms in Madhya Maharashtra, Marathwada and Vidharbha region on 8th, 9th, 10th and 11th February affecting the rabi crops like wheat, gram, onion, maize, vegetables; Santra, Mosambi, Mango, onion grape to a large extent. 31854 Ha. area affected due to hailstorm.

Sowing of summer crops is in progress and is completed to the extent of 20%. The rabi crops are in maturity stage and harvesting is started in most parts of the State.

During the month of March the weather was mainly hot and dry. It was intermittently cloudy during 14th to 17th March, 2002 light rains were recorded in Konkan region and Madhya Maharashtra. Sowing of summer crops was completed to the extent of 59% Germination and crop growth of summer crops is normal. Harvesting of Rabi Jowar, Gram, Wheat, Safflower and other rabi crops is in final stage.

माहे एप्रिल मधील हवामान उष्ण व कोरडे होते व तापमानात वाढ झाली होती. दिनांक ६, ७, व ८ एप्रिल रोजी कोकण, मध्य महाराष्ट्र, मराठवाडा येथे अवेळी पाऊस व गारपीट झाल्याची नोंद आहे. उन्हाळी पिकांची पेरणी ७२ टक्के क्षेत्रावर पूर्ण झाली होती व रब्बी पिकांची काढणी जवळ जवळ पूर्ण झाली होती. कोकण विभागातील उन्हाळी भात, भुईमूग ही पिके पक्वतेच्या अवस्थेत होती. दिनांक ६, ७ व ८ एप्रिल रोजी झालेला पाऊस उन्हाळी पिकांना उपयुक्त ठरला असला तरी कांदा, द्राक्षे, आंबा, टोमॅटो, गहू व भाजीपाला या नगदी पिकांचे नुकसान झाले होते.

माहे मे मध्ये हवामान मुख्यतः कोरडे होते व तापमानात बरीच वाढ झाली होती. हवामान अधून मधून ढगळ होवून हलक्या ते मध्यम सरी राज्यातील काही ठिकाणी पडल्या होत्या. उन्हाळी पिकांचे सरासरीच्या ७६ टक्के क्षेत्रावर पेरण्या पूर्ण झाल्या होत्या. रब्बी पिकांच्या काढण्या पूर्ण झाल्या असून उन्हाळी पिकांची परिस्थिती समाधानकारक होती. राज्यात खरीप पिकांच्या पेरणीपूर्व मशागतीची कामे प्रगतीपथावर होती.

The weather in the month of April was hot and dry, with a significant rise in temperature. On 6th, 7th and 8th April there is occurrence of untimely rains hailstorms in many places of Marathwada, South Konkan, and Madhya Maharashtra, 72% of summer sowing is completed by now. Harvesting of Rabi crops like Rabi Jowar, Wheat, Gram, Sunflower, Safflower is completed. Summer Paddy, Groundnut in Konkan Division are in maturity stage. The untimely rains which occurred on 6th, 7th and 8th of April were helpful for summer crops but however caused damage to cash crops like Onion, Grapes, Mango, Tomato, Wheat and vegetables.

The weather in the month of May is mainly dry with a remarkable rise in temperature. It was intermittently cloudy with occurrence of light showers in some parts of the State. The sowing of summer crops was completed to the extent of 76%. Harvesting of rabi crops was completed and condition of sown summer crops was satisfactory. Preparatory tillage operations for the kharif season was in progress all over the State.

तक्ता सात TABLE VII

सार्वजनिक क्षेत्रातून झालेले भात बियाणे वाटप १९९९-२००० ते २००१-२००२
Distribution of Paddy Seeds through Public Sector during 1999-2000 to 2001-2002 -

(आकडे किंवलमध्ये) (figures in Quintal)

अ.नं.	जिल्हा	१९९९-२०००	२०००-२००१	२००१-२००२	District
1	2	1999-2000	2000-2001	2001-2002	5
१	ठाणे	10082	7298	8980	... Thane.
२	रायगड	11595	10924	8614	... Raigad
३	रत्नागिरी	1392	894	755	... Ratnagiri
४	सिंधुदुर्ग	1780	1438	1256	... Sindhudurg
	एकूण कोकण विभाग	24849	20554	19605	... Total Konkan Division
५	नासिक	1829	1678	2648	... Nasik
६	धुळे	55	50	33	... Dhule
७	जळगाव	5 Jalgaon
	एकूण नासिक विभाग	1889	1728	2681	... Total Nasik Division
८	अहमदनगर	302	154	142	... Ahmednagar
९	पुणे	2876	3175	3126	... Pune
१०	सोलापूर	67	26	19	... Solapur
	एकूण पुणे विभाग	3245	3355	3287	... Total Pune Division
११	सातारा	1862	1710	1787	... Satara
१२	सांगली	1490	1444	1570	... Sangli
१३	कोल्हापूर	4214	4126	5222	... Kolhapur
	एकूण कोल्हापूर विभाग	7566	7280	8579	... Total Kolhapur Division
१४	औरंगाबाद	5	2	7	... Aurangabad
१५	जालना	10	2 Jalna
१६	बीड	45	52	43	... Beed
	एकूण औरंगाबाद विभाग	60	56	50	... Total Aurangabad Division
१७	लातूर	81	100	75	... Latur
१८	उस्मानाबाद	59	86	69	... Osmanabad
१९	नांदेड	171	285	211	... Nanded
२०	परभणी	88	281	96	... Parbhani
	एकूण लातूर विभाग	399	752	451	... Total Latur Division
२१	बुलढाणा Buldhana
२२	अकोला Akola
२३	वाशिम Washim
२४	अमरावती	38	... Amravati
२५	यवतमाळ	12 Yavatmal
	एकूण अमरावती विभाग	12	..	38	... Total Amravati Division
२६	वर्धा Wardha
२७	नागपूर	6531	6540	7536	... Nagpur
२८	भंडारा	12455	12490	12270	... Bhandara
२९	चंद्रपूर	4710	6188	4503	... Chandrapur
३०	गडचिरोली	3533	2993	3603	... Gadchiroli
	एकूण नागपूर विभाग	27229	28211	27912	... Total Nagpur Division
	एकूण महाराष्ट्र राज्य	65249	61936	62603	... Total Maharashtra State

तक्ता सात-चालू TABLE VII-Contd.

सार्वजनिक क्षेत्रातून झालेले ज्वारी बियाणे वाटप १९९९-२००० ते २००१-२००२
Jowar Seed Distribution through Public Sector during 1999-2000 to 2001-2002

(आकडे क्विंटलमध्ये) (figures in Quintal)

अ.नं.	जिल्हा	१९९९-२०००	२०००-२००१	२००१-२००२	District
1	2	3	4	5	
१	ठाणे	Thane
२	रायगड	Raigad
३	रत्नागिरी	Ratnagiri
४	सिंधुदुर्ग	Sindhudurg
	एकूण कोकण विभाग	Total Konkan Division
५	नासिक	294	276	317	Nasik
६	धुळे	843	779	936	Dhule
७	जळगाव	3015	2420	2197	Jalgaon
	एकूण नासिक विभाग	4152	3475	3450	Total Nasik Division
८	अहमदनगर	1280	921	807	Ahmednagar
९	पुणे	903	624	669	Pune
१०	सोलापूर	2698	1922	2136	Solapur
	एकूण पुणे विभाग	4881	3467	3612	Total Pune Division
११	सातारा	1854	1900	2223	Satara
१२	सांगली	2219	1578	1661	Sangli
१३	कोल्हापूर	1405	1136	898	Kolhapur
	एकूण कोल्हापूर विभाग	5478	4614	4782	Total Kolhapur Division
१४	औरंगाबाद	648	368	542	Aurangabad
१५	जालना	902	470	445	Jalna
१६	बीड	1143	680	619	Beed
	एकूण औरंगाबाद विभाग	2693	1518	1606	Total Aurangabad Division
१७	लातूर	3548	2750	2291	Latur
१८	उस्मानाबाद	1444	1303	1224	Osmanabad
१९	नांदेड	3439	2704	2214	Nanded
२०	परभणी	1561	938	826	Parbhani
	एकूण लातूर विभाग	9992	7695	6555	Total Latur Division
२१	बुलढाणा	1872	2058	1769	Buldhana
२२	अकोला	1521	1780	1670	Akola
२३	वाशिम	780	602	510	Washim
२४	अमरावती	1502	1763	1333	Amravati
२५	यवतमाळ	2017	1181	1141	Yavatmal
	एकूण अमरावती विभाग	7692	7384	6423	Total Amravati Division
२६	वर्धा	528	410	366	Wardha
२७	नागपूर	674	828	794	Nagpur
२८	भंडारा	1	Bhandara
२९	चंद्रपूर	225	129	225	Chandrapur
३०	गडचिरोली	3	21	2	Gadchiroli
	एकूण नागपूर विभाग	1430	1388	1388	Total Nagpur Division
	एकूण महाराष्ट्र राज्य	36318	29541	27816	Total Maharashtra State

तक्ता सात-चालू TABLE VII-Contd.

सार्वजनिक क्षेत्रातून झालेले बाजरी बियाणे वाटप १९९९-२००० ते २००१-२००२
Bajra Seed Distribution through Public Sector during 1999-2000 to 2001-2002

(आकडे क्विंटलमध्ये) (figures in Quintal)

अ.नं.	जिल्हा	१९९९-२०००	२०००-२००१	२००१-२००२	
1	2	1999-2000	2000-2001	2001-2002	5
		3	4	5	District
१	ठाणे	Thane
२	रायगड	Raigad
३	रत्नागिरी	Ratnagiri
४	सिंधुदुर्ग	Sindhudurg
	एकूण कोकण विभाग	Total Konkan Division
५	नासिक	2238	1261	1216	Nasik
६	धुळे	885	501	365	Dhule
७	जळगाव	938	379	272	Jalgaon
	एकूण नासिक विभाग	4061	2141	1853	Total Nasik Division
८	अहमदनगर	2353	1862	1350	Ahmednagar
९	पुणे	1516	890	583	Pune
१०	सोलापूर	893	491	317	Solapur
	एकूण पुणे विभाग	4762	3243	2250	Total Pune Division
११	सातारा	756	452	263	Satara
१२	सांगली	181	167	116	Sangli
१३	कोल्हापूर	Kolhapur
	एकूण कोल्हापूर विभाग	937	619	379	Total Kolhapur Division
१४	औरंगाबाद	223	96	82	Aurangabad
१५	जालना	380	214	218	Jalna
१६	बीड	1125	669	429	Beed
	एकूण औरंगाबाद विभाग	1828	979	729	Total Aurangabad Division
१७	लातूर	772	655	434	Latur
१८	उस्मानाबाद	257	157	147	Osmanabad
१९	नांदेड	102	..	28	Nanded
२०	परभणी	40	69	51	Parbhani
	एकूण लातूर विभाग	1171	881	660	Total Latur Division
२१	बुलढाणा	9	49	45	Buldhana
२२	अकोला	7	4	10	Akola
२३	वाशिम	..	4	..	Washim
२४	अमरावती	44	Amravati
२५	यवतमाळ	..	41	27	Yavatmal
	एकूण अमरावती विभाग	60	98	82	Total Amravati Division
२६	वर्धा	Wardha
२७	नागपूर	Nagpur
२८	भंडारा	Bhandara
२९	चंद्रपूर	Chandrapur
३०	गडचिरोली	Gadchiroli
	एकूण नागपूर विभाग	Total Nagpur Division
	एकूण महाराष्ट्र राज्य	12819	7961	5953	Total Maharashtra State

तक्ता सात-समाप्त TABLE VII-Concl'd.

सार्वजनिक क्षेत्रातून झालेले गहू बियाणे वाटप १९९९-२००० ते २००१-२००२
Seed Distribution of Wheat through Public Sector during 1999-2000 to 2001-2002

(आकडे क्विंटलमध्ये) (figures in Quintal)

अ.नं.	जिल्हा	१९९९-२०००	२०००-२००१	२००१-२००२	
1	2	1999-2000	2000-2001	2001-2002	District
१	ठाणे	55	43	..	Thane
२	रायगड	Raigad
३	रत्नागिरी	Ratnagiri
४	सिंधुदुर्ग	Sindhudurg
	एकूण कोंकण विभाग	55	43	..	Total Konkan Division
५	नासिक	8740	5478	8814	Nasik
६	धुळे	5961	3429	5830	Dhule
७	जळगाव	8010	8038	11033	Jalgaon
	एकूण नासिक विभाग	22711	16945	25677	Total Nasik Division
८	अहमदनगर	14207	14890	17616	Ahmednagar
९	पुणे	6338	6358	8957	Pune
१०	सोलापूर	4402	4598	5836	Solapur
	एकूण पुणे विभाग	24947	25846	32409	Total Pune Division
११	सातारा	5070	4646	7979	Satara
१२	सांगली	3328	4674	7264	Sangli
१३	कोल्हापूर	1556	1482	1310	Kolhapur
	एकूण कोल्हापूर विभाग	9954	10802	16553	Total Kolhapur Division
१४	औरंगाबाद	1928	2851	4205	Aurangabad
१५	जालना	2078	2091	3712	Jalna
१६	बीड	4892	9442	9994	Beed
	एकूण औरंगाबाद विभाग	8898	14384	17911	Total Aurangabad Division
१७	लातूर	5858	7555	7187	Latur
१८	उस्मानाबाद	1855	4121	2675	Osmanabad
१९	नांदेड	8338	4207	7118	Nanded
२०	परभणी	4451	2849	6915	Parbhani
	एकूण लातूर विभाग	20502	18732	23895	Total Latur Division
२१	बुलढोणा	3118	1520	4951	Buldhana
२२	अकोला	2939	2144	5075	Akola
२३	वाशिम	2885	755	2805	Washim
२४	अमरावती	2982	847	2899	Amravati
२५	यवतमाळ	3210	2928	4719	Yavatmal
	एकूण अमरावती विभाग	15134	8194	20449	Total Amravati Division
२६	वर्धा	6463	2946	2066	Wardha
२७	नागपूर	22439	8696	6134	Nagpur
२८	भंडारा	3877	12081	752	Bhandara
२९	चंद्रपूर	1428	22642	1514	Chandrapur
३०	गडचिरोली	136	361	84	Gadchiroli
	एकूण नागपूर विभाग	34343	46726	10550	Total Nagpur Division
	एकूण महाराष्ट्र राज्य	136544	141672	147444	Total Maharashtra State

तक्ता आठ TABLE VIII

सार्वजनिक क्षेत्रातून झालेले तूर बियाणे वाटप १९९९-२००० ते २००१-२००२
Distribution of Tur Seed through Public Sector during 1999-2000 to 2001-2002

(आकडे क्विंटलमध्ये) (figures in Quintal)

अ.नं.	जिल्हा	१९९९-२०००	२०००-२००१	२००१-२००२	
1	2	1999-2000	2000-2001	2001-2002	District
१	ठाणे	4	..	4	Thane
२	रायगड	Raigad
३	रत्नागिरी	9	Ratnagiri
४	सिंधुदुर्ग	Sindhudurg
एकूण कोकण विभाग		4	..	13	Total Konkan Division
५	नासिक	317	259	294	Nasik
६	धुळे	343	354	180	Dhule
७	जळगाव	96	106	92	Jalgaon
एकूण नासिक विभाग		756	719	566	Total Nasik Division
८	अहमदनगर	1770	1582	1380	Ahmednagar
९	पुणे	298	279	158	Pune
१०	सोलापूर	394	256	116	Solapur
एकूण पुणे विभाग		2462	2117	1654	Total Pune Division
११	सातारा	101	25	55	Satara
१२	सांगली	12	9	15	Sangli
१३	कोल्हापूर	12	15	15	Kolhapur
एकूण कोल्हापूर विभाग		125	49	85	Total Kolhapur Division
१४	औरंगाबाद	125	165	135	Aurangabad
१५	जालना	49	38	62	Jalna
१६	बीड	261	290	284	Beed
एकूण औरंगाबाद विभाग		435	493	481	Total Aurangabad Division
१७	लातूर	279	267	255	Latur
१८	उस्मानाबाद	178	183	227	Osmanabad
१९	नांदेड	88	169	135	Nanded
२०	परभणी	122	172	161	Parbhani
एकूण लातूर विभाग		667	791	778	Total Latur Division
२१	बुलढाणा	380	550	405	Buldhana
२२	अकोला	441	546	409	Akola
२३	वाशिम	194	140	137	Washim
२४	अमरावती	853	839	572	Amravati
२५	यवतमाळ	785	1335	971	Yavatmal
एकूण अमरावती विभाग		2653	3410	2494	Total Amravati Division
२६	वर्धा	607	664	556	Wardha
२७	नागपूर	154	218	212	Nagpur
२८	भंडारा	4	5	11	Bhandara
२९	चंद्रपूर	43	62	80	Chandrapur
३०	गडचिरोली	1	Gadchiroli
एकूण नागपूर विभाग		808	949	860	Total Nagpur Division
एकूण महाराष्ट्र राज्य		7910	8528	6931	Total Maharashtra State

तक्ता आठ-चालू TABLE VIII-Contd.

सार्वजनिक क्षेत्रातून झालेले मूग बियाणे वाटप १९९९-२००० ते २००१-२००२
Distribution of Mung Seeds through Public Sector during 1999-2000 to 2001-2002

(आकडे क्विंटलमध्ये) (figures in Quintal)

अ.नं.	जिल्हा	१९९९-२०००	२०००-२००१	२००१-२००२	
Sr. No.		1999-2000	2000-2001	2001-2002	District
1	2	3	4	5	
१	ठाणे	Thane
२	रायगड	Raigad
३	रत्नागिरी	Ratnagiri
४	सिंधुदुर्ग	Sindhudurg
	एकूण कोकण विभाग	Total Konkan Division
५	नासिक	228	224	456	Nasik
६	धुळे	352	446	405	Dhule
७	जळगाव	457	795	678	Jalgaon
	एकूण नासिक विभाग	1037	1465	1539	Total Nasik Division
८	अहमदनगर	386	422	693	Ahmednagar
९	पुणे	78	84	116	Pune
१०	सोलापूर	103	55	28	Solapur
	एकूण पुणे विभाग	567	561	837	Total Pune Division
११	सातारा	9	15	23	Satara
१२	सांगली	81	123	90	Sangli
१३	कोल्हापूर	31	25	29	Kolhapur
	एकूण कोल्हापूर विभाग	121	163	142	Total Kolhapur Division
१४	औरंगाबाद	392	534	727	Aurangabad
१५	जालना	868	660	606	Jalna
१६	बीद	144	129	136	Beed
	एकूण औरंगाबाद विभाग	1404	1323	1469	Total Aurangabad Division
१७	लातूर	1098	906	826	Latur
१८	उस्मानाबाद	150	109	50	Osmanabad
१९	नांदेड	1169	1450	1094	Nanded
२०	परभणी	840	836	742	Parbhani
	एकूण लातूर विभाग	3257	3301	2712	Total Latur Division
२१	बुलढाणा	2682	3511	3331	Buldhana
२२	अकोला	1863	1840	1718	Akola
२३	वाशिम	1177	1233	1015	Washim
२४	अमरावती	1315	1841	1329	Amravati
२५	यवतमाळ	1317	1578	1364	Yavatmal
	एकूण अमरावती विभाग	8354	10003	8757	Total Amravati Division
२६	वर्धा	35	48	39	Wardha
२७	नागपूर	65	68	54	Nagpur
२८	भंडारा	..	1	..	Bhandara
२९	चंद्रपूर	125	104	93	Chandrapur
३०	गडचिरोली	Gadchiroli
	एकूण नागपूर विभाग	225	221	186	Total Nagpur Division
	एकूण महाराष्ट्र राज्य	14965	17037	15642	Total Maharashtra State

तक्ता आठ-चालू TABLE VIII-Contd.

सार्वजनिक क्षेत्रातून झालेले उडीद बियाणे वाटप १९९९-२००० ते २००१-२००२
Distribution of Udid through Public Sector during 1999-2000 to 2001-2002

(आकडे क्विंटलमध्ये) (figures in Quintal)

अ.नं. Sr. No.	जिल्हा District	१९९९-२००० 1999-2000	२०००-२००१ 2000-2001	२००१-२००२ 2001-2002	
1	2	3	4	5	
१	ठाणे	Thane
२	रायगड	Raigad
३	रत्नागिरी	Ratnagiri
४	सिंधुदुर्ग	Sindhudurg
एकूण कोकण विभाग		Total Konkan Division
५	नासिक	7	9	61	Nasik
६	धुळे	155	93	213	Dhule
७	जळगाव	2266	1213	1980	Jalgaon
एकूण नासिक विभाग		2428	1315	2254	Total Nasik Division
८	अहमदनगर	210	148	674	Ahmednagar
९	पुणे	5	5	10	Pune
१०	सोलापूर	356	198	388	Solapur
एकूण पुणे विभाग		571	351	1072	Total Pune Division
११	सातारा	5	5	12	Satara
१२	सांगली	15	20	66	Sangli
१३	कोल्हापूर	5	..	10	Kolhapur
एकूण कोल्हापूर विभाग		25	25	88	Total Kolhapur Division
१४	औरंगाबाद	306	145	386	Aurangabad
१५	जालना	961	679	857	Jalna
१६	बीड	612	703	975	Beed
एकूण औरंगाबाद विभाग		1879	1527	2218	Total Aurangabad Division
१७	लातूर	5544	4109	6883	Latur
१८	उस्मानाबाद	1778	1153	1707	Osmanabad
१९	नांदेड	3421	2935	3820	Nanded
२०	परभणी	1223	841	1462	Parbhani
एकूण लातूर विभाग		11966	9038	13872	Total Latur Division
२१	बुलढाणा	1525	1484	1737	Buldhana
२२	अकोला	1290	1010	1505	Akola
२३	वाशिम	840	838	957	Washim
२४	अमरावती	274	226	360	Amravati
२५	यवतमाळ	463	450	808	Yavatmal
एकूण अमरावती विभाग		4392	4008	5367	Total Amravati Division
२६	वर्धा	15	37	78	Wardha
२७	नागपूर	10	10	28	Nagpur
२८	भंडारा	Bhandara
२९	चंद्रपूर	49	..	27	Chandrapur
३०	गडचिरोली	Gadchiroli
एकूण नागपूर विभाग		74	47	133	Total Nagpur Division
एकूण महाराष्ट्र राज्य		21335	16311	25004	Total Maharashtra State

तक्ता आठ-समाप्त TABLE VIII-Concl.d.

सार्वजनिक क्षेत्रातून झालेले हरभरा बियाणे वाटप १९९९-२००० ते २००१-२००२
Distribution of Gram Seeds through Public Sector during 1999-2000 to 2001-2002

(आकडे क्विंटलमध्ये) (figures in Quintal)

अ.नं.	जिल्हा	१९९९-२०००	२०००-२००१	२००१-२००२	
Sr. No.		1999-2000	2000-2001	2001-2002	District
1	2	3	4	5	
१	ठाणे	100	112	..	Thane
२	रायगड	Raigad
३	रत्नागिरी	Ratnagiri
४	सिंधुदुर्ग	Sindhudurg
	एकूण कोकण विभाग	100	112	..	Total Konkan Division
५	नासिक	589	115	107	Nasik
६	धुळे	182	141	177	Dhule
७	जळगाव	802	784	697	Jalgaon
	एकूण नासिक विभाग	1573	1040	981	Total Nasik Division
८	अहमदनगर	743	1865	1083	Ahmednagar
९	पुणे	145	277	217	Pune
१०	सोलापूर	77	138	149	Solapur
	एकूण पुणे विभाग	965	2280	1449	Total Pune Division
११	सातारा	114	151	125	Satara
१२	सांगली	306	578	308	Sangli
१३	कोल्हापूर	233	303	204	Kolhapur
	एकूण कोल्हापूर विभाग	653	1032	637	Total Kolhapur Division
१४	औरंगाबाद	141	174	183	Aurangabad
१५	जालना	116	117	128	Jalna
१६	बीड	138	186	260	Beed
	एकूण औरंगाबाद विभाग	395	477	571	Total Aurangabad Division
१७	लातूर	617	870	910	Latur
१८	उस्मानाबाद	101	145	298	Osmanabad
१९	नांदेड	304	166	254	Nanded
२०	परभणी	250	370	602	Parbhani
	एकूण लातूर विभाग	1272	1551	2064	Total Latur Division
२१	बुलढाणा	1654	1194	1678	Buldhana
२२	अकोला	1137	1703	1501	Akola
२३	वाशिम	876	789	735	Washim
२४	अमरावती	1510	987	895	Amravati
२५	यवतमाळ	863	1132	711	Yavatmal
	एकूण अमरावती विभाग	6040	5805	5520	Total Amravati Division
२६	वर्धा	1498	1233	737	Wardha
२७	नागपूर	1470	1452	640	Nagpur
२८	भंडारा	534	563	45	Bhandara
२९	चंद्रपूर	260	886	102	Chandrapur
३०	गडचिरोली	114	873	27	Gadchiroli
	एकूण नागपूर विभाग	3876	5007	1551	Total Nagpur Division
	एकूण महाराष्ट्र राज्य	14874	17304	12773	Total Maharashtra State

तक्ता नऊ TABLE IX

सार्वजनिक क्षेत्रातून झालेले संकरीत कापूस बियाणे वाटप १९९९-२००० ते २००१-२००२
Distribution of Hybrid Cotton Seeds through Public Sector during 1999-2000 to 2001-2002

(आकडे क्विंटलमध्ये) (figures in Quintal)

अ.नं.	जिल्हा	१९९९-२०००	२०००-२००१	२००१-२००२	
Sr. No.		1999-2000	2000-2001	2001-2002	District
1	2	3	4	5	
१	ठाणे	Thane
२	रायगड	Raigad
३	रत्नागिरी	Ratnagiri
४	सिंधुदुर्ग	Sindhudurg
	एकूण कोकण विभाग	Total Konkan Division
५	नासिक	53	23	32	Nasik
६	धुळे	243	180	220	Dhule
७	जळगाव	557	399	422	Jalgaon
	एकूण नासिक विभाग	853	602	674	Total Nasik Division
८	अहमदनगर	84	28	24	Ahmednagar
९	पुणे	10	7	2	Pune
१०	सोलापूर	17	35	46	Solapur
	एकूण पुणे विभाग	111	70	72	Total Pune Division
११	सातारा	20	8	2	Satara
१२	सांगली	71	2	1	Sangli
१३	कोल्हापूर	2	16	..	Kolhapur
	एकूण कोल्हापूर विभाग	93	26	3	Total Kolhapur Division
१४	औरंगाबाद	102	54	68	Aurangabad
१५	जालना	341	249	139	Jalna
१६	बीड	506	149	236	Beed
	एकूण औरंगाबाद विभाग	949	452	443	Total Aurangabad Division
१७	लातूर	152	76	47	Latur
१८	उस्मानाबाद	37	17	26	Osmanabad
१९	नांदेड	1203	1158	1078	Nanded
२०	परभणी	659	251	289	Parbhani
	एकूण लातूर विभाग	2051	1502	1440	Total Latur Division
२१	बुलढाणा	500	575	557	Buldhana
२२	अकोला	718	691	558	Akola
२३	वाशिम	275	197	255	Washim
२४	अमरावती	414	416	382	Amravati
२५	यवतमाळ	1001	1199	1031	Yavatmal
	एकूण अमरावती विभाग	2908	3078	2783	Total Amravati Division
२६	वर्धा	159	152	142	Wardha
२७	नागपूर	240	289	303	Nagpur
२८	भंडारा	Bhandara
२९	चंद्रपूर	83	122	119	Chandrapur
३०	गडचिरोली	Gadchiroli
	एकूण नागपूर विभाग	482	563	564	Total Nagpur Division
	एकूण महाराष्ट्र राज्य	7447	6293	5979	Total Maharashtra State

तक्ता नऊ-समाप्त TABLE IX-Concl'd.

सार्वजनिक क्षेत्रातून झालेले सुधारित कापूस बियाणे वाटप १९९९-२००० ते २००१-२००२
Distribution of Imp. Cotton Seeds through Public Sector during 1999-2000 to 2001-2002

(आकडे क्विंटलमध्ये) (figures in Quintal)

अ.नं.	जिल्हा	१९९९-२०००	२०००-२००१	२००१-२००२	
Sr. No.		1999-2000	2000-2001	2001-2002	District
1	2	3	4	5	
१	ठाणे	Thane
२	रायगड	Raigad
३	रत्नागिरी	Ratnagiri
४	सिंधुदुर्ग	Sindhudurg
एकूण कोकण विभाग		Total Konkan Division
५	नासिक	20	44	42	Nasik
६	धुळे	848	741	928	Dhule
७	जळगाव	2021	2692	3633	Jalgaon
एकूण नासिक विभाग		2889	3477	4603	Total Nasik Division
८	अहमदनगर	83	72	119	Ahmednagar
९	पुणे	Pune
१०	सोलापूर	145	221	41	Solapur
एकूण पुणे विभाग		228	293	160	Total Pune Division
११	सातारा	2	2	..	Satara
१२	सांगली	75	122	24	Sangli
१३	कोल्हापूर	Kolhapur
एकूण कोल्हापूर विभाग		77	124	24	Total Kolhapur Division
१४	औरंगाबाद	98	77	219	Aurangabad
१५	जालना	292	376	426	Jalna
१६	बीड	235	517	523	Beed
एकूण औरंगाबाद विभाग		625	970	1168	Total Aurangabad Division
१७	लातूर	142	113	259	Latur
१८	उस्मानाबाद	Osmanabad
१९	नांदेड	632	618	884	Nanded
२०	परभणी	272	384	526	Parbhani
एकूण लातूर विभाग		1046	1115	1669	Total Latur Division
२१	बुलढाणा	1534	2223	2051	Buldhana
२२	अकोला	1697	1861	1447	Akola
२३	वाशिम	302	242	288	Washim
२४	अमरावती	652	609	504	Amravati
२५	यवतमाळ	653	483	250	Yavatmal
एकूण अमरावती विभाग		4838	5418	4540	Total Amravati Division
२६	वर्धा	199	122	23	Wardha
२७	नागपूर	86	80	29	Nagpur
२८	भंडारा	Bhandara
२९	चंद्रपूर	Chandrapur
३०	गडचिरोली	Gadchiroli
एकूण नागपूर विभाग		285	202	52	Total Nagpur Division
एकूण महाराष्ट्र राज्य		9988	11599	12216	Total Maharashtra State

तक्ता दहा TABLE X

सार्वजनिक क्षेत्रातून झालेले भूईमूग बियाणे वाटप १९९९-२००० ते २००१-२००२
Distribution of Groundnut Seeds through Public Sector during 1999-2000 to 2001-2002

(आकडे क्विंटलमध्ये) (figures in Quintal)

अ.नं. Sr. No.	जिल्हा District	१९९९-२००० 1999-2000	२०००-२००१ 2000-2001	२००१-२००२ 2001-2002	
1	2	3	4	5	
१	ठाणे	4	Thane
२	रायगड ...	175	Raigad
३	रत्नागिरी	18	Ratnagiri
४	सिंधुदुर्ग	Sindhudurg
एकूण कोकण विभाग		175	..	22	Total Konkan Division
५	नासिक ...	130	256	340	Nasik
६	धुळे ...	183	280	487	Dhule
७	जळगाव ..	87	49	27	Jalgaon
एकूण नासिक विभाग		400	585	854	Total Nasik Division
८	अहमदनगर ...	1727	1171	2094	Ahmednagar
९	पुणे ...	3339	2347	2549	Pune
१०	सोलापूर ...	111	65	24	Solapur
एकूण पुणे विभाग		5177	3583	4667	Total Pune Division
११	सातारा ...	2393	1453	1965	Satara
१२	सांगली ...	803	615	799	Sangli
१३	कोल्हापूर ...	1866	1369	1349	Kolhapur
एकूण कोल्हापूर विभाग		5062	3437	4113	Total Kolhapur Division
१४	औरंगाबाद ...	135	174	85	Aurangabad
१५	जालना ...	54	107	72	Jalna
१६	बीड ...	95	477	45	Beed
एकूण औरंगाबाद विभाग		284	758	202	Total Aurangabad Division
१७	लातूर ...	197	109	85	Latur
१८	उस्मानाबाद ...	46	37	9	Osmanabad
१९	नांदेड ...	148	4	750	Nanded
२०	परभणी ...	318	442	1050	Parbhani
एकूण लातूर विभाग		709	592	1894	Total Latur Division
२१	बुलढाणा ...	164	52	226	Buldhana
२२	अकोला ...	150	150	165	Akola
२३	वाशिम ...	111	7	25	Washim
२४	अमरावती ...	144	22	9	Amravati
२५	यवतमाळ ...	890	514	600	Yavatmal
एकूण अमरावती विभाग		1459	745	1025	Total Amravati Division
२६	वर्धा ...	891	227	174	Wardha
२७	नागपूर ...	1753	726	540	Nagpur
२८	भंडारा ...	53	20	50	Bhandara
२९	चंद्रपूर	20	10	Chandrapur
३०	गडचिरोली	Gadchiroli
एकूण नागपूर विभाग		2697	993	774	Total Nagpur Division
एकूण महाराष्ट्र राज्य		15963	10693	13551	Total Maharashtra State

तक्ता दहा-चालू TABLE X-Contd.

सार्वजनिक क्षेत्रातून झालेले सूर्यफूल बियाणे वाटप १९९९-२००० ते २००१-२००२
Distribution of Sunflower Seeds through Public Sector during 1999-2000 to 2001-2002

(आकडे विंटलमध्ये) (figures in Quintal)

अ.नं.	जिल्हा	१९९९-२०००	२०००-२००१	२००१-२००२	
Sr. No.		1999-2000	2000-2001	2001-2002	District
1	2	3	4	5	
१	ठाणे	Thane
२	रायगड	Raigad
३	रत्नागिरी	Ratnagiri
४	सिंधुदुर्ग	Sindhudurg
	एकूण कोकण विभाग	Total Konkan Division
५	नासिक	Nasik
६	धुळे	Dhule
७	जळगाव	Jalgaon
	एकूण नासिक विभाग	Total Nasik Division
८	अहमदनगर	260	127	149	Ahmednagar
९	पुणे	8	1	4	Pune
१०	सोलापूर	410	221	611	Solapur
	एकूण पुणे विभाग	678	349	764	Total Pune Division
११	सातारा	19	2	18	Satara
१२	सांगली	27	25	76	Sangli
१३	कोल्हापूर	Kolhapur
	एकूण कोल्हापूर विभाग	46	27	94	Total Kolhapur Division
१४	औरंगाबाद	16	..	34	Aurangabad
१५	जालना	70	70	13	Jalna
१६	बीड	225	72	185	Beed
	एकूण औरंगाबाद विभाग	311	142	232	Total Aurangabad Division
१७	लातूर	289	236	394	Latur
१८	उस्मानाबाद	259	191	275	Osmanabad
१९	नांदेड	30	27	76	Nanded
२०	परभणी	25	10	83	Parbhani
	एकूण लातूर विभाग	603	464	828	Total Latur Division
२१	बुलढाणा	13	1	8	Buldhana
२२	अकोला	33	3	..	Akola
२३	वाशिम	Washim
२४	अमरावती	7	Amravati
२५	यवतमाळ	Yavatmal
	एकूण अमरावती विभाग	53	4	8	Total Amravati Division
२६	वर्धा	Wardha
२७	नागपूर	2	Nagpur
२८	भंडारा	1	Bhandara
२९	चंद्रपूर	..	1	1	Chandrapur
३०	गडचिरोली	Gadchiroli
	एकूण नागपूर विभाग	..	1	4	Total Nagpur Division
	एकूण महाराष्ट्र राज्य	1691	987	1930	Total Maharashtra State

तक्ता दहा-चालू TABLE X-Contd.

सार्वजनिक क्षेत्रातून झालेले तीळ बियाणे वाटप १९९९-२००० ते २००१-२००२
Distribution of Sesamum Seeds through Public Sector during 1999-2000 to 2001-2002

(आकडे क्विंटलमध्ये) (figures in Quintal)

अ.नं.	जिल्हा	१९९९-२०००	२०००-२००१	२००१-२००२	
Sr. No.		1999-2000	2000-2001	2001-2002	District
1	2	3	4	5	
१	ठाणे	Thane
२	रायगड	Raigad
३	रत्नागिरी	Ratnagiri
४	सिंधुदुर्ग	Sindhudurg
	एकूण कोकण विभाग	Total Konkan Division
५	नासिक	Nasik
६	धुळे	26	31	16	Dhule
७	जळगाव	51	72	29	Jalgaon
	एकूण नासिक विभाग	78	103	45	Total Nasik Division
८	अहमदनगर	11	14	14	Ahmednagar
९	पुणे	Pune
१०	सोलापूर	1	Solapur
	एकूण पुणे विभाग	11	14	15	Total Pune Division
११	सातारा	Satara
१२	सांगली	Sangli
१३	कोल्हापूर	Kolhapur
	एकूण कोल्हापूर विभाग	Total Kolhapur Division
१४	औरंगाबाद	17	15	12	Aurangabad
१५	जालना	13	17	10	Jalna
१६	बीड	127	64	71	Beed
	एकूण औरंगाबाद विभाग	157	96	93	Total Aurangabad Division
१७	लातूर	41	36	38	Latur
१८	उस्मानाबाद	26	18	20	Osmanabad
१९	नांदेड	34	17	20	Nanded
२०	परभणी	38	24	32	Parbhani
	एकूण लातूर विभाग	139	95	110	Total Latur Division
२१	बुलढाणा	135	100	54	Buldhana
२२	अकोला	41	31	17	Akola
२३	वाशिम	13	4	2	Washim
२४	अमरावती	21	19	11	Amravati
२५	यवतमाळ	4	6	10	Yavatmal
	एकूण अमरावती विभाग	214	160	94	Total Amravati Division
२६	वर्धा	..	1	..	Wardha
२७	नागपूर	..	3	..	Nagpur
२८	भंडारा	Bhandara
२९	चंद्रपूर	Chandrapur
३०	गडचिरोली	Gadchiroli
	एकूण नागपूर विभाग	..	4	..	Total Nagpur Division
	एकूण महाराष्ट्र राज्य	599	472	357	Total Maharashtra State

तक्ता दहा-चालू TABLE X-Contd.

सार्वजनिक क्षेत्रातून झालेले सोयाबिन बियाणे वाटप १९९९-२००० ते २००१-२००२
Distribution of Soyabean Seeds through Public Sector during 1999-2000 to 2001-2002

(आकडे क्विंटलमध्ये) (figures in Quintal)

अ.नं.	जिल्हा	१९९९-२०००	२०००-२००१	२००१-२००२	
Sr. No.		1999-2000	2000-2001	2001-2002	District
1	2	3	4	5	
१	ठाणे	Thane
२	रायगड	Raigad
३	रत्नागिरी	Ratnagiri
४	सिंधुदुर्ग	Sindhudurg
	एकूण कोकण विभाग	Total Konkan Division
५	नासिक	2590	955	2021	Nasik
६	धुळे	1186	516	499	Dhule
७	जळगाव	1849	793	527	Jalgaon
	एकूण नासिक विभाग	5625	2264	3047	Total Nasik Division
८	अहमदनगर	6160	4259	9381	Ahmednagar
९	पुणे	259	208	260	Pune
१०	सोलापूर	286	112	77	Solapur
	एकूण पुणे विभाग	6705	4579	9718	Total Pune Division
११	सातारा	1957	1000	1561	Satara
१२	सांगली	6201	5913	7734	Sangli
१३	कोल्हापूर	4363	3911	4987	Kolhapur
	एकूण कोल्हापूर विभाग	12521	10824	14282	Total Kolhapur Division
१४	औरंगाबाद	791	229	538	Aurangabad
१५	जालना	1897	1362	1956	Jalna
१६	बीड	1020	1216	2642	Beed
	एकूण औरंगाबाद विभाग	3708	2807	5136	Total Aurangabad Division
१७	लातूर	3848	3547	7656	Latur
१८	उस्मानाबाद	607	283	707	Osmanabad
१९	नांदेड	5042	6350	8855	Nanded
२०	परभणी	4551	6417	11824	Parbhani
	एकूण लातूर विभाग	14048	16597	29042	Total Latur Division
२१	बुलढाणा	9824	9211	11002	Buldhana
२२	अकोला	8740	6103	6047	Akola
२३	वाशिम	12259	11098	12864	Washim
२४	अमरावती	10727	11193	9065	Amravati
२५	यवतमाळ	13323	11600	14042	Yavatmal
	एकूण अमरावती विभाग	54873	49205	53020	Total Amravati Division
२६	वर्धा	15888	12820	12347	Wardha
२७	नागपूर	24322	44124	25523	Nagpur
२८	भंडारा	545	522	575	Bhandara
२९	चंद्रपूर	8230	9957	12164	Chandrapur
३०	गडचिरोली	827	706	1155	Gadchiroli
	एकूण नागपूर विभाग	49812	68129	51764	Total Nagpur Division
	एकूण महाराष्ट्र राज्य	147292	154405	166009	Total Maharashtra State

तक्ता दहा-समाप्त TABLE X-Concl'd.

सार्वजनिक क्षेत्रातून झालेले करडई बियाणे वाटप १९९९-२००० ते २००१-२००२
Distribution of Safflower Seeds through Public Sector during 1999-2000 to 2001-2002

(आकडे क्विंटलमध्ये) (figures in Quintal)

अ.नं.	जिल्हा	१९९९-२०००	२०००-२००१	२००१-२००२	
Sr. No.		1999-2000	2000-2001	2001-2002	District
1	2	3	4	5	
१	ठाणे	Thane
२	रायगड	Raigad
३	रत्नागिरी	Ratnagiri
४	सिंधुदुर्ग	Sindhudurg
	एकूण कोकण विभाग	Total Konkan Division
५	नासिक	Nasik
६	धुळे	5	7	10	Dhule
७	जळगाव	12	6	13	Jalgaon
	एकूण नासिक विभाग	17	13	23	Total Nasik Division
८	अहमदनगर	24	11	16	Ahmednagar
९	पुणे	9	2	11	Pune
१०	सोलापूर	31	34	76	Solapur
	एकूण पुणे विभाग	64	47	103	Total Pune Division
११	सातारा	..	7	10	Satara
१२	सांगली	..	4	10	Sangli
१३	कोल्हापूर	..	6	4	Kolhapur
	एकूण कोल्हापूर विभाग	..	17	24	Total Kolhapur Division
१४	औरंगाबाद	26	7	22	Aurangabad
१५	जालना	31	22	28	Jalna
१६	बीड	34	15	28	Beed
	एकूण औरंगाबाद विभाग	91	44	78	Total Aurangabad Division
१७	लातूर	343	158	121	Latur
१८	उस्मानाबाद	28	16	36	Osmanabad
१९	नांदेड	195	191	173	Nanded
२०	परभणी	179	118	155	Parbhani
	एकूण लातूर विभाग	745	483	485	Total Latur Division
२१	बुलढाणा	180	79	97	Buldhana
२२	अकोला	641	492	280	Akola
२३	वाशिम	146	80	79	Washim
२४	अमरावती	469	366	218	Amravati
२५	यवतमाळ	14	6	9	Yavatmal
	एकूण अमरावती विभाग	1450	1023	683	Total Amravati Division
२६	वर्धा	3	1	7	Wardha
२७	नागपूर	18	15	9	Nagpur
२८	भंडारा	1	Bhandara
२९	चंद्रपूर	..	1	1	Chandrapur
३०	गडचिरोली	Gadchiroli
	एकूण नागपूर विभाग	21	17	18	Total Nagpur Division
	एकूण महाराष्ट्र राज्य	2388	1644	1414	Total Maharashtra State

तक्ता अकरा TABLE XI

राज्यातील जिल्हावार रासायनिक खत वापराचे सरासरी हेक्टरी प्रमाण १९९९-२००० ते २००१-२००२
Districtwise average use of *fertiliser* per hectare in Maharashtra State 1999-2000 to 2001-2002

(आकडे कि./हि.मध्ये) (Figures in Kg./ha.)

अ.नं.	जिल्हा	१९९९-२०००	२०००-२००१	२००१-२००२*	
Sr. No.		1999-2000	2000-2001	2001-2002	District
1	2	3	4	5	
१	ठाणे	61.9	64.8	73.0	Thane
२	रायगड	69.0	71.2	80.2	Raigad
३	रत्नागिरी	35.1	38.3	43.1	Ratnagiri
४	सिंधुदुर्ग	44.7	41.0	46.2	Sindhudurg
	एकूण कोकण विभाग	52.7	53.8	60.6	Total Konkan Division
५	नासिक	119.6	102.7	115.6	Nasik
६	धुळे	91.1	63.4	71.4	Dhule
७	जळगाव	100.7	94.6	106.5	Jalgaon
	एकूण नासिक विभाग	103.8	86.9	97.8	Total Nasik Division
८	अहमदनगर	91.2	72.3	81.4	Ahmednagar
९	पुणे	68.7	79.1	89.1	Pune
१०	सोलापूर	111.5	78.4	88.3	Solapur
	एकूण पुणे विभाग	97.1	76.6	86.3	Total Pune Division
११	सातारा	113.1	85.7	96.5	Satara
१२	सांगली	129.4	105.5	118.8	Sangli
१३	कोल्हापूर	175.8	128.2	144.4	Kolhapur
	एकूण कोल्हापूर विभाग	139.4	106.5	119.9	Total Kolhapur Division
१४	औरंगाबाद	70.2	62.8	70.7	Aurangabad
१५	जालना	78.8	77.0	86.7	Jalna
१६	बीड	60.9	61.0	68.7	Beed
	एकूण औरंगाबाद विभाग	70.0	66.9	75.4	Total Aurangabad Division
१७	लातूर	88.1	75.4	84.9	Latur
१८	उस्मानाबाद	50.5	37.2	41.9	Osmanabad
१९	नांदेड	120.4	114.9	129.4	Nanded
२०	परभणी	54.3	47.4	53.4	Parbhani
	एकूण लातूर विभाग	78.3	68.7	77.4	Total Latur Division
२१	बुलढाणा	91.8	68.1	76.7	Buldhana
२२	अकोला	73.5	56.5	63.6	Akola
२३	अमरावती	51.9	42.0	47.3	Amravati
२४	यवतमाळ	60.7	63.6	71.6	Yavatmal
	एकूण अमरावती विभाग	69.5	57.6	64.8	Total Amravati Division
२५	वर्धा	113.4	86.3	97.2	Wardha
२६	नागपूर	76.5	69.3	78.0	Nagpur
२७	भंडारा	111.9	101.6	114.9	Bhandara
२८	चंद्रपूर	63.5	57.4	64.6	Chandrapur
२९	गडचिरोली	57.8	61.8	69.6	Gadchiroli
	एकूण नागपूर विभाग	84.6	75.3	84.8	Total Nagpur Division
	एकूण महाराष्ट्र राज्य	87.1	73.8	83.4	Total Maharashtra State

*-Estimated

तक्ता बारा TABLE XII

जिल्हानिहाय रासायनिक खतांचा वापर १९९९-२०००
Districtwise Consumption of Fertilizer during 1999-2000

(आकडे मे. टनामध्ये) (Figures in M. T.)

अ.नं. Sr. No.	जिल्हा	नत्र N	स्फुरद P	पालाश K	District
१	मुंबई	Mumbai
२	ठाणे	12865	1848	1426	Thane
३	रायगड	12171	1811	1036	Raigad
४	रत्नागिरी	7226	1025	728	Ratnagiri
५	सिंधुदुर्ग	3999	1839	1247	Sindhudurg
एकूण कोकण विभाग		36261	6523	4437	Total Konkan Division
६	नासिक	73509	34376	8607	Nasik
७	धुळे	50034	17502	7000	Dhule
८	जळगाव	75174	32222	24379	Jalgaon
एकूण नासिक विभाग		198717	84100	39986	Total Nasik Division
९	अहमदनगर	81819	36875	13654	Ahmednagar
१०	पुणे	62586	28665	12642	Pune
११	सोलापूर	74440	33415	17399	Solapur
एकूण पुणे विभाग		218845	98955	43695	Total Pune Division
१२	सातारा	43994	20463	13607	Satara
१३	सांगली	47887	23765	16828	Sangli
१४	कोल्हापूर	70842	29335	24977	Kolhapur
एकूण कोल्हापूर विभाग		162223	73563	55412	Total Kolhapur Division
१५	औरंगाबाद	43678	22011	5864	Aurangabad
१६	जालना	35763	17592	4942	Jalna
१७	बीड	31303	19312	6045	Beed
एकूण औरंगाबाद विभाग		110744	58915	16851	Total Aurangabad Division
१८	लातूर	32667	22530	7808	Latur
१९	उस्मानाबाद	18781	12213	5422	Osmanabad
२०	नांदेड	58026	27865	12760	Nanded
२१	परभणी	44050	20269	7169	Parbhani
एकूण लातूर विभाग		153524	82877	33159	Total Latur Division
२२	बुलढाणा	44665	26841	5888	Buldhana
२३	अकोला	44706	27253	6641	Akola
२४	अमरावती	30025	18730	4401	Amravati
२५	यवतमाळ	32874	19737	6876	Yavatmal
एकूण अमरावती विभाग		152270	92561	23806	Total Amravati Division
२६	वर्धा	24103	13034	6754	Wardha
२७	नागपूर	26564	16393	2313	Nagpur
२८	भंडारा	32132	11566	3656	Bhandara
२९	चंद्रपूर	22294	10324	2815	Chandrapur
३०	गडचिरोली	6038	3185	1923	Gadchiroli
एकूण नागपूर विभाग		111131	54502	17461	Total Nagpur Division
एकूण महाराष्ट्र राज्य		1143715	551996	234807	Total Maharashtra State

तक्ता बारा--चालू TABLE XII--Contd.

जिल्हानिहाय रासायनिक खतांचा वापर २०००-२००१
Districtwise Consumption of Fertilizer during 2000-2001

(आकडे मे. टनामध्ये) (Figures in M. T.)

अ.नं.	जिल्हा	नत्र N	स्फुरद P	पालाश K	District
१	मुंबई	Mumbai
२	ठाणे	13443	2075	1391	Thane
३	रायगड	11313	2536	1497	Raigad
४	रत्नागिरी	7960	1014	824	Ratnagiri
५	सिंधुदुर्ग	4221	1296	978	Sindhudurg
	एकूण कोकण विभाग	36937	6921	4690	Total Konkan Division
६	नासिक	59747	28956	11009	Nasik
७	धुळे	25597	6979	4976	Dhule
८	नंदुरबार	9331	2576	2406	Nandurbar
९	जळगाव	69628	29096	27641	Jalgaon
	एकूण नासिक विभाग	164303	67607	46032	Total Nasik Division
१०	अहमदनगर	61860	29384	16277	Ahmednagar
११	पुणे	53890	24369	14665	Pune
१२	सोलापूर	51219	22057	15918	Solapur
	एकूण पुणे विभाग	166969	75810	46860	Total Pune Division
१३	सातारा	34842	13639	11724	Satara
१४	सांगली	37495	18170	16644	Sangli
१५	कोल्हापूर	53203	21143	20447	Kolhapur
	एकूण कोल्हापूर विभाग	125540	52952	48815	Total Kolhapur Division
१६	औरंगाबाद	39594	18229	6918	Aurangabad
१७	जालना	34235	16548	6146	Jalna
१८	बीड	34176	15947	6566	Beed
	एकूण औरंगाबाद विभाग	108005	50724	19630	Total Aurangabad Division
१९	लातूर	28927	18377	6622	Latur
२०	उस्मानाबाद	12123	8803	6603	Osmanabad
२१	नांदेड	57068	26433	10986	Nanded
२२	परभणी	28129	10977	5203	Parbhani
२३	हिंगोली	11244	4762	2086	Hingoli
	एकूण लातूर विभाग	137491	69352	31500	Total Latur Division
२४	बुलढाणा	34075	19219	4262	Buldhana
२५	अकोला	20772	14037	2764	Akola
२६	वाशिम	13382	8297	1224	Washim
२७	अमरावती	24902	14729	4414	Amravati
२८	यवतमाळ	35356	19301	7536	Yavatmal
	एकूण अमरावती विभाग	129087	75583	20200	Total Amravati Division
२९	वर्धा	18870	9446	4967	Wardha
३०	नागपूर	24667	13975	2489	Nagpur
३१	भंडारा	15111	8153	3049	Bhandara
३२	गोंदिया	11470	4422	1336	Gondia
३३	चंद्रपूर	19991	10490	2134	Chandrapur
३४	गडचिरोली	7424	2822	13517	Gadchiroli
	एकूण नागपूर विभाग	97533	49308	15332	Total Nagpur Division
	एकूण महाराष्ट्र राज्य	965865	448257	233059	Total Maharashtra State

तक्ता बारा--समाप्त TABLE XII--Concl'd.
जिल्हानिहाय रासायनिक खतांचा वापर २००१-२००२
Districtwise Consumption of Fertilizer during 2001-2002

(आकडे मे. टनामध्ये) (Figures in M. T.)

अ.नं.	जिल्हा	नत्र N	स्फुरद P	पालाश K	District
१	मुंबई	Mumbai
२	ठाणे	15684	1582	936	Thane
३	रायगड	13712	2021	478	Raigad
४	रत्नागिरी	12184	1597	1203	Ratnagiri
५	सिंधुदुर्ग	5934	1800	1309	Sindhudurg
एकूण कोकण विभाग		47514	7000	3926	Total Konkan Division
६	नासिक	58544	30993	13044	Nasik
७	धुळे	29055	8361	5059	Dhule
८	नंदुरबार	12668	3334	3073	Nandurbar
९	जळगाव	77869	32459	32015	Jalgaon
एकूण नासिक विभाग		178136	75147	53191	Total Nasik Division
१०	अहमदनगर	56722	27384	15999	Ahmednagar
११	पुणे	40018	22097	13028	Pune
१२	सोलापूर	41158	21130	16252	Solapur
एकूण पुणे विभाग		137898	70611	45279	Total Pune Division
१३	सातारा	36810	14907	12132	Satara
१४	सांगली	30525	16488	15349	Sangli
१५	कोल्हापूर	46026	16062	16932	Kolhapur
एकूण कोल्हापूर विभाग		113361	47457	44413	Total Kolhapur Division
१६	औरंगाबाद	41273	16572	5968	Aurangabad
१७	जालना	35934	16631	4602	Jalna
१८	बीड	39218	20202	7034	Beed
एकूण औरंगाबाद विभाग		116425	53405	17604	Total Aurangabad Division
१९	लातूर	32715	22446	7791	Latur
२०	उस्मानाबाद	12663	8630	3266	Osmanabad
२१	नांदेड	51821	18731	8631	Nanded
२२	परभणी	32172	13551	6432	Parbhani
२३	हिंगोली	11768	6230	2748	Hingoli
एकूण लातूर विभाग		141139	69588	28868	Total Latur Division
२४	बुलढाणा	46417	23932	7049	Buldhana
२५	अकोला	24138	14746	1548	Akola
२६	वाशिम	16544	10685	1838	Washim
२७	अमरावती	29419	18294	4879	Amravati
२८	यवतमाळ	45511	26320	10037	Yavatmal
एकूण अमरावती विभाग		162029	93977	25351	Total Amravati Division
२९	वर्धा	18170	6103	5132	Wardha
३०	नागपूर	30009	21520	3333	Nagpur
३१	भंडारा	20367	13238	4823	Bhandara
३२	गोंदिया	16999	7748	2242	Gondia
३३	चंद्रपूर	27433	17805	3543	Chandrapur
३४	गडचिरोली	10259	3337	247	Gadchiroli
एकूण नागपूर विभाग		123237	69751	19320	Total Nagpur Division
एकूण महाराष्ट्र राज्य		1019739	486936	237952	Total Maharashtra State

तक्ता तेरा TABLE XIII

निरनिराळ्या पीक संरक्षण मोहिमांत सन १९८५-८६, ९०-९१, ९५-९६ व ९९-२००० ते २००१-२००२ मध्ये
कीटकनाशकांचा वापर दर्शविणारा तक्ता

Statement showing the consumption of pesticides for the year 1985-86, 90-91, 95-96, 99-2000 to 2001-2002 under
various Plant Protection Campaigns.

परिमाण मेट्रीक टन/लिटरमध्ये (फॉर्म्युलेटेड) Quantity in MT/Ltrs (formulated)

अ. क्र. Sr. No.	कीटकनाशकाचे नाव Name of the Pesticides	कीटकनाशकांचे वर्षातील वापर Pesticides consumption during the year						
		८५-८६ 1985-86	९०-९१ 1990-91	९५-९६ 1995-96	९९-२००० 1999-2000	२०००-०१ 2000-2001	२००१-०२ 2001-2002	
१	२	३	४	५	६	७	८	
(१) पावडर, दाणेदार, वजनरहित स्वरुपाची इतर औषधे (प्रमाण मे. टन) (I) Other Pesticides (Granules, Dust and W. P.) Quantity in M. T.								
१	फोरेट १० जी	10.9	279.310	20.194	53.380	22.302	8.810	... Phorate 10 G.
२	कार्बारील १० टक्के पावडर	45.100	1.600	...	1.638	...	22 Lit.	... Carbaryl 10% G
३	कार्बारील ५० टक्के डब्ल्यू. डी. पी.	3.900	0.700 Carbaryl 50% W. D. P.
४	मथिल पॅराथिऑन २ टक्के	224.500	189.069	134.375	111.034	33.00	12.916	... Methyl Parathion 2%
(२) द्रवरूप औषधे प्रमाण (लीटरमध्ये) (II) Liquid formulation pesticides (Quantity in Litres)								
५	फनक्लेलरेट २० इ. सी.	592.5	1810	... Fenvalrate 20 E. C.
६	मेलॅथीऑन ५० इ. सी.	539	1490	233	...	876 Malathion 50 E. C.
७	फॉस्फोमिडॉन ८५ डब्ल्यू. एस. सी.	6806	30012	1767 Phosphomidon 85 WSC.
८	एन्डोसल्फान ३५ इ. सी.	186956	333322	1532	1761	32757	99945	... Endosulphan 35 E. C.
९	क्वीनॉलफॉस २५ इ. सी.	62328	15329	12202	...	11346	7614	... Quinalphos 25 E. C.
१०	डायमेटोएट ५० इ. सी.	2828	6466	19348	...	277.00	2473	... Dimethoate 30 E. C.
११	मोनोक्रोटोफॉस ३६ डब्ल्यू. एस. सी.	23021	40821	5252	...	30030	19042	... Monocrotophos 36 WSC.
१२	सायपरमेट्रीन २५ टक्के	110	487	149	... Cypermethrion 25%
१३	क्लोरोपायरीफॉस २० टक्के	34 Chloropyriphos 20%
(३) बुरशीनाशके (प्रमाण मे. टन) (III) Fungicides (Quantity in M. T.)								
१४	कॉपर-ऑक्सिक्लोराईड ५० टक्के	0.200	4.525	00.15	2.226	80.642	1.938	... Copper Oxychlo. vide 50% W. P.
१५	पाण्यात विरघळणारे गंधक ८० टक्के	...	10.456	2.990	...	7.965 Wettable Sulphur 80%
१६	कार्बन डायझिम ५० टक्के	10.500	10.402	1.304	2.036	5.268	2.080	... Carbon Dizium 50% W. P.
१७	मॅन्कोझेब ७५ टक्के	...	3.69	8.558	22.559	17.800	19.119	... Mancozeb 75% W. P.

* सन १९९४-९५ पासून एकात्मिक किड/रोग व्यवस्थापन प्रात्यक्षिकांचा योजनांतर्गत अंतर्भाव केल्याचे औषधांचा वापर कमी झाला आहे.

१९६१-६२ ते २००१-०२ या वर्षात महाराष्ट्रातील अन्नधान्ये पिकांचे एकूण क्षेत्र, हेक्टरी उत्पन्न व उत्पादन
 YEAR-WISE 1961-62 TO 2001-02 TOTAL AREA, AVERAGE YIELD AND PRODUCTION OF FOODGRAINS IN MAHARASHTRA

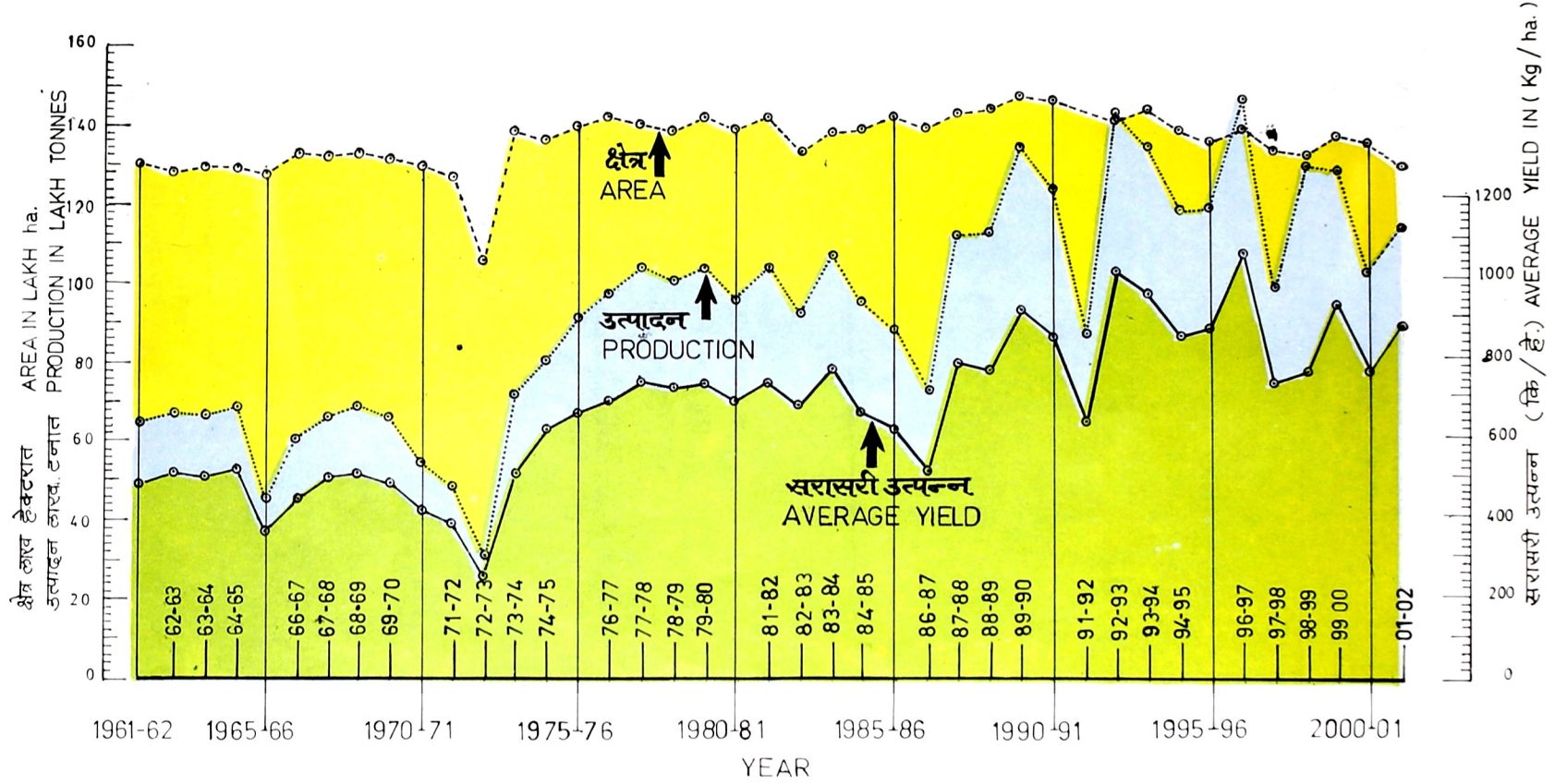

तक्ता चौदा
TABLE XIV

- टिपा :-
- ह्या तक्त्यातील सन १९९७-९८ ते २००१-२००२ पर्यंतची क्षेत्राची माहिती अंतिम अंदाजावर आधारित आहे.
 - उसाच्या बाबतीत हंगामात तोंडणी झालेले उसाचे क्षेत्र दिलेले आहे.
- Notes :-
- Area given in this table from 1997-98 to 2001-2002 is based on final forecast.
 - For Sugarcane area figures are those same harvested during the season.

तक्ता चौदा
महाराष्ट्र राज्यातील निरनिराळ्या पिकाखालील जिल्हावार क्षेत्र १९६०-६१, १९७०-७१, १९८०-८१, १९९०-९१ आणि १९९४-९५ ते २००१-२००२
दाखविणारा तक्ता

अ.नं. Sr. No.	जिल्हा	भात (एकूण) Rice (Total)											
		६०-६१	७०-७१	८०-८१	९०-९१	९४-९५	९५-९६	९६-९७	९७-९८	९८-९९	९९-२०००	२०००-०१	०१-०२
1	2	3	4	5	6	7	8	9	10	11	12	13	14
१	बृहन्मुंबई	29	12	10	3
२	ठाणे	1498	1392	1455	1495	1542	1499	1524	1496	1421	1418	1417	1410
३	रायगड	1341	1356	1436	1524	1357	1426	1421	1320	1354	1357	1347	1337
४	रत्नागिरी	1301	1449	1501	825	815	794	796	795	788	799	788	787
५	सिंधुदुर्ग	787	803	787	780	799	801	799	798	786
	एकूण कोकण विभाग	4169	4209	4402	4634	4517	4506	4521	4410	4364	4373	4350	4320
६	नासिक	382	348	408	395	453	454	463	446	456	478	456	466
७	धुळे	289	192	266	272	337	326	324	253	264	49	49	49
८	नंदुरबार	217	210	200
९	जळगाव	66	74	82	57	19	14	8	17	18	18	17	12
	एकूण नासिक विभाग	737	614	756	724	809	794	795	716	738	762	732	727
१०	अहमदनगर	100	71	86	75	94	89	105	59	56	57	55	73
११	पुणे	520	447	505	619	637	574	629	594	608	617	640	591
१२	सोलापूर	99	65	57	40	30	26	25	21	29	32	30	6
	एकूण पुणे विभाग	719	583	648	734	761	689	759	674	693	706	725	670
१३	सातारा	259	294	341	399	364	378	372	411	415	440	439	446
१४	सांगली	132	167	208	172	157	131	160	157	163	179	186	177
१५	कोल्हापूर	971	906	1051	1031	1074	1045	1097	1064	1063	1035	1067	1063
	एकूण कोल्हापूर विभाग	1362	1367	1600	1602	1595	1554	1629	1632	1641	1654	1692	1686
१६	औरंगाबाद	60	54	57	25	16	12	14	11	12	9	6	5
१७	जालना	20	27	18	19	16	11	13	12	6
१८	बीड	79	69	64	80	60	57	54	34	35	38	34	24
	एकूण औरंगाबाद विभाग	139	123	121	125	103	87	87	61	58	60	52	35
१९	लातूर	244	233	226	224	207	203	197	208	207
२०	उस्मानाबाद	293	335	332	155	173	162	160	139	148	152	172	158
२१	नांदेड	240	255	337	299	317	290	288	257	253	261	267	239
२२	परभणी	128	130	260	261	235	233	261	223	229	91	96	96
२३	हिंगोली	150	147	145
	एकूण लातूर विभाग	661	720	929	959	958	911	933	826	833	851	890	845
२४	बुलढाणा	30	32	27	35	13	6	10	7	5	2	2	2
२५	अकोला	79	81	78	70	71	42	53	29	29
२६	वाशिम	19	20	13
२७	अमरावती	72	91	115	143	97	106	106	95	87	88	89	103
२८	यवतमाळ	106	123	122	88	67	51	53	67	54	53	52	48
	एकूण अमरावती विभाग	287	327	342	336	248	205	222	198	175	162	163	166
२९	वर्धा	33	71	74	39	16	11	12	8	5	5	6	5
३०	नागपूर	223	347	430	381	373	401	361	294	292	377	377	427
३१	भंडारा	2612	2853	2730	3420	3303	3564	3035	3197	3249	1465	1423	1464
३२	गोंदिया	1902	1834	1812
३३	चंद्रपूर	2054	2310	2554	1603	1484	1461	1483	1375	1352	1437	1463	1532
३४	गडचिरोली	1416	1385	1341	1399	1378	1431	1448	1408	1451
	एकूण नागपूर विभाग	4922	5581	5788	6859	6561	6778	6290	6252	6329	6634	6511	6691
	एकूण महाराष्ट्र राज्य	12996	13524	14586	15973	15552	15524	15236	14769	14831	15202	15115	15140

सूचना :- या तक्त्यातील सन १९९७-९८ ते २००१-२००२ चे आकडे अंतिम अंदाजावर आधारित आहेत.

TABLE XIV

Districtwise area of various crops in Maharashtra State during 1960-61, 1970-71, 1980-81, 1990-91 and 1994-95 to 2001-2002

(क्षेत्र '००' हेक्टरात) (Area in hundred hectares)

गहू Wheat												District	
६०-६१	७०-७१	८०-८१	९०-९१	९४-९५	९५-९६	९६-९७	९७-९८	९८-९९	९९-२०००	२०००-०१	०१-०२		
60-61	70-71	80-81	90-91	94-95	95-96	96-97	97-98	98-99	99-2000	2000-01	01-02		
15	16	17	18	19	20	21	22	23	24	25	26		
..	Greater Mumbai
..	1	1	1	..	1	1	1	Thane
..	Raigad
..	Ratnagiri
..	Sindhudurg
..	1	1	1	..	1	1	1	Total Konkan Division
940	780	1120	888	682	666	709	736	839	857	394	368	..	Nasik
356	504	466	329	229	180	182	180	192	126	88	113	..	Dhule
..	73	60	64	..	Nandurbar
315	464	505	353	380	382	367	340	438	469	226	238	..	Jalgaon
1611	1748	2091	1570	1291	1228	1258	1256	1469	1525	768	783	..	Total Nasik Division
507	466	631	810	774	748	905	797	1244	1270	947	938	..	Ahmednagar
214	240	358	564	500	490	554	573	680	718	555	595	..	Pune
222	317	524	450	377	360	474	474	709	686	509	537	..	Solapur
943	1023	1513	1824	1651	1598	1933	1844	2633	2674	2011	2070	..	Total Pune Division
136	157	241	258	326	288	331	319	358	379	329	357	..	Satara
147	129	376	217	213	221	242	214	290	310	263	289	..	Sangli
21	20	118	92	94	82	72	63	73	76	84	85	..	Kolhapur
304	306	735	567	633	591	645	596	721	765	676	731	..	Total Kolhapur Division
845	588	872	399	369	330	371	318	510	472	238	295	..	Aurangabad
..	386	392	249	232	216	304	302	243	284	..	Jalna
424	389	549	319	356	368	331	283	406	387	430	382	..	Beed
1269	977	1421	1104	1017	947	934	817	1220	1161	911	961	..	Total Aurangabad Division
..	237	172	190	218	197	275	283	254	273	..	Latur
537	514	546	257	280	244	409	254	422	362	345	270	..	Osmanabad
205	179	409	249	205	230	230	149	295	334	261	267	..	Nanded
604	492	661	530	466	429	489	386	744	415	319	323	..	Parbhani
..	451	348	408	..	Hingoli
1346	1185	1616	1373	1123	1093	1346	986	1736	1845	1527	1541	..	Total Latur Division
444	293	508	303	258	265	213	207	355	355	216	237	..	Buldhana
516	499	404	274	215	192	208	209	258	124	97	101	..	Akola
..	176	128	151	..	Washim
422	320	462	308	152	168	169	163	192	217	134	113	..	Amravati
206	158	184	192	187	156	182	186	211	242	171	171	..	Yavatmal
1588	1270	1558	1077	812	781	772	765	1016	1114	746	773	..	Total Amravati Division
431	354	345	210	190	191	145	172	191	210	193	189	..	Wardha
874	626	660	510	684	667	577	559	617	626	324	306	..	Nagpur
318	289	293	240	274	267	261	183	211	175	109	107	..	Bhandara
..	43	37	44	..	Gondia
382	342	396	278	322	318	310	281	327	342	229	245	..	Chandrapur
..	14	15	14	10	14	13	10	10	10	..	Gadchiroli
2005	1611	1694	1252	1485	1457	1303	1209	1359	1406	902	901	..	Total Nagpur Division
9066	8120	10628	8667	8013	7696	8192	7473	10155	10491	7542	7760	..	Total Maharashtra State

Note :—In this table the figures are based on final forecast for the year 1997-98 to 2001-2002

अ.नं.	जिल्हा	खरीप ज्वारी Kharif Jowar											
		६०-६१	७०-७१	८०-८१	९०-९१	९४-९५	९५-९६	९६-९७	९७-९८	९८-९९	९९-२०००	२०००-०१	०१-०२
Sr. No.		60-61	70-71	80-81	90-91	94-95	95-96	96-97	97-98	98-99	99-2000	2000-01	01-02
1	2	27	28	29	30	31	32	33	34	35	36	37	38
१	बृहन्मुंबई
२	ठाणे	4	1	3	1	3	3	3
३	रायगड
४	रत्नागिरी	1
५	सिंधुदुर्ग
	एकूण कोकण विभाग	4	1	4	1	3	3	3
६	नासिक	190	151	549	250	229	150	204	149	155	142	125	120
७	धुळे	564	476	1051	1036	831	835	672	753	730	356	369	339
८	नंदुरबार	363	366	348
९	जळगाव	1537	1398	1959	2134	2061	2022	1736	1597	1573	1454	1421	1445
	एकूण नासिक विभाग	2291	2025	3559	3420	3121	3007	2612	2499	2458	2315	2281	2252
१०	अहमदनगर	1	53	235	90	88	58	51	9	3	8	8	2
११	पुणे	158	170	324	201	88	93	75	42	40	32	30	32
१२	सोलापूर	14	57	131	65	27	21	35	13	13	21	21	7
	एकूण पुणे विभाग	173	280	690	356	203	172	161	64	56	61	59	41
१३	सातारा	599	696	996	925	683	687	714	675	696	698	667	648
१४	सांगली	1565	1147	1362	1491	1157	1283	1284	1223	1239	1266	1319	1123
१५	कोल्हापूर	512	422	403	448	238	218	207	160	152	131	124	106
	एकूण कोल्हापूर विभाग	2676	2265	2761	2864	2078	2188	2205	2058	2087	2095	2110	1877
१६	औरंगाबाद	1012	714	1121	551	437	386	442	277	281	280	272	259
१७	जालना	735	494	471	420	363	362	370	280	246
१८	बीड	826	1145	1364	1117	815	853	869	727	736	752	802	676
	एकूण औरंगाबाद विभाग	1838	1859	2485	2403	1746	1710	1731	1367	1379	1402	1354	1181
१९	लातूर	1994	1667	1669	1588	1768	1767	1788	1797	1628
२०	उस्मानाबाद	2027	2481	2964	1065	826	846	968	918	985	876	896	824
२१	नांदेड	2312	2494	2556	2322	2196	2160	2165	1995	2017	2022	2090	1812
२२	परभणी	1527	1828	2022	2194	1853	1902	2043	1826	1816	1014	1045	1048
२३	हिंगोली	819	841	771
	एकूण लातूर विभाग	5866	6803	7542	7575	6542	6577	6764	6507	6585	6519	6669	6083
२४	बुलढाणा	2401	2447	2508	2031	1681	1445	1681	1478	1305	1309	1284	1297
२५	अकोला	2370	2418	2365	2753	2179	2191	2176	1936	1658	878	861	852
२६	वाशिम	716	668	663
२७	अमरावती	1849	1598	1824	1792	1353	1319	1262	1195	1152	1170	1187	1090
२८	यवतमाळ	2670	2543	2753	2124	1973	1718	1624	1607	1573	1535	1544	1455
	एकूण अमरावती विभाग	9290	9006	9450	8700	7186	6673	6743	6216	5688	5608	5544	5357
२९	वर्धा	1337	1223	1290	898	747	748	684	611	541	485	431	361
३०	नागपूर	1665	1505	1502	1129	769	753	619	582	545	505	475	479
३१	भंडारा	45	25	15	2	1	1	2	3
३२	गोंदिया
३३	चंद्रपूर	301	378	409	337	325	333	233	224	209	190	177	172
३४	गडचिरोली	2	1	1
	एकूण नागपूर विभाग	3348	3131	3216	2366	1842	1835	1540	1421	1296	1180	1083	1012
	एकूण महाराष्ट्र राज्य	25486	25370	29707	27685	22721	22165	21759	20132	19549	19180	19100	17803

सूचना :- या तक्त्यातील सन १९९७-९८ ते २००१-२००२ चे आकडे अंतिम अंदाजावर आधारित आहेत.

TABLE XIV-Contd.

(क्षेत्र '००' हेक्टरात) (Area in hundred hectares)

रब्बी ज्वारी Rabi Jowar												District
६०-६१	७०-७१	८०-८१	९०-९१	९४-९५	९५-९६	९६-९७	९७-९८	९८-९९	९९-२०००	२०००-०१	०१-०२	
60-61	70-71	80-81	90-91	94-95	95-96	96-97	97-98	98-99	99-2000	2000-01	01-02	
39	40	41	42	43	44	45	46	47	48	49	50	
..	Greater Mumbai
..	Thane
..	Raigad
..	..	!	Ratnagiri
..	Sindhudurg
..	..	1	Total Konkan Division
791	285	644	561	308	346	366	353	330	330	152	191	Nasik
1234	646	996	680	471	430	382	428	466	100	43	58	Dhule
..	359	249	254	Nandurbar
349	184	345	658	659	626	676	540	613	743	279	284	Jalgaon
2374	1115	1985	1899	1438	1402	1424	1321	1409	1532	723	787	Total Nasik Division
6701	5153	5990	5645	5396	5640	5791	5984	4532	4983	5187	5289	Ahmednagar
4227	3949	4151	5128	3223	5400	5503	5108	3875	4830	4878	4878	Pune
8093	6514	7575	7108	6832	7175	7237	7263	4816	6999	6367	7129	Solapur
19021	15616	17716	17881	15451	18215	18531	18355	13223	16812	16432	17296	Total Pune Division
1455	1654	1571	1566	1343	1438	1519	1440	1413	1461	1435	1506	Satara
1040	1123	989	1218	1455	1405	1343	1403	1416	1510	1550	1595	Sangli
29	13	34	52	96	113	100	103	121	143	115	112	Kolhapur
2524	2790	2594	2836	2894	2956	2962	2946	2950	3114	3100	3213	Total Kolhapur Division
3076	3009	3258	2391	2400	2184	2127	2134	1710	1846	2029	2129	Aurangabad
..	1399	1477	1473	1479	1486	1299	1478	1493	1660	Jalna
2506	2208	1990	2742	2484	2299	2280	2621	2398	2500	2658	2637	Beed
5582	5217	5248	6532	6361	5956	5886	6241	5407	5824	6180	6426	Total Aurangabad Division
..	389	352	306	257	302	235	255	260	287	Latur
2341	1797	2531	1801	2034	2083	2069	2103	1867	2135	2266	2536	Osmanabad
817	390	453	378	311	316	322	352	266	265	301	302	Nanded
2149	2031	2054	1813	1757	1723	1676	1713	1483	1389	1561	1677	Parbhani
..	183	192	212	Hingoli
5307	4218	5038	4381	4454	4428	4324	4470	3851	4227	4580	5014	Total Latur Division
5	13	8	11	35	33	72	171	212	211	160	166	Buldhana
..	3	34	11	..	2	1	Akola
..	16	15	13	Washim
..	3	2	6	2	1	1	Amravati
..	6	..	8	1	1	..	1	1	Yavatmal
5	25	8	19	35	33	72	208	230	229	179	182	Total Amravati Division
11	29	16	1	14	13	12	20	20	21	18	17	Wardha
530	516	448	330	146	212	200	235	215	193	99	98	Nagpur
346	362	279	120	49	40	32	39	23	14	15	9	Bhandara
..	1	Gondia
1655	1772	1648	1060	951	964	854	854	722	629	410	437	Chandrapur
..	256	206	196	176	182	152	131	99	88	Gadchiroli
2542	2679	2391	1767	1366	1425	1274	1330	1132	989	641	649	Total Nagpur Division
37355	31660	34981	35315	31999	34415	34473	34871	28202	32727	31835	33567	Total Maharashtra State

Note :-In this table the figures are based on final forecast for the year 1997-98 to 2001-2002

अ.नं.		बाजरी Bajari											
Sr.	जिल्हा	६०-६१	७०-७१	८०-८१	९०-९१	९४-९५	९५-९६	९६-९७	९७-९८	९८-९९	९९-२०००	२०००-०१	०१-०२
No.		60-61	70-71	80-81	90-91	94-95	95-96	96-97	97-98	98-99	99-2000	2000-01	01-02
1	2	51	52	53	54	55	56	57	58	59	60	61	62
१	बृहन्मुंबई
२	ठाणे
३	रायगड
४	रत्नागिरी
५	सिधुदुर्ग
	एकूण कोकण विभाग
६	नासिक	3382	3611	3129	3716	3665	3488	3664	3631	3875	3605	3465	3242
७	धुळे	1329	1626	1287	1514	1439	1650	1740	1725	1741	1070	1084	1431
८	नंदुरबार	157	159	166
९	जळगाव	759	911	913	1206	913	866	870	780	718	673	638	625
	एकूण नासिक विभाग	5470	6148	5329	6436	6017	6004	6274	6136	6334	5505	5346	5464
१०	अहमदनगर	2324	3615	2110	3289	2782	2590	3943	2741	3024	3106	3261	1944
११	पुणे	1806	1760	1555	2195	1807	1478	1770	1357	1500	1599	1604	1132
१२	सोलापूर	974	970	754	303	366	394	276	225	374	572	533	118
	एकूण पुणे विभाग	5104	6345	4419	5787	4955	4462	5989	4323	4898	5277	5398	3194
१३	सातारा	1512	1009	848	1171	1119	870	1000	881	891	910	899	661
१४	सांगली	1322	1056	889	971	903	799	1217	988	1006	1026	1053	425
१५	कोल्हापूर	21	13	9	4	3	2	2	1	1	1
	एकूण कोल्हापूर विभाग	2855	2078	1746	2146	2025	1671	2219	1870	1898	1937	1952	1086
१६	औरंगाबाद	1620	2916	1842	1871	1775	1646	1750	1308	1310	1386	1610	1374
१७	जालना	842	762	924	954	703	808	848	932	767
१८	बीड	748	1950	1299	1644	1611	1964	2099	1768	1768	1815	2136	1514
	एकूण औरंगाबाद विभाग	2368	4866	3141	4357	4148	4534	4803	3779	3886	4049	4678	3655
१९	लातूर	112	104	139	82	85	99	101	101	95
२०	उस्मानाबाद	208	316	185	103	131	138	172	168	176	191	197	185
२१	नांदेड	19	14	19	17	15	10	3	7	3	3	2	5
२२	परभणी	34	237	91	89	85	81	92	88	82	74	92	96
२३	हिंगोली	4	4	4
	एकूण लातूर विभाग	261	567	295	321	335	368	349	348	360	373	396	385
२४	बुलढाणा	54	104	114	128	144	127	64	92	55	75	79	78
२५	अकोला	55	64	117	55	47	39	43	56	56	23	25	23
२६	वाशिम	27	25	23
२७	अमरावती	58	57	76	37	19	18	18	17	19	10	9	10
२८	यवतमाळ	103	137	92	127	94	99	91	89	89	86	92	74
	एकूण अमरावती विभाग	270	362	399	347	304	283	216	254	219	221	230	208
२९	वर्धा	17	18	9	7	2	2	2	1	1	1
३०	नागपूर	3	2	1	2	1	..	1	1	1	1
३१	भंडारा
३२	गोंदिया
३३	चंद्रपूर	3	1	1	1
३४	गडचिरोली	1
	एकूण नागपूर विभाग	23	21	11	10	3	2	4	2	2	2
	एकूण महाराष्ट्र राज्य	16351	20387	15340	19404	17787	17324	19854	16712	17597	17364	18000	13992

TABLE XIV-Contd.

(क्षेत्र '००' हेक्टरात) (Area in hundred hectares)

इतर तृणधान्ये Other Cereals												District
६०-६१	७०-७१	८०-८१	९०-९१	९४-९५	९५-९६	९६-९७	९७-९८	९८-९९	९९-२०००	२०००-०१	०१-०२	
60-61	70-71	80-81	90-91	94-95	95-96	96-97	97-98	98-99	99-2000	2000-01	01-02	
63	64	65	66	67	68	69	70	71	72	73	74	
..	Greater Mumbai
409	344	297	348	320	319	315	334	302	288	293	201	Thane
290	172	292	312	183	167	175	233	174	152	163	130	Raigad
996	604	711	420	311	285	263	337	307	244	288	237	Ratnagiri
..	115	61	43	34	62	47	33	44	42	Sindhudurg
1695	1120	1300	1195	875	814	787	966	830	717	788	610	Total Konkan Division
703	643	753	805	766	765	815	652	857	1035	1095	973	Nasik
385	430	487	448	444	410	449	481	447	267	243	209	{ Dhule
..	191	389	281	{ Nandurbar
11	10	13	7	114	80	78	94	111	92	144	137	Jalgaon
1099	1083	1253	1260	1324	1255	1342	1227	1415	1585	1871	1600	Total Nasik Division
135	134	100	123	164	85	192	197	253	209	285	322	Ahmednagar
256	225	228	240	233	208	350	346	327	320	301	292	Pune
69	123	166	235	182	176	146	228	401	282	293	254	Solapur
460	482	494	598	579	469	688	771	981	811	879	868	Total Pune Division
208	153	165	192	178	146	129	243	236	242	237	227	Satara
62	53	78	76	109	61	96	133	167	189	183	180	Sangli
589	536	530	333	332	277	306	386	384	339	355	326	Kolhapur
859	742	773	601	619	484	531	762	787	770	775	733	Total Kolhapur Division
65	105	94	104	412	389	412	429	689	498	804	812	Aurangabad
..	42	340	242	306	331	369	383	578	478	Jalna
253	106	71	140	57	57	49	89	57	65	83	45	Beed
318	211	165	286	809	688	767	849	1115	946	1465	1335	Total Aurangabad Division
..	82	40	30	32	89	57	55	64	61	Latur
109	196	211	86	89	42	55	99	104	124	168	125	Osmanabad
53	16	24	6	17	9	9	7	4	17	16	21	Nanded
12	52	43	15	35	22	17	21	36	20	27	26	{ Parbhani
..	6	9	9	{ Hingoli
174	264	278	189	181	103	113	216	201	222	284	242	Total Latur Division
9	11	8	24	169	117	191	206	275	214	416	322	Buldhana
7	11	14	4	8	4	2	16	16	11	15	11	{ Akola
..	1	8	5	{ Washim
40	57	98	53	53	70	81	25	22	27	53	41	Amravati
7	12	5	2	7	6	7	5	4	5	16	10	Yavatmal
63	91	125	83	237	197	281	252	317	258	508	389	Total Amravati Division
..	3	3	1	1	2	6	4	4	3	Wardha
4	6	6	6	4	4	4	2	5	8	5	4	Nagpur
65	54	48	33	22	20	21	12	11	..	6	1	{ Bhandara
..	2	10	11	{ Gondia
49	83	74	4	9	4	3	16	10	31	15	7	Chandrapur
..	59	47	38	38	41	32	43	41	41	Gadchiroli
118	146	128	102	85	67	67	73	64	88	81	67	Total Nagpur Division
4786	4139	4516	4314	4709	4077	4576	5116	5710	5397	6651	5844	Total Maharashtra State

अ.नं.	जिल्हा	एकूण तृणधान्ये Total Cereals											
		६०-६१	७०-७१	८०-८१	९०-९१	९४-९५	९५-९६	९६-९७	९७-९८	९८-९९	९९-२०००	२०००-०१	०१-०२
Sr. No.		75	76	77	78	79	80	81	82	83	84	85	86
१	बृहन्मुंबई	29	12	10	3
२	ठाणे	1911	1737	1755	1844	1866	1822	1843	1830	1724	1707	1711	1611
३	रायगड	1631	1528	1728	1836	1540	1596	1553	1528	1509	1510	1510	1467
४	रत्नागिरी	2297	2053	2214	1245	1126	1079	1059	1132	1095	1043	1076	1024
५	सिंधुदुर्ग	902	864	830	814	861	848	832	842	828
	एकूण कोकण विभाग	5868	5330	5707	5830	5396	5324	5312	5376	5195	5091	5139	4930
६	नासिक	6388	5818	6603	6615	6103	5869	6221	5967	6512	6447	5687	5360
७	धुळे	4157	3874	4553	4279	3751	3831	3749	3820	3840	1968	1876	2199
८	नंदुरबार	1360	1433	1313
९	जळगाव	3037	3041	3817	4415	4146	3990	3735	3368	3471	3449	2725	2741
	एकूण नासिक विभाग	13582	12733	14973	15309	14000	13690	13705	13155	13823	13224	11721	11613
१०	अहमदनगर	9768	9492	9152	10032	9298	9210	10987	9787	9112	9633	9743	8568
११	पुणे	7181	6791	7121	8947	6488	8243	8881	8020	7030	8116	8008	7520
१२	सोलापूर	9471	8046	9207	8201	7814	8152	8193	8224	6342	8592	7753	8051
	एकूण पुणे विभाग	26420	24329	25480	27180	23600	25605	28061	26031	22484	26341	25504	24139
१३	सातारा	4169	3963	4162	4511	4013	3807	4065	3969	4009	4130	4006	3845
१४	सांगली	4268	3675	3902	4145	3994	3900	4342	4118	4281	4480	4554	3789
१५	कोल्हापूर	2143	1910	2145	1960	1837	1737	1784	1777	1794	1725	1745	1692
	एकूण कोल्हापूर विभाग	10580	9548	10209	10616	9844	9444	10191	9864	10084	10335	10305	9326
१६	औरंगाबाद	6678	7386	7244	5341	5409	4947	5116	4477	4512	4491	4959	4874
१७	जालना	3424	3392	3377	3410	3115	3153	3394	3538	3441
१८	बीड	4836	5867	5337	6042	5383	5598	5682	5522	5400	5557	6143	5278
	एकूण औरंगाबाद विभाग	11514	13253	12581	14807	14184	13922	14208	13114	13065	13442	14640	13593
१९	लातूर	3058	2568	2560	2401	2648	2636	2679	2684	2551
२०	उस्मानाबाद	5515	5639	6769	3167	3533	3515	3833	3681	3702	3840	4044	4098
२१	नांदेड	3646	3348	3798	3571	3061	3015	3017	2767	2838	2902	2937	2646
२२	परभणी	4454	4770	5131	4902	4431	4390	4578	4257	4390	3003	3140	3266
२३	हिंगोली	1613	1541	1549
	एकूण लातूर विभाग	13615	13757	15698	14698	13593	13480	13829	13353	13566	14037	14346	14110
२४	बुलढाणा	2943	2900	3173	2532	2300	1993	2231	2161	2207	2166	2157	2102
२५	अकोला	3027	3076	2978	3156	2520	2468	2482	2280	2028	1036	1000	988
२६	वाशिम	955	864	868
२७	अमरावती	2441	2126	2575	2333	1674	1681	1636	1497	1478	1514	1473	1358
२८	यवतमाळ	3092	2979	3156	2541	2328	2030	1957	1955	1932	1921	1876	1759
	एकूण अमरावती विभाग	11503	11081	11882	10562	8822	8172	8306	7893	7645	7592	7370	7075
२९	वर्धा	1829	1698	1734	1155	972	966	856	814	764	726	652	575
३०	नागपूर	3299	3002	3047	2358	1977	2037	1762	1673	1675	1710	1280	1314
३१	भंडारा	3386	3583	3365	3815	3649	3892	3351	3434	3494	1654	1553	1581
३२	गोंदिया	1948	1881	1867
३३	चंद्रपूर	4444	4886	5082	3283	3091	3080	2883	2750	2620	2629	2294	2393
३४	गडचिरोली	1745	1653	1589	1626	1616	1629	1632	1558	1590
	एकूण नागपूर विभाग	12958	13169	13228	12356	11342	11564	10478	10287	10182	10299	9218	9320
	एकूण महाराष्ट्र राज्य	106040	103200	109758	111358	100781	101201	104090	99073	96044	100361	98243	94106

TABLE XIV-Contd.

(क्षेत्र '००' हेक्टरात) (Area in hundred hectares)

तूर Tur												District	
६०-६१	७०-७१	८०-८१	९०-९१	९४-९५	९५-९६	९६-९७	९७-९८	९८-९९	९९-२०००	२०००-०१	०१-०२		
60-61	70-71	80-81	90-91	94-95	95-96	96-97	97-98	98-99	99-2000	2000-01	01-02		
87	88	89	90	91	92	93	94	95	96	97	98		
..	Greater Mumbai
41	29	27	44	32	31	27	25	31	29	29	27		Thane
10	4	14	16	15	14	12	13	10	9	10	10		Raigad
4	5	4	6	8	3	4	5	5	5	5	6		Ratnagiri
..	1		Sindhudurg
55	38	45	67	55	48	43	43	46	43	44	43		Total Konkan Division
74	51	45	75	85	73	80	88	93	87	86	89		Nasik
74	68	106	186	271	272	284	294	270	69	69	73		{ Dhule
									234	230	236		{ Nandurbar
104	104	106	220	277	232	218	241	244	251	257	284		Jalgaon
252	223	257	481	633	577	582	623	607	641	642	682		Total Nasik Division
142	200	166	189	234	205	208	176	188	190	191	167		Ahmednagar
69	50	70	47	53	60	59	39	39	39	42	41		Pune
287	697	602	401	345	450	452	270	275	285	323	67		Solapur
498	947	838	637	632	715	719	485	502	514	556	275		Total Pune Division
76	49	62	89	72	64	83	76	76	77	71	65		Satara
170	140	145	129	122	92	124	136	138	144	157	97		Sangli
72	50	49	51	29	26	31	37	35	20	20	24		Kolhapur
318	239	256	269	223	182	238	249	249	241	248	186		Total Kolhapur Division
492	490	561	519	471	448	507	371	408	423	527	327		Aurangabad
..	427	372	434	422	377	461	472	455	421		Jalna
192	325	352	515	500	461	534	442	461	478	534	443		Beed
684	815	913	1461	1343	1343	1463	1190	1330	1373	1516	1191		Total Aurangabad Division
..	693	672	675	795	650	660	701	764	728		Latur
662	861	1021	837	795	783	777	692	749	802	836	681		Osmanabad
403	439	372	433	488	496	471	460	481	486	532	523		Nanded
307	473	533	776	713	703	790	800	733	479	508	527		{ Parbhani
									260	266	247		{ Hingoli
1372	1773	1926	2739	2668	2657	2833	2602	2623	2728	2906	2706		Total Latur Division
235	250	284	523	660	661	576	630	616	557	591	583		Buldhana
309	365	393	761	742	740	743	812	773	460	464	468		{ Akola
									381	417	401		{ Washim
360	371	358	831	899	894	825	834	865	922	996	955		Amravati
412	476	469	886	1148	1218	1074	1132	1116	1157	1195	1230		Yavatmal
1316	1462	1504	3001	3449	3513	3218	3408	3370	3477	3663	3637		Total Amravati Division
268	255	238	500	522	481	533	511	458	488	519	561		Wardha
405	354	288	556	537	501	512	519	511	511	487	506		Nagpur
59	63	73	87	91	93	100	102	101	61	56	57		{ Bhandara
									40	39	40		{ Gondia
73	102	99	229	235	254	287	303	252	274	269	274		Chandrapur
..	13	20	23	27	21	18	18	16	15		Gadchiroli
805	774	698	1385	1405	1352	1459	1456	1340	1392	1386	1453		Total Nagpur Division
5300	6271	6437	10040	10408	10387	10555	10056	10067	10409	10961	10173		Total Maharashtra State

अ.नं.	जिल्हा	हरभरा Gram											
		६०-६१	७०-७१	८०-८१	९०-९१	९४-९५	९५-९६	९६-९७	९७-९८	९८-९९	९९-२०००	२०००-०१	०१-०२
Sr. No.		60-61	70-71	80-81	90-91	94-95	95-96	96-97	97-98	98-99	99-2000	2000-01	01-02
1	2	99	100	101	102	103	104	105	106	107	108	109	110
१	बृहन्मुंबई
२	ठाणे	12	13	9	26	43	41	40	37	38	38	38	38
३	रायगड	5	4	7	20	16	17	23	20	21	23	20	20
४	रत्नागिरी	1	..	1	..	1
५	सिंधुदुर्ग
	एकूण कोकण विभाग	17	17	16	46	60	58	64	57	60	61	58	58
६	नासिक	232	162	209	500	573	573	489	522	603	600	242	282
७	धुळे	104	83	81	276	309	290	251	273	311	179	68	84
८	नंदुरबार	125	68	98
९	जळगाव	47	57	40	539	556	558	563	503	574	611	252	271
	एकूण नासिक विभाग	383	302	330	1315	1438	1421	1303	1298	1488	1515	630	735
१०	अहमदनगर	297	175	215	348	354	337	405	408	596	553	610	600
११	पुणे	273	161	249	383	374	382	423	434	479	515	536	562
१२	सोलापूर	232	269	319	339	262	285	318	321	505	378	307	316
	एकूण पुणे विभाग	802	605	783	1070	990	1004	1146	1163	1580	1446	1453	1478
१३	सातारा	165	87	118	132	163	167	189	213	238	263	230	254
१४	सांगली	151	73	200	225	264	265	223	235	307	312	278	308
१५	कोल्हापूर	35	12	89	123	86	77	101	97	113	122	128	139
	एकूण कोल्हापूर विभाग	351	172	407	480	513	509	513	545	658	697	636	701
१६	औरंगाबाद	435	234	384	470	381	374	383	411	483	487	232	415
१७	जालना	135	138	117	139	126	159	176	119	156
१८	बीड	348	221	343	231	172	160	168	214	236	252	269	252
	एकूण औरंगाबाद विभाग	783	455	727	836	691	651	690	751	878	915	620	823
१९	लातूर	289	279	279	328	221	289	303	327	369
२०	उस्मानाबाद	493	474	545	404	440	427	389	404	500	503	531	584
२१	नांदेड	146	182	141	151	248	260	263	215	324	338	218	260
२२	परभणी	334	234	346	411	426	395	433	437	680	576	349	392
२३	हिंगोली	212	179	216
	एकूण लातूर विभाग	973	890	1032	1255	1393	1361	1413	1277	1793	1932	1604	1821
२४	बुलढाणा	84	42	134	224	427	423	249	263	455	472	183	238
२५	अकोला	133	133	129	320	463	438	359	375	565	381	220	223
२६	वाशिम	225	177	291
२७	अमरावती	75	69	113	295	492	481	406	463	524	570	366	335
२८	यवतमाळ	83	79	42	135	158	152	131	164	188	222	138	156
	एकूण अमरावती विभाग	375	323	418	974	1540	1494	1145	1265	1732	1870	1084	1243
२९	वर्धा	38	53	39	156	237	201	108	184	195	211	166	197
३०	नागपूर	92	91	116	273	363	350	314	368	373	381	267	303
३१	भंडारा	104	86	95	133	124	118	114	84	94	60	37	38
३२	गोंदिया	31	26	26
३३	चंद्रपूर	101	109	132	100	113	122	115	123	156	170	100	117
३४	गडचिरोली	37	45	37	32	36	35	36	81	23
	एकूण नागपूर विभाग	335	339	382	699	882	828	683	795	853	889	677	704
	एकूण महाराष्ट्र राज्य	4019	3103	4095	6675	7507	7326	6957	7151	9042	9325	6762	7563

TABLE XIV-Contd.

(क्षेत्र '००' हेक्टरत) (Area in hundred hectares)

इतर कडधान्ये Other Pulses												District
६०-६१	७०-७१	८०-८१	९०-९१	९४-९५	९५-९६	९६-९७	९७-९८	९८-९९	९९-२०००	२०००-०१	०१-०२	
60-61	70-71	80-81	90-91	94-95	95-96	96-97	97-98	98-99	99-2000	2000-01	01-02	
111	112	113	114	115	116	117	118	119	120	121	122	
..	Greater Mumbai
85	69	53	102	102	110	86	127	128	124	125	129	Thane
97	50	67	96	94	85	63	115	104	96	99	119	Raigad
146	91	83	35	44	28	23	69	66	58	69	79	Ratnagiri
..	31	62	49	17	64	63	62	65	70	Sindhudurg
328	210	203	264	302	272	189	375	361	340	358	397	Total Konkan Division
774	776	713	587	556	514	534	545	543	526	573	393	Nasik
869	1096	1127	1035	1017	934	898	861	882	437	433	348	Dhule
									419	621	518	Nandurbar
1872	1784	1564	1231	1069	951	927	966	989	1053	1051	1031	Jalgaon
3515	3656	3404	2853	2642	2399	2359	2372	2414	2435	2678	2290	Total Nasik Division
586	621	532	415	521	404	455	280	357	390	425	352	Ahmednagar
393	399	494	392	411	263	348	243	320	346	498	350	Pune
421	639	843	368	391	365	337	260	276	280	290	129	Solapur
1400	1659	1869	1175	1323	1032	1140	783	953	1016	1213	831	Total Pune Division
454	344	481	407	630	577	587	427	409	442	441	266	Satara
408	414	576	453	569	487	560	513	517	647	508	290	Sangli
98	84	150	127	142	96	95	138	158	142	144	132	Kolhapur
960	842	1207	987	1341	1160	1242	1078	1084	1231	1093	688	Total Kolhapur Division
1628	1727	1984	709	639	401	360	309	335	321	406	252	Aurangabad
..	1014	1104	896	992	768	799	846	946	899	Jalna
472	1022	574	597	497	403	327	389	441	436	461	351	Beed
2100	2749	2558	2320	2240	1700	1679	1466	1575	1603	1813	1502	Total Aurangabad Division
..	635	1103	946	1111	1024	1063	1130	1139	1242	Latur
922	1188	1048	294	457	392	438	429	492	621	680	682	Osmanabad
328	657	577	470	717	694	759	925	901	900	1051	1023	Nanded
932	1271	1542	1187	1370	1249	1068	1104	1141	774	908	910	Parbhani
									402	449	465	Hingoli
2182	3116	3167	2586	3647	3281	3376	3482	3597	3827	4227	4322	Total Latur Division
574	768	920	1212	1525	1391	1538	1283	1323	1388	1697	1612	Buldhana
453	654	979	1525	2225	2072	1944	2042	2016	716	899	818	Akola
									1108	1234	1154	Washim
181	178	246	779	701	559	629	635	695	708	951	854	Amravati
412	450	490	789	722	687	695	736	739	743	885	819	Yavatmal
1620	2050	2635	4305	5173	4709	4806	4696	4773	4663	5666	5257	Total Amravati Division
203	178	138	83	50	45	31	54	58	37	44	30	Wardha
165	203	169	188	168	170	188	137	108	119	133	93	Nagpur
903	873	585	336	503	500	477	370	333	372	141	170	Bhandara
									10	82	100	Gondia
818	753	686	503	472	437	438	437	490	448	278	317	Chandrapur
..	258	232	187	191	213	209	220	123	143	Gadchiroli
2089	2007	1578	1368	1425	1339	1325	1211	1198	1206	801	853	Total Nagpur Division
4194	16289	16621	15858	18093	15892	16116	15463	15955	16321	17849	16140	Total Maharashtra State

अ.नं.	जिल्हा	एकूण कडधान्ये Total Pulses											
		६०-६१	७०-७१	८०-८१	९०-९१	९४-९५	९५-९६	९६-९७	९७-९८	९८-९९	९९-२०००	२०००-०१	०१-०२
Sr. No.		60-61	70-71	80-81	90-91	94-95	95-96	96-97	97-98	98-99	99-2000	2000-01	01-02
1	2	123	124	125	126	127	128	129	130	131	132	133	134
१	बृहन्मुंबई
२	ठाणे	138	111	89	172	177	182	153	189	197	191	192	194
३	रायगड	112	58	88	132	125	116	98	148	135	128	129	149
४	रत्नागिरी	150	96	87	41	53	31	28	74	72	63	74	85
५	सिंधुदुर्ग	32	62	49	17	64	63	62	65	70
	एकूण कोकण विभाग	400	265	264	377	417	378	296	475	467	444	460	498
६	नासिक	1080	989	967	1162	1214	1160	1103	1155	1239	1213	901	764
७	धुळे	1047	1247	1314	1497	1597	1496	1433	1428	1463	685	570	505
८	नंदुरबार	778	919	852
९	जळगाव	2023	1945	1710	1990	1902	1741	1708	1710	1807	1915	1560	1586
	एकूण नासिक विभाग	4150	4181	3991	4649	4713	4397	4244	4293	4509	4591	3950	3707
१०	अहमदनगर	1025	996	913	952	1109	946	1068	864	1141	1133	1226	1119
११	पुणे	735	610	813	822	838	705	830	716	838	900	1076	953
१२	सोलापूर	940	1605	1764	1108	998	1100	1107	851	1056	943	920	512
	एकूण पुणे विभाग	2700	3211	3490	2882	2945	2751	3005	2431	3035	2976	3222	2584
१३	सातारा	695	480	661	628	865	808	859	716	723	782	742	585
१४	सांगली	729	627	921	807	955	844	907	884	962	1103	943	695
१५	कोल्हापूर	205	146	288	301	257	199	227	272	306	284	292	295
	एकूण कोल्हापूर विभाग	1629	1253	1870	1736	2077	1851	1993	1872	1991	2169	1977	1575
१६	औरंगाबाद	2555	2451	2929	1698	1491	1223	1250	1091	1226	1231	1165	994
१७	जालना	1576	1614	1447	1553	1271	1419	1494	1520	1476
१८	बीड	1012	1568	1269	1343	1169	1024	1029	1045	1138	1166	1264	1046
	एकूण औरंगाबाद विभाग	3567	4019	4198	4617	4274	3694	3832	3407	3783	3891	3949	3516
१९	लातूर	1617	2054	1900	2234	1895	2012	2134	2230	2339
२०	उस्मानाबाद	2077	2523	2614	1535	1692	1602	1604	1525	1741	1926	2047	1947
२१	नांदेड	877	1278	1090	1054	1453	1450	1493	1600	1706	1724	1801	1806
२२	परभणी	1573	1978	2421	2374	2509	2347	2291	2341	2554	1829	1765	1829
२३	हिंगोली	874	894	928
	एकूण लातूर विभाग	4527	5779	6125	6580	7708	7299	7622	7361	8013	8487	8737	8849
२४	बुलढाणा	893	1060	1338	1959	2612	2475	2363	2176	2394	2417	2471	2433
२५	अकोला	895	1152	1501	2606	3430	3250	3046	3229	3354	1557	1583	1509
२६	वाशिम	1714	1828	1846
२७	अमरावती	616	618	717	1905	2092	1934	1860	1932	2084	2200	2313	2144
२८	यवतमाळ	907	1005	1001	1810	2028	2057	1900	2032	2043	2122	2218	2205
	एकूण अमरावती विभाग	3311	3835	4557	8280	10162	9716	9169	9369	9875	10010	10413	10137
२९	वर्धा	509	486	415	739	809	727	672	749	711	736	729	788
३०	नागपूर	662	648	573	1017	1068	1021	1014	1024	992	1011	887	902
३१	भंडारा	1066	1022	753	556	718	711	691	556	528	493	234	265
३२	गोंदिया	81	147	166
३३	चंद्रपूर	992	964	917	832	820	813	840	863	898	892	647	708
३४	गडचिरोली	308	297	247	250	270	262	274	220	181
	एकूण नागपूर विभाग	3229	3120	2658	3452	3712	3519	3467	3462	3391	3487	2864	3010
	एकूण महाराष्ट्र राज्य	23513	25663	27153	32573	36008	33605	33628	32670	35064	36055	35572	33876

TABLE XIV-Contd.

(क्षेत्र '००' हेक्टरात) (Area in hundred hectares)

एकूण अन्नधान्ये Total Foodgrains												District
६०-६१	७०-७१	८०-८१	९०-९१	९४-९५	९५-९६	९६-९७	९७-९८	९८-९९	९९-२०००	२०००-०१	०१-०२	
60-61	70-71	80-81	90-91	94-95	95-96	96-97	97-98	98-99	99-2000	2000-01	01-02	
135	136	137	138	139	140	141	142	143	144	145	146	
29	12	10	3	Greater Mumbai
2049	1848	1844	2016	2043	2004	1996	2019	1921	1898	1903	1805	Thane
1743	1586	1816	1968	1665	1709	1694	1701	1663	1637	1639	1616	Raigad
2448	2149	2301	1286	1179	1110	1087	1206	1167	1106	1150	1109	Ratnagiri
..	934	926	879	831	925	911	894	907	898	Sindhudurg
6269	5595	5971	6207	5813	5702	5608	5851	5662	5535	5599	5428	Total Konkan Division
7468	6807	7570	7777	7317	7029	7324	7122	7751	7660	6588	6124	Nasik
5204	5121	5867	5776	5348	5327	5182	5248	5303	2653	2446	2704	Dhule
..	2138	2352	2165	Nandurbar
5059	4986	5527	6405	6048	5731	5443	5078	5278	5364	4285	4327	Jalgaon
17731	16914	18964	19958	18713	18087	17949	17448	18332	17815	15671	15320	Total Nasik Division
10792	10488	10065	10984	10407	10156	12055	10651	10253	10766	10969	9687	Ahmednagar
7916	7401	7934	9769	7326	8948	9711	8736	7868	9016	9084	8473	Pune
10411	9651	10971	9309	8812	9252	9300	9075	7398	9535	8673	8563	Solapur
29119	27540	28970	30062	26545	28356	31066	28462	25519	29317	28726	26723	Total Pune Division
4863	4443	4823	5139	4878	4615	4924	4685	4732	4912	4748	4430	Satara
4997	4302	4823	4952	4949	4744	5249	5002	5243	5583	5497	4484	Sangli
2349	2056	2433	2261	2094	1936	2011	2049	2100	2009	2037	1987	Kolhapur
12209	10801	12079	12352	11921	11295	12184	11736	12075	12504	12282	10901	Total Kolhapur Division
9233	9837	10173	7039	6900	6170	6366	5568	5738	5722	6124	5868	Aurangabad
..	5000	5006	4824	4963	4386	4572	4888	5058	4917	Jalna
5848	7435	6606	7385	6552	6622	6711	6567	6538	6723	7407	6324	Beed
15081	17272	16779	19424	18458	17616	18040	16521	16848	17333	18589	17109	Total Aurangabad Division
..	4675	4622	4460	4635	4543	4648	4813	4914	4890	Latur
7592	8162	9383	5002	5225	5117	5437	5206	5443	5766	6091	6045	Osmanabad
4523	4626	4888	4325	4514	4465	4510	4367	4544	4626	4738	4452	Nanded
6028	6748	7552	7276	6940	6737	6869	6598	6944	4832	4905	5095	Parbhani
..	2487	2435	2477	Hingoli
18143	19536	21823	21278	21301	20779	21451	20714	21579	22524	23083	22959	Total Latur Division
3836	3960	4511	4491	4912	4468	4594	4337	4601	4583	4628	4535	Buldhana
3921	4228	4479	5762	5950	5718	5528	5509	5382	2593	2583	2497	Akola
..	2669	2692	2714	Washim
3058	2743	3292	4238	3766	3615	3496	3429	3562	3714	3786	3502	Amravati
3999	3984	4157	4351	4356	4087	3857	3987	3975	4043	4094	3964	Yavatmal
14814	14915	16439	18842	18984	17888	17475	17262	17520	17602	17783	17212	Total Amravati Division
2339	2184	2149	1894	1781	1693	1528	1563	1475	1462	1381	1363	Wardha
3961	3651	3620	3375	3045	3058	2776	2697	2667	2721	2167	2216	Nagpur
4451	4605	4118	4371	4367	4603	4042	3990	4022	2147	1787	1846	Bhandara
..	2029	2028	2033	Gondia
5436	5850	5999	4115	3911	3893	3723	3613	3518	3521	2941	3101	Chandrapur
..	2053	1950	1836	1876	1886	1891	1906	1778	1771	Gadchiroli
16187	16290	15886	15808	15054	15083	13945	13749	13573	13786	12082	12330	Total Nagpur Division
129553	128863	136911	143931	136789	134806	137718	131743	131103	136416	133815	127982	Total Maharashtra State

अ.नं.	जिल्हा	ऊस (तोडणी झालेले) Sugar-cane (Harvested)										
		७०-७१	८०-८१	९०-९१	९४-९५	९५-९६	९६-९७	९७-९८	९८-९९	९९-२०००	२०००-०१	०१-०२
Sr.	No.	70-71	80-81	90-91	94-95	95-96	96-97	97-98	98-99	99-2000	2000-01	01-02
1	2	147	148	149	150	151	152	153	154	155	156	157
१	बृहन्मुंबई
२	ठाणे	..	1
३	रायगड
४	रत्नागिरी	3	2
५	सिंधुदुर्ग	1	1	2	2
	एकूण कोकण विभाग	3	3	1	1	2	2
६	नासिक	122	206	298	293	313	235	219	237	234	251	236
७	धुळे	31	82	142	189	247	187	98	105	56	53	44
८	नंदुरबार	75	82	59
९	जळगाव	14	59	117	174	158	128	109	107	94	145	135
	एकूण नासिक विभाग	167	347	557	656	718	550	426	449	459	531	474
१०	अहमदनगर	317	469	532	596	666	421	459	596	666	671	520
११	पुणे	154	176	334	390	364	417	409	485	476	487	487
१२	सोलापूर	119	158	397	460	409	534	539	625	667	647	598
	एकूण पुणे विभाग	590	803	1263	1446	1439	1372	1407	1706	1809	1805	1605
१३	सातारा	93	176	369	441	428	453	426	451	427	383	394
१४	सांगली	133	247	249	358	430	442	459	486	456	452	449
१५	कोल्हापूर	399	476	626	836	917	842	882	947	919	897	1019
	एकूण कोल्हापूर विभाग	625	899	1244	1635	1775	1737	1767	1884	1802	1732	1862
१६	औरंगाबाद	98	184	280	299	207	126	100	158	196	184	103
१७	जालना	120	200	127	66	38	67	127	160	127
१८	बीड	20	55	210	191	200	176	115	202	320	340	347
	एकूण औरंगाबाद विभाग	118	239	610	690	534	368	253	427	643	684	577
१९	लातूर	123	186	181	39	209	233	279	289	361
२०	उस्मानाबाद	75	160	202	176	146	139	154	167	266	257	271
२१	नांदेड	32	45	130	124	150	145	97	110	148	147	147
२२	परभणी	26	46	117	105	152	129	129	173	123	129	121
२३	हिंगोली	208	158	164
	एकूण लातूर विभाग	133	251	572	591	629	452	589	683	1024	980	1064
२४	बुलढाणा	11	15	27	16	11	13	6	8	10	12	11
२५	अकोला	5	4	27	20	22	24	19	15	2	6	6
२६	वाशिम	18	28	24
२७	अमरावती	2	2	17	15	8	33	18	20	19	35	30
२८	यवतमाळ	5	13	69	63	75	79	68	65	70	74	69
	एकूण अमरावती विभाग	23	34	140	114	116	149	111	108	119	155	140
२९	वर्धा	1	1	10	14	21	8	20	28	27	35	32
३०	नागपूर	1	2	4	10	18	11	6	6	7	9	9
३१	भंडारा	5	4	13	15	22	24	23	7	11	15	14
३२	गोंदिया	7	5
३३	चंद्रपूर	2	1	2	1
३४	गडचिरोली
	एकूण नागपूर विभाग	9	8	29	39	61	43	50	41	45	66	60
	एकूण महाराष्ट्र राज्य	1668	2584	4416	5172	5274	4673	4603	5298	5901	5953	5782

TABLE XIV-Contd.

(क्षेत्र '००' हेक्टरात) (Area in hundred hectares)

कापूस Cotton												District	
६०-६१	७०-७१	८०-८१	९०-९१	९४-९५	९५-९६	९६-९७	९७-९८	९८-९९	९९-२०००	२०००-०१	०१-०२		
60-61	70-71	80-81	90-91	94-95	95-96	96-97	97-98	98-99	99-2000	2000-01	01-02		
158	159	160	161	162	163	164	165	166	167	168	169		
..	Greater Mumbai
..	Thane
..	Raigad
..	Ratnagiri
..	Sindhudurg
..	Total Konkan Division
113	105	37	17	6	9	48	31	42	56	57	62	..	Nasik
687	643	609	662	742	875	926	867	946	671	659	668	..	Dhule
..	316	296	331	..	Nandurbar
2042	2412	2126	1893	2637	2703	2872	3404	3719	3991	4115	4030	..	Jalgaon
2842	3160	2772	2572	3385	3587	3846	4302	4707	5034	5127	5091	..	Total Nasik Division
324	283	172	19	19	27	36	98	121	150	157	135	..	Ahmednagar
61	87	60	2	2	1	2	2	3	4	7	2	..	Pune
112	194	177	24	34	38	42	44	49	58	65	40	..	Solapur
497	564	409	45	55	66	80	144	173	212	229	177	..	Total Pune Division
25	72	71	9	53	35	47	45	47	54	56	31	..	Satara
48	43	31	19	18	22	21	32	31	33	36	31	..	Sangli
19	6	5	1	1	1	2	1	1	1	1	1	..	Kolhapur
92	121	107	29	72	58	70	78	79	88	93	63	..	Total Kolhapur Division
1836	1781	1451	633	853	967	1074	1397	1526	1595	1324	1413	..	Aurangabad
..	1284	1309	1570	1513	1520	1626	1703	1382	1572	..	Jalna
584	512	315	236	689	878	911	829	1103	1112	829	1080	..	Beed
2420	2293	1766	2153	2851	3415	3498	3746	4255	4410	3535	4065	..	Total Aurangabad Division
..	235	286	334	363	286	316	280	222	171	..	Latur
592	437	220	1	19	15	40	30	26	25	..	Osmanabad
1886	1986	2042	2349	2458	2747	2624	2752	2781	2743	2700	2457	..	Nanded
2289	2656	2416	2660	2927	3269	3094	3325	3300	2192	2024	2034	..	Parbhani
..	1135	1043	935	..	Hingoli
4767	5079	4678	5244	5671	6351	6100	6378	6437	6380	6015	5622	..	Total Latur Division
2452	2565	2225	2667	2447	2583	2561	2655	2658	2580	2198	2201	..	Buldhana
3151	3375	3378	3617	3204	3568	3588	3682	3603	2396	2278	2314	..	Akola
..	1199	1057	982	..	Washim
3380	3614	3507	3730	3416	3757	3767	3509	3209	3260	3091	3246	..	Amravati
2938	3551	3563	4240	4200	4582	4732	4453	4456	4461	4477	4370	..	Yavatmal
11921	13105	12673	14254	13267	14490	14648	14299	13926	13896	13101	13113	..	Total Amravati Division
1504	1833	1916	1552	1372	1493	1811	1401	1322	1339	1404	1500	..	Wardha
700	930	795	681	481	631	602	524	565	634	711	801	..	Nagpur
..	Bhandara
..	Gondia
252	413	381	679	559	682	623	520	527	546	554	615	..	Chandrapur
..	3	2	4	2	Gadchiroli
2456	3176	3092	2915	2414	2810	3038	2445	2414	2519	2669	2916	..	Total Nagpur Division
24995	27498	25497	27212	27715	30777	31280	31392	31991	32539	30769	31047	..	Total Maharashtra State

अ.नं.	जिल्हा	भुईमूग (खरीप) Groundnut (Kharif)												
		६०-६१	७०-७१	८०-८१	९०-९१	९४-९५	९५-९६	९६-९७	९७-९८	९८-९९	९९-२०००	२०००-०१	०१-०२	
Sr. No.	1	2	170	171	172	173	174	175	176	177	178	179	180	181
१	बृहन्मुंबई
२	ठाणे	..	1	1	2	2	2	2	2	2	2	2	2	2
३	रायगड	2	..	3	2	1	..	1	1	1	1	1
४	रत्नागिरी	..	3	4	..	2	1	..	1	1	1	1	1	1
५	सिंधुदुर्ग	12	12	12	15	17	13	14	14	14	15
	एकूण कोकण विभाग	..	4	7	14	19	17	18	20	17	18	18	18	19
६	नासिक	726	428	555	489	428	411	437	445	421	390	373	353	353
७	धुळे	1321	1100	891	813	768	749	616	536	510	380	381	330	330
८	नंदुरबार	126	106	90	90
९	जळगाव	1033	669	583	424	190	169	167	113	83	69	69	58	58
	एकूण नासिक विभाग	3080	2197	2029	1726	1386	1329	1220	1094	1014	965	929	831	831
१०	अहमदनगर	314	189	135	136	86	57	67	58	71	73	68	57	57
११	पुणे	229	277	323	414	406	415	448	414	450	478	488	425	425
१२	सोलापूर	799	633	257	118	91	170	162	67	74	83	81	22	22
	एकूण पुणे विभाग	1342	1099	715	668	583	642	677	539	595	634	637	504	504
१३	सातारा	602	632	614	738	475	471	554	547	551	567	589	579	579
१४	सांगली	832	758	434	447	357	361	332	369	371	376	387	343	343
१५	कोल्हापूर	516	574	500	685	592	586	626	606	604	618	657	669	669
	एकूण कोल्हापूर विभाग	1950	1964	1548	1870	1424	1418	1512	1522	1526	1561	1633	1591	1591
१६	औरंगाबाद	733	240	287	149	140	137	130	107	114	116	121	55	55
१७	जालना	83	59	50	51	25	23	23	20	16	16
१८	बीड	644	378	163	213	234	209	122	126	124	144	145	98	98
	एकूण औरंगाबाद विभाग	1377	618	450	445	433	396	303	258	261	283	286	169	169
१९	लातूर	303	201	198	165	174	172	162	157	142	142
२०	उस्मानाबाद	1214	1228	403	177	137	167	168	115	109	115	107	86	86
२१	नांदेड	182	290	157	38	31	5	17	8	8	4	4	2	2
२२	परभणी	463	130	152	91	45	12	8	6	6	1	1	2	2
२३	हिंगोली	1
	एकूण लातूर विभाग	1859	1648	712	609	414	382	358	303	295	283	269	232	232
२४	बुलढाणा	353	253	272	131	105	94	51	73	75	68	46	27	27
२५	अकोला	404	260	173	64	27	8	18	16	16	2	2
२६	वाशिम	4	4	2	2
२७	अमरावती	184	409	315	285	203	187	155	118	85	77	65	34	34
२८	यवतमाळ	215	358	241	77	25	25	18	17	13	7	5	3	3
	एकूण अमरावती विभाग	1156	1280	1001	557	360	314	242	224	189	158	122	66	66
२९	वर्धा	9	78	48	160	103	71	64	65	52	49	39	24	24
३०	नागपूर	50	137	124	212	140	150	171	139	126	112	103	98	98
३१	भंडारा	4	12	17	2	2	1	1	2	2	1	1
३२	गोंदिया
३३	चंद्रपूर	1	3	2	4	1	1	1	1	..	1
३४	गडचिरोली
	एकूण नागपूर विभाग	64	230	191	378	246	223	237	207	180	163	143	122	122
	एकूण महाराष्ट्र राज्य	10828	9040	6653	6267	4865	4721	4567	4167	4077	4065	4037	3534	3534

TABLE XIV-Contd.

(क्षेत्र '००' हेक्टरात) (Area in hundred hectares)

करडई Safflower										District
८०-८१	९०-९१	९४-९५	९५-९६	९६-९७	९७-९८	९८-९९	९९-२०००	२०००-०१	२००१-०२	
80-81	90-91	94-95	95-96	96-97	97-98	98-99	99-2000	2000-01	2001-02	
182	183	184	185	186	187	188	189	190	191	
..	Greater Mumbai
..	Thane
..	Raigad
..	Ratnagiri
..	Sindhudurg
..	Total Konkan Division
9	13	5	1	7	9	13	8	7	7	Nasik
1	5	1	1	3	4	3	{ Dhule
..	2	1	..	{ Nandurbar
41	225	56	28	29	11	2	3	Jalgaon
51	243	62	30	39	24	18	13	8	7	Total Nasik Division
615	640	477	460	452	445	300	322	304	274	Ahmednagar
281	431	219	183	253	261	186	189	179	167	Pune
577	553	379	365	371	244	131	201	189	159	Solapur
1473	1624	1075	1008	1076	950	617	712	672	600	Total Pune Division
54	47	55	46	53	55	55	55	59	59	Satara
78	128	97	103	73	77	85	106	125	62	Sangli
16	3	Kolhapur
148	175	152	149	129	132	140	161	184	121	Total Kolhapur Division
979	736	445	432	458	302	238	246	226	251	Aurangabad
..	627	448	443	447	390	344	241	207	243	Jalna
455	417	308	305	301	340	263	273	294	305	Beed
1434	1780	1201	1180	1206	1032	845	760	727	799	Total Aurangabad Division
..	170	206	179	319	169	181	195	193	206	Latur
312	410	437	415	428	366	370	363	353	350	Osmanabad
28	102	117	116	124	133	79	76	75	75	Nanded
706	822	825	816	817	817	482	305	315	342	{ Parbhani
..	199	213	220	{ Hingoli
1046	1504	1585	1526	1688	1485	1112	1138	1149	1193	Total Latur Division
503	692	547	536	424	372	112	89	55	33	Buldhana
146	273	359	392	352	399	251	65	49	34	{ Akola
..	135	73	52	{ Washim
1	11	115	136	160	191	96	84	38	26	Amravati
1	29	20	2	12	14	14	14	4	3	Yavatmal
651	1005	1041	1066	948	976	473	387	219	148	Total Amravati Division
..	2	3	2	2	4	2	1	1	..	Wardha
..	..	2	1	1	3	Nagpur
..	2	2	2	1	2	2	1	{ Bhandara
..	{ Gondia
..	1	2	2	2	5	3	1	Chandrapur
..	..	1	..	1	2	1	Gadchiroli
..	5	10	7	7	16	8	3	1	..	Total Nagpur Division
4803	6336	5126	4966	5093	4615	3213	3174	2960	2868	Total Maharashtra State

अ.नं. Sr. No.	जिल्हा	सुर्यफूल Sunflower								
		१९८०-८१ 1980-81	१९९०-९१ 1990-91	१९९४-९५ 1994-95	१९९५-९६ 1995-96	१९९६-९७ 1996-97	१९९७-९८ 1997-98			
1	2	192	193	194	195	196	खरीप Kharif 197	रबी Rabi 198	उन्हाळी Summer 199	
१	बृहन्मुंबई	
२	ठाणे	
३	रायगड	
४	रत्नागिरी	
५	सिंधुदुर्ग	
	एकूण कोकण विभाग	
६	नासिक	..	10	26	12	18	13	6	1	
७	धुळे	..	24	17	26	18	11	2	2	
८	नंदुरबार	
९	जळगाव	2	38	84	32	31	15	19	5	
	एकूण नासिक विभाग	2	72	127	70	67	39	27	8	
१०	अहमदनगर	2	406	241	229	188	90	86	3	
११	पुणे	..	36	50	46	64	14	24	2	
१२	सोलापूर	7	805	657	640	640	218	292	18	
	एकूण पुणे विभाग	9	1247	948	915	892	322	402	23	
१३	सातारा	..	15	25	21	20	18	10	1	
१४	सांगली	2	30	62	61	76	36	38	2	
१५	कोल्हापूर	1	3	2	1	1	1	
	एकूण कोल्हापूर विभाग	2	45	88	85	98	55	49	4	
१६	औरंगाबाद	5	149	233	214	201	81	67	3	
१७	जालना	..	120	235	214	192	81	92	2	
१८	बीड	26	599	527	526	546	166	301	13	
	एकूण औरंगाबाद विभाग	31	868	995	954	939	328	460	18	
१९	लातूर	..	907	880	884	842	229	508	3	
२०	उस्मानाबाद	235	801	885	938	1094	319	370	5	
२१	नांदेड	9	344	238	299	321	108	170	24	
२२	परभणी	6	359	548	461	401	63	210	10	
२३	हिंगोली	
	एकूण लातूर विभाग	250	2411	2551	2582	2658	719	1258	42	
२४	बुलढाणा	..	146	258	299	186	38	41	10	
२५	अकोला	1	104	143	175	180	40	89	7	
२६	वाशिम	
२७	अमरावती	1	10	41	21	18	9	20	1	
२८	यवतमाळ	..	55	34	42	33	7	7	2	
	एकूण अमरावती विभाग	2	315	476	537	417	94	157	20	
२९	वर्धा	..	13	3	7	4	..	4	..	
३०	नागपूर	..	1	7	13	23	2	22	4	
३१	भंडारा	..	1	..	1	2	
३२	गोंदिया	
३३	चंद्रपूर	..	9	1	3	3	..	5	..	
३४	गडचिरोली	1	3	5	..	2	..	
	एकूण नागपूर विभाग	..	24	12	27	37	2	33	4	
	एकूण महाराष्ट्र राज्य	296	4982	5197	5170	5108	1559	2386	119	

TABLE XIV-Contd.

(क्षेत्र '००' हेक्टरात) (Area in hundred hectares)

सुर्यफूल Sunflower												District
१९९८-९९ 1998-99			१९९९-२००० 1999-2000			२०००-२००१ 2000-2001			२००१-२००२ 2001-2002			
खरीप Kharif 200	रब्बी Rabi 201	उन्हाळी Summer 202	खरीप Kharif 203	रब्बी Rabi 204	उन्हाळी Summer 205	खरीप Kharif 206	रब्बी Rabi 207	उन्हाळी Summer 208	खरीप Kharif 209	रब्बी Rabi 210	उन्हाळी Summer 211	
..	Greater Mumbai
..	1	Thane
..	Raigad
..	Ratnagiri
..	Sindhudurg
..	1	Total Konkan Division
14	5	1	11	4	1	12	1	1	12	2	..	Nasik
8	6	2	2	3	1	3	1	..	3	1	..	Dhule
..	6	3	2	6	2	..	9	1	..	Nandurbar
13	12	6	12	9	5	13	3	2	9	2	1	Jalgaon
35	23	9	31	19	9	34	7	3	33	6	1	Total Nasik Division
115	92	3	112	88	3	105	78	2	86	54	1	Ahmednagar
15	26	4	15	29	4	17	26	4	13	22	4	Pune
221	296	24	214	319	22	208	275	7	57	241	2	Solapur
351	414	31	341	436	29	330	379	13	156	317	7	Total Pune Division
19	10	1	19	11	1	19	9	1	17	8	1	Satara
34	40	2	42	46	2	46	46	2	28	58	1	Sangli
..	1	1	..	1	1	..	1	2	..	1	2	Kolhapur
53	51	4	61	58	4	65	56	5	45	67	4	Total Kolhapur Division
90	89	3	82	95	3	44	17	5	36	40	..	Aurangabad
85	121	6	72	119	6	55	52	1	24	67	1	Jalna
176	281	17	154	272	18	151	155	17	41	175	15	Beed
351	491	26	308	486	27	250	224	23	101	282	16	Total Aurangabad Division
256	556	10	195	461	8	180	428	9	133	441	2	Latur
394	400	10	344	375	10	338	340	6	203	381	2	Osmanabad
102	149	17	56	88	13	60	78	..	36	91	16	Nanded
60	207	8	44	128	5	45	135	2	46	81	2	Parbhani
..	11	87	3	12	86	13	17	95	1	Hingoli
812	1312	45	650	1139	39	635	1067	30	435	1089	23	Total Latur Division
27	84	15	22	81	15	17	60	6	1	27	1	Buldhana
29	112	12	23	28	11	26	19	4	17	10	4	Akola
..	5	77	..	4	54	1	4	37	1	Washim
11	41	1	11	51	1	6	27	1	6	9	1	Amravati
7	7	4	7	4	4	6	4	1	5	4	..	Yavatmal
74	244	32	68	241	31	59	164	13	33	87	7	Total Amravati Division
..	6	..	1	6	2	1	..	Wardha
2	28	5	1	27	6	1	9	2	1	2	..	Nagpur
..	Bhandara
..	4	Gondia
..	5	2	1	1	..	Chandrapur
..	Gadchiroli
2	43	5	2	35	6	1	12	2	1	4	..	Total Nagpur Division
1678	2579	152	1461	2414	145	1374	1909	89	804	1852	58	Total Maharashtra State

अ.नं.	जिल्हा	उन्हाळी भुईमुग Summer groundnut									
		८०-८१	९०-९१	९४-९५	९५-९६	९६-९७	९७-९८	९८-९९	९९-२०००	२०००-०१	०१-०२
Sr.	No.	80-81	90-91	94-95	95-96	96-97	97-98	98-99	99-2000	2000-01	01-02
1	2	212	213	214	215	216	217	218	219	220	221
१	बृहन्मुंबई
२	ठाणे	..	2	2	1	1	2	1	2	2	2
३	रायगड	..	2	1	2	2	2	2	2
४	रत्नागिरी	..	7	5	2	3	6	5	5	5	4
५	सिंधुदुर्ग	..	26	40	40	40	31	35	36	34	34
	एकूण कोकण विभाग	..	37	47	43	45	41	43	45	43	42
६	नासिक	7	11	28	33	9	31	36	36	4	8
७	धुळे	15	188	192	198	192	181	202	59	9	54
८	नंदुरबार	143	33	37
९	जळगाव	59	237	162	156	158	98	126	103	44	19
	एकूण नासिक विभाग	81	436	382	387	359	310	364	341	90	118
१०	अहमदनगर	17	258	68	59	75	130	150	141	110	110
११	पुणे	19	48	50	33	40	62	72	65	50	51
१२	सोलापूर	43	409	180	197	197	154	176	172	137	43
	एकूण पुणे विभाग	79	715	298	289	312	346	398	378	297	204
१३	सातारा	..	18	23	22	22	28	41	46	40	30
१४	सांगली	..	19	6	4	5	8	10	12	12	10
१५	कोल्हापूर	..	11	18	15	16	19	21	23	23	24
	एकूण कोल्हापूर विभाग	..	48	47	41	43	55	72	81	75	64
१६	औरंगाबाद	7	24	17	13	15	4	9	8	5	4
१७	जालना	..	34	19	11	14	9	16	15	14	7
१८	बीड	19	126	62	40	41	28	31	36	35	26
	एकूण औरंगाबाद विभाग	26	184	98	64	70	41	56	59	54	37
१९	लातूर	..	26	11	9	11	11	14	13	8	4
२०	उस्मानाबाद	21	76	31	28	43	28	36	40	40	7
२१	नांदेड	18	207	63	44	54	102	104	100	69	101
२२	परभणी	22	472	210	175	166	113	119	81	43	43
२३	हिंगोली	50	39	42
	एकूण लातूर विभाग	61	781	315	256	274	254	273	284	199	197
२४	बुलढाणा	19	17	5	21	27	27	23	6
२५	अकोला	7	35	19	16	21	19	23	17	14	14
२६	वाशिम	7	5	1
२७	अमरावती	1	7	10	12	12	4	6	7	1	1
२८	यवतमाळ	33	101	31	34	77	48	55	58	52	60
	एकूण अमरावती विभाग	41	143	79	79	115	92	111	116	95	82
२९	वर्धा	4	12	12	10	2	4	12	14	4	4
३०	नागपूर	3	12	7	3	1	11	14	16	4	10
३१	भंडारा	..	5	5	4	3	1	2	2	2	..
३२	गोंदिया	1	..	1
३३	चंद्रपूर	..	1	2	2	2	1	2	2	1	1
३४	गडचिरोली	..	3	2	2	2	1	1
	एकूण नागपूर विभाग	7	33	28	21	10	18	31	35	11	16
	एकूण महाराष्ट्र राज्य	295	2377	1294	1180	1228	1157	1348	1339	864	760

TABLE XIV-Contd.

(क्षेत्र '००' हेक्टरत) (Area in hundred hectares)

सोयाबीन Soyabean									District
१०-११	१४-१५	१५-१६	१६-१७	१७-१८	१८-१९	१९-२०००	२०००-०१	२००१-०२	
90-91	94-95	95-96	96-97	97-98	98-99	99-2000	2000-01	2001-02	
222	223	224	225	226	227	228	229	230	
..	Greater Mumbai
..	Thane
..	Raigad
..	Ratnagiri
..	Sindhudurg
..	Total Konkan Division
16	31	20	18	45	59	83	75	55	Nasik
3	23	24	26	25	40	22	22	23	Dhule
..	24	20	21	Nandurbar
1	37	43	36	22	24	30	29	31	Jalgaon
20	91	87	80	92	123	159	146	130	Total Nasik Division
..	11	7	24	27	46	75	72	76	Ahmednagar
5	8	..	3	5	4	6	7	4	Pune
..	9	2	5	6	8	10	6	4	Solapur
5	28	9	32	38	58	91	85	84	Total Pune Division
27	73	64	99	99	114	134	136	140	Satara
163	456	463	486	556	562	567	587	601	Sangli
144	493	420	475	560	630	636	629	622	Kolhapur
334	1022	947	1060	1215	1306	1337	1352	1363	Total Kolhapur Division
..	66	39	34	27	34	33	43	19	Aurangabad
..	48	49	50	18	45	44	47	51	Jalna
5	38	17	13	7	11	20	33	69	Beed
5	152	105	97	52	90	97	123	139	Total Aurangabad Division
3	122	53	46	33	49	60	70	141	Latur
..	40	26	56	15	19	28	21	36	Osmanabad
..	32	15	20	37	61	52	101	213	Nanded
2	45	84	49	72	90	86	114	161	Parbhani
..	157	204	252	Hingoli
5	239	178	171	157	219	383	510	803	Total Latur Division
1	217	314	239	291	373	695	681	705	Buldhana
50	190	248	236	344	778	284	289	313	Akola
..	769	819	833	Washim
310	635	823	887	1163	1752	1868	1803	1532	Amravati
35	208	303	346	578	739	777	759	696	Yavatmal
396	1250	1688	1708	2376	3642	4393	4351	4079	Total Amravati Division
170	683	706	673	1128	1316	1385	1354	1286	Wardha
881	1636	1830	2144	2386	2533	2399	2218	1933	Nagpur
60	92	95	95	122	119	116	97	72	Bhandara
..	1	Gondia
136	489	519	413	977	1133	1259	1161	1138	Chandrapur
..	5	6	8	13	14	16	18	22	Gadchiroli
1247	2905	3156	3333	4626	5115	5176	4848	4451	Total Nagpur Division
2012	5687	6170	6481	8556	10553	11636	11415	11049	Total Maharashtra State

तक्ता चौदा—समाप्त TABLE XIV—Concl'd. (क्षेत्र '००' हेक्टरात) (Area in hundred hectares)

		एकूण तेलबिया Total Oilseeds										
अ. नं.	जिल्हा	८०-८१	९०-९१	९४-९५	९५-९६	९६-९७	९७-९८	९८-९९	९९-२०००	२०००-०१	०१-०२	District
Sr. No.		80-81	90-91	94-95	95-96	96-97	97-98	98-99	99-2000	2000-01	01-02	
		231	232	233	234	235	236	237	238	239	240	
१	बृहन्मुंबई	Greater Mumbai
२	ठाणे	23	34	37	35	29	46	49	44	44	35	Thane
३	रायगड	12	18	10	9	9	12	13	10	9	10	Raigad
४	रत्नागिरी	56	39	73	65	26	32	24	24	26	26	Ratnagiri
५	सिंधुदुर्ग	..	39	58	54	57	49	52	54	51	52	Sindhudurg
	एकूण कोकण वि.	91	130	178	163	121	139	138	132	130	123	Total Konkan Dn.
६	नासिक	728	763	725	698	703	789	776	754	698	656	Nasik
७	धुळे	1035	1168	1182	1155	974	904	904	579	515	527	Dhule
८	नंदुरबार	317	185	175	Nandurbar
९	जळगाव	774	1581	1192	1035	788	549	521	476	427	382	Jalgaon
	एकूण नासिक वि.	2537	3512	3099	2888	2465	2242	2201	2126	1825	1740	Total Nasik Division
१०	अहमदनगर	820	1519	931	846	844	888	829	866	796	706	Ahmednagar
११	पुणे	713	1012	777	721	872	835	816	850	837	745	Pune
१२	सोलापूर	962	1945	1346	1390	1400	1052	960	1048	929	545	Solapur
	एकूण पुणे वि.	2495	4476	3054	2957	3116	2775	2605	2764	2562	1996	Total Pune Division
१३	सातारा	677	883	668	635	768	785	825	867	881	858	Satara
१४	सांगली	525	795	992	1002	987	1111	1134	1181	1227	1114	Sangli
१५	कोल्हापूर	516	862	1136	1074	1164	1210	1279	1305	1337	1340	Kolhapur
	एकूण कोल्हापूर वि.	1718	2540	2796	2711	2919	3106	3238	3353	3445	3312	Total Kolhapur Dn.
१६	औरंगाबाद	1553	1482	1131	1035	1013	720	697	712	623	521	Aurangabad
१७	जालना	..	1009	918	848	844	696	722	607	484	478	Jalna
१८	बीड	1117	1739	1440	1317	1184	1165	1092	1116	1036	890	Beed
	एकूण औरंगाबाद वि.	2670	4230	3489	3200	3041	2581	2511	2435	2143	1889	Total Aurangabad Dn.
१९	लातूर	..	1882	1836	1682	1744	1437	1531	1374	1307	1311	Latur
२०	उस्मानाबाद	1759	1895	1790	1893	2141	1446	1620	1559	1447	1289	Osmanabad
२१	नांदेड	405	899	652	604	696	702	657	505	518	653	Nanded
२२	परभणी	1267	2137	1880	1717	1590	1439	1112	742	752	774	Parbhani
२३	हिंगोली	538	610	672	Hingoli
	एकूण लातूर वि.	3431	6813	6158	5896	6171	5024	4920	4718	4634	4699	Total Latur Division
२४	बुलढाणा	820	1237	1366	1479	941	991	857	1076	963	877	Buldhana
२५	अकोला	418	700	818	893	833	994	1307	485	453	412	Akola
२६	वाशिम	1023	986	949	Washim
२७	अमरावती	442	732	1086	1226	1263	1571	2051	2148	2045	1663	Amravati
२८	यवतमाळ	397	463	435	496	584	761	928	958	921	862	Yavatmal
	एकूण अमरावती वि.	2077	3132	3705	4094	3621	4317	5143	5690	5368	4763	Total Amravati Dn.
२९	वर्धा	254	560	906	877	808	1265	1435	1493	1418	1331	Wardha
३०	नागपूर	619	1560	2034	2238	2568	2756	2868	2699	2414	2121	Nagpur
३१	भंडारा	398	400	488	482	340	333	331	215	161	135	Bhandara
३२	गोंदिया	101	74	75	Gondia
३३	चंद्रपूर	787	790	1098	1133	801	1368	1486	1584	1347	1347	Chandrapur
३४	गडचिरोली	..	113	109	134	132	135	100	82	65	61	Gadchiroli
	एकूण नागपूर वि.	2058	3423	4635	4864	4649	5857	6220	6174	5479	5070	Total Nagpur Division
	एकूण महाराष्ट्र राज्य	17077	28256	27114	26773	26103	26041	26976	27392	25586	23592	Total Maharashtra State

तक्ता पंधरा / TABLE XV

टीपा :- १. ह्या तक्त्यातील सन १९९७-९८ ते २००१-२००२ पर्यंत उत्पादनाची माहिती अंतिम अंदाजावर आधारित आहे.

२. कापसाचे उत्पादन शंभर गाठीत असून प्रत्येक गाठ १७० किलोची आहे.

Notes :—1. Production given in this table from 1997-98 to 2001-2002 is based on final forecast.

2. Production of cotton is given in '00' bales of 170 kg. each.

महाराष्ट्र राज्यातील निरनिराळ्या पिकाखालील जिल्हावार उत्पादन १९६०-६१, १९७०-७१, १९८०-८१, १९९०-९१ आणि १९९४-९५ ते २००१-२००२

अ.नं.	जिल्हा	तांदूळ (एकूण) Rice (Total)											
Sr. No.		६०-६१	७०-७१	८०-८१	९०-९१	९४-९५	९५-९६	९६-९७	९७-९८	९८-९९	९९-२०००	२०००-०१	०१-०२
1	2	3	4	5	6	7	8	9	10	11	12	13	14
१	बृहन्मुंबई	39	21	16	6
२	ठाणे	1978	2481	2940	2880	2927	3258	3963	3519	2728	3020	1753	3451
३	रायगड	1994	2458	2656	2514	2985	3215	3315	3343	3477	3285	2917	3568
४	रत्नागिरी	1272	1994	2690	1835	1804	1943	2043	1840	2202	1928	1671	2102
५	सिंधुदुर्ग	1560	1887	1811	1929	2051	2183	1813	1975	1974
	एकूण कोकण विभाग	5283	6954	8302	8795	9603	10227	11250	10753	10590	10046	8316	11095
६	नासिक	362	362	454	418	560	991	666	596	572	572	398	563
७	धुळे	125	102	198	252	283	189	307	212	159	47	18	56
८	नंदुरवार	95	49	123
९	जळगाव	28	53	130	39	20	13	9	16	19	17	21	7
	एकूण नासिक विभाग	515	517	782	709	863	1193	982	824	750	731	486	749
१०	अहमदनगर	95	56	154	71	83	143	140	72	74	80	38	41
११	पुणे	534	365	1048	859	752	871	858	660	737	892	752	864
१२	सोलापूर	93	51	73	35	25	28	37	23	33	42	34	8
	एकूण पुणे विभाग	722	472	1275	965	860	1042	1035	755	844	1014	824	913
१३	सातारा	230	301	631	687	612	587	862	643	1002	711	513	772
१४	सांगली	128	157	401	275	187	313	366	324	515	472	404	472
१५	कोल्हापूर	1345	1165	2213	2593	2489	2330	2959	2469	2898	2626	2337	2905
	एकूण कोल्हापूर विभाग	1703	1623	3245	3555	3288	3230	4187	3436	4415	3809	3254	4149
१६	औरंगाबाद	53	27	67	19	12	5	11	12	6	4	4	3
१७	जालना	13	19	8	13	8	4	7	7	4
१८	बीड	64	35	89	64	46	24	41	17	14	17	20	15
	एकूण औरंगाबाद विभाग	117	62	156	96	77	37	65	37	24	28	31	22
१९	लातूर	278	147	135	181	55	98	117	130	134
२०	उस्मानाबाद	161	155	329	149	110	66	112	39	36	85	84	24
२१	नांदेड	195	139	431	293	272	167	219	151	158	156	201	244
२२	परभणी	141	66	271	259	203	143	180	103	103	42	33	53
२३	हिंगोली	90	89	97
	एकूण लातूर विभाग	467	360	1031	979	732	511	692	348	395	490	537	552
२४	बुलढाणा	17	34	31	26	11	3	8	3	4	1	2	2
२५	अकोला	46	41	86	50	64	23	32	16	20
२६	वाशिम	12	8	13
२७	अमरावती	42	46	103	57	93	65	85	58	61	56	44	97
२८	यवतमाळ	61	63	108	70	64	29	43	38	40	46	43	48
	एकूण अमरावती विभाग	166	184	328	203	232	120	168	115	125	115	97	160
२९	वर्धा	19	75	47	25	14	13	12	4	5	3	3	3
३०	नागपूर	175	350	581	384	504	533	493	240	403	422	374	551
३१	भंडारा	2967	3462	3982	4256	3939	5227	4115	4008	3869	2296	1469	2041
३२	गोंदिया	2468	1597	2379
३३	चंद्रपूर	1558	2563	3418	2113	2325	2544	2190	1914	1644	2163	1208	2211
३४	गडचिरोली	1356	1633	1915	1573	1512	1612	2003	1101	1687
	एकूण नागपूर विभाग	4719	6450	8028	8134	8415	10232	8383	7678	7533	9355	5752	8872
	एकूण महाराष्ट्र राज्य	13692	16622	23147	23436	24070	26592	26762	23946	24676	25588	19297	26512

सूचना :- या तक्त्यातील सन १९९७-९८ ते २००१-२००२ चे आकडे अंतिम अंदाजावर आधारित आहेत.

TABLE XV

Districtwise production of various crops in Maharashtra State during 1960-61, 1970-71, 1980-81, 1990-91 and 1994-95 to 2001-2002

(उत्पादन '००' में. टनात) (Production in hundred tonnes)

गहू Wheat												District
६०-६१	७०-७१	८०-८१	९०-९१	९४-९५	९५-९६	९६-९७	९७-९८	९८-९९	९९-२०००	२०००-०१	०१-०२	
60-61	70-71	80-81	90-91	94-95	95-96	96-97	97-98	98-99	99-2000	2000-01	01-02	
15	16	17	18	19	20	21	22	23	24	25	26	
..	Greater Mumbai
..	2	1	1	..	1	1	1	..	Thane
..	Raigad
..	Ratnagiri
..	Sindhudurg
..	2	1	1	..	1	1	1	..	Total Konkan Division
242	564	891	909	1125	890	1027	951	1122	1226	445	489	Nasik
241	495	421	334	333	202	274	237	263	170	89	134	Dhule
..	102	54	74	Nandurbar
202	521	551	559	821	557	686	450	722	883	316	393	Jalgaon
685	1580	1863	1802	2279	1649	1987	1638	2107	2381	904	1090	Total Nasik Division
186	287	706	976	1214	1121	1545	871	1542	1788	1358	1563	Ahmednagar
95	156	354	670	736	663	854	714	960	1250	570	1012	Pune
159	227	344	480	463	505	648	379	851	810	560	627	Solapur
440	670	1404	2126	2413	2289	3047	1964	3353	3848	2488	3202	Total Pune Division
118	102	291	326	534	453	603	467	631	702	516	649	Satara
98	89	260	244	348	313	358	273	431	577	447	500	Sangli
16	17	187	126	195	159	156	101	134	152	150	166	Kolhapur
232	208	738	696	1077	925	1117	841	1196	1431	1113	1315	Total Kolhapur Division
240	191	911	386	483	346	478	288	717	665	292	349	Aurangabad
..	346	324	304	316	148	432	422	602	416	Jalna
143	116	538	324	369	387	395	204	463	475	471	371	Beed
383	307	1449	1056	1176	1037	1189	640	1612	1562	1365	1136	Total Aurangabad Division
..	235	159	221	263	86	301	267	260	244	Latur
301	156	293	246	228	212	409	91	451	287	342	253	Osmanabad
111	56	275	215	252	239	294	92	359	391	282	347	Nanded
327	138	522	450	690	623	889	314	1029	522	414	485	Parbhani
..	584	546	648	Hingoli
739	350	1090	1146	1329	1295	1855	583	2140	2051	1844	1977	Total Latur Division
198	138	354	404	543	400	405	175	605	670	323	423	Buldhana
203	230	300	293	312	278	344	218	316	209	138	155	Akola
..	193	124	213	Washim
157	161	377	365	221	234	266	128	247	350	170	150	Amravati
85	77	236	253	288	178	269	87	255	288	189	196	Yavatmal
643	606	1267	1315	1364	1090	1284	608	1423	1710	944	1137	Total Amravati Division
161	129	271	200	270	230	214	54	207	255	225	247	Wardha
460	269	415	475	958	807	686	204	679	709	334	329	Nagpur
115	138	192	110	288	208	248	62	147	141	76	109	Bhandara
..	24	24	31	Gondia
153	146	173	157	329	233	230	102	208	242	152	193	Chandrapur
..	10	13	8	8	10	12	6	6	8	Gadchiroli
889	682	1051	952	1858	1486	1386	432	1253	1377	817	917	Total Nagpur Division
4011	4403	8862	9093	11498	9772	11866	6706	13085	14361	9476	10774	Total Maharashtra State

Note :-In this table the figures are based on final forecast for the year 1997-98 to 2001-2002

अ.नं. Sr. No.	जिल्हा 2	खरीप ज्वारी Kharif Jowar											
		६०-६१ 60-61	७०-७१ 70-71	८०-८१ 80-81	९०-९१ 90-91	९४-९५ 94-95	९५-९६ 95-96	९६-९७ 96-97	९७-९८ 97-98	९८-९९ 98-99	९९-२००० 99-2000	२०००-०१ 2000-01	०१-०२ 01-02
1	2	27	28	29	30	31	32	33	34	35	36	37	38
१	बृहन्मुंबई
२	ठाणे	..	1	4	2	5	4	1	1
३	रायगड
४	रत्नागिरी	1
५	सिंधुदुर्ग
	एकूण कोकण विभाग	..	1	5	2	5	4	1	1
६	नासिक	116	90	747	417	276	142	307	183	231	151	104	107
७	धुळे	376	330	1122	1325	1115	866	1003	944	1192	339	193	474
८	नंदुरबार	324	251	432
९	जळगाव	1913	530	2566	3402	4026	3472	3842	3240	3194	2377	1671	2166
	एकूण नासिक विभाग	2405	950	4435	5144	5417	4480	5152	4367	4617	3191	2219	3179
१०	अहमदनगर	2	46	367	164	116	116	59	11	5	7	7	1
११	पुणे	194	159	422	216	१४	89	96	52	56	28	24	22
१२	सोलापूर	12	11	110	55	23	29	31	13	9	13	16	5
	एकूण पुणे विभाग	208	216	899	435	223	234	186	76	70	48	47	28
१३	सातारा	508	682	1140	1415	752	1266	1249	969	1283	1298	1171	990
१४	सांगली	2148	924	1618	2031	1644	1886	2364	1417	2204	1595	1691	527
१५	कोल्हापूर	759	414	656	1077	433	565	466	231	318	243	196	219
	एकूण कोल्हापूर विभाग	3415	2020	3414	4523	2829	3717	4079	2617	3805	3136	3058	1736
१६	औरंगाबाद	912	201	1189	613	597	378	774	341	400	361	244	275
१७	जालना	825	581	541	776	375	458	393	286	303
१८	बीड	704	254	1189	1128	686	1331	1155	557	580	889	1047	434
	एकूण औरंगाबाद विभाग	1616	455	2378	2566	1864	2250	2705	1273	1438	1643	1577	1012
१९	लातूर	2355	2055	3098	2882	1862	2544	2426	2249	2059
२०	उस्मानाबाद	1714	435	2260	1088	653	925	1385	575	943	818	1134	513
२१	नांदेड	2009	612	1879	2844	3431	2046	3769	2195	2344	2655	2566	2107
२२	परभणी	1499	461	1423	2424	2574	2737	3310	2555	2025	1374	1306	1354
२३	हिंगोली	1181	1080	964
	एकूण लातूर विभाग	5222	1508	5562	8711	8713	8806	11346	7187	7856	8454	8335	6997
२४	बुलढाणा	1964	1036	3097	4058	3319	2128	4216	1784	2325	2445	1937	1712
२५	अकोला	1700	624	1996	4438	3206	3878	4700	2901	2440	1335	1425	1211
२६	वाशिम	961	799	808
२७	अमरावती	1403	444	2141	2536	2078	2273	2343	1742	1735	1306	1701	1528
२८	यवतमाळ	2016	798	2207	3299	1950	1739	2682	1162	2237	1842	1702	1592
	एकूण अमरावती विभाग	7083	2902	9441	14331	10553	10018	13941	7589	8737	7889	7564	6851
२९	वर्धा	738	354	1045	867	668	725	1008	463	582	385	439	349
३०	नागपूर	1074	348	1017	1381	669	1021	823	510	559	443	439	390
३१	भंडारा	28	8	6	2	1	1	3	2
३२	गोंदिया
३३	चंद्रपूर	230	117	207	206	260	221	318	138	188	205	310	189
३४	गडचिरोली	3	1	1
	एकूण नागपूर विभाग	2070	827	2275	2456	1598	1968	2155	1114	1330	1033	1188	928
	एकूण महाराष्ट्र राज्य	22019	8879	28409	38168	31202	31477	39565	24223	27853	25394	23988	20731

TABLE XV--Contd.

(उत्पादन '००' मे. टनात) (Production in hundred tonnes)

रब्बी ज्वारी Rabi Jawar												District	
६०-६१	७०-७१	८०-८१	९०-९१	९४-९५	९५-९६	९६-९७	९७-९८	९८-९९	९९-२०००	२०००-०१	०१-०२		
60-61	70-71	80-81	90-91	94-95	95-96	96-97	97-98	98-99	99-2000	2000-01	01-02		
39	40	41	42	43	44	45	46	47	48	49	50		
..	Greater Mumbai
..	Thane
..	Raigad
..	..	1	Ratnagiri
..	Sindhudurg
..	..	1	Total Konkan Division
170	58	266	301	174	191	246	226	291	232	80	103	..	Nasik
883	261	514	678	358	344	335	365	484	103	17	37	..	Dhule
..	302	93	200	..	Nandurbar
233	128	294	803	796	630	813	574	750	967	280	372	..	Jalgaon
1286	447	1074	1782	1328	1165	1394	1165	1525	1604	470	712	..	Total Nasik Division
3174	915	2828	2851	1803	2645	3109	2170	2279	1909	1608	1750	..	Ahmednagar
2032	504	1925	2538	1198	2263	2960	2350	2077	3430	2028	2357	..	Pune
3762	1189	2953	3796	2233	4664	4576	1567	2248	3538	2852	3138	..	Solapur
8968	2608	7706	9185	5234	9572	10645	6087	6604	8877	6488	7245	..	Total Pune Division
998	598	1080	1312	939	1027	1286	869	1439	1329	732	967	..	Satara
466	162	280	547	456	871	867	825	793	1210	821	1031	..	Sangli
11	4	14	70	97	121	137	88	138	168	151	152	..	Kolhapur
1475	764	1374	1929	1492	2019	2290	1782	2370	2717	1704	2150	..	Total Kolhapur Division
1218	639	1565	1755	1386	1182	1396	1126	1137	1466	1173	1239	..	Aurangabad
..	807	1065	996	1126	710	945	1235	1049	1484	..	Jalna
2049	611	1291	1834	1442	1768	1633	1113	1350	1567	1306	1340	..	Beed
3267	1250	2856	4396	3893	3946	4155	2949	3432	4268	3528	4063	..	Total Aurangabad Division
..	298	195	213	196	66	153	202	194	171	..	Latur
1764	545	399	1387	1258	1373	2048	337	1479	1816	1794	1713	..	Osmanabad
652	102	213	251	303	278	314	200	206	270	215	311	..	Nanded
1771	583	1012	1198	1410	1323	1322	575	724	1090	1101	1387	..	Parbhani
..	74	118	114	..	Hingoli
4187	1230	1624	3134	3166	3187	3880	1178	2562	3452	3422	3696	..	Total Latur Division
2	2	4	6	25	20	29	47	76	133	103	173	..	Buldhana
..	9	4	..	1	1	..	Akola
..	10	10	14	..	Washim
..	1	2	1	1	1	..	Amravati
..	1	..	4	1	..	1	1	..	Yavatmal
2	3	4	10	25	20	29	57	83	144	116	190	..	Total Amravati Division
4	4	7	1	6	6	5	5	7	9	5	8	..	Wardha
197	76	197	155	61	124	85	39	115	83	23	40	..	Nagpur
142	53	133	44	28	12	14	8	9	6	4	4	..	Bhandara
..	Gondia
688	260	700	381	421	414	347	251	234	322	97	218	..	Chandrapur
..	107	97	54	55	59	42	50	33	39	..	Gadchiroli
1031	393	1037	688	613	610	506	362	407	470	162	309	..	Total Nagpur Division
20216	6695	15676	21124	15751	20519	22899	13580	16983	21532	15890	18365	..	Total Maharashtra State

अ.नं. Sr. No.	जिल्हा 2	बाजरी Bajri											
		६०-६१ 60-61	७०-७१ 70-71	८०-८१ 80-81	९०-९१ 90-91	९४-९५ 94-95	९५-९६ 95-96	९६-९७ 96-97	९७-९८ 97-98	९८-९९ 98-99	९९-२००० 99-2000	२०००-०१ 2000-01	०१-०२ 01-02
1	2	51	52	53	54	55	56	57	58	59	60	61	62
१	बृहन्मुंबई
२	ठाणे
३	रायगड
४	रत्नागिरी
५	सिंधुदुर्ग
	एकूण कोकण विभाग
६	नासिक	1241	1708	1731	2360	2927	1754	4146	2278	4033	2119	1869	1799
७	धुळे	655	937	781	1216	1340	955	1697	1603	1848	492	412	1303
८	नंदुरबार	77	66	181
९	जळगाव	242	455	545	1190	980	580	1100	904	805	686	357	540
	एकूण नासिक विभाग	2138	3100	3057	4766	5247	3289	6943	4785	6686	3374	2704	3823
१०	अहमदनगर	615	1262	1038	1411	1017	1171	3115	1528	2439	1783	1873	820
११	पुणे	656	659	640	1306	1002	738	1547	1120	1109	1181	1046	856
१२	सोलापूर	66	240	180	116	111	167	131	115	189	193	221	54
	एकूण पुणे विभाग	1337	2161	1858	2833	2130	2076	4793	2763	3737	3157	3140	1730
१३	सातारा	353	317	203	432	623	407	693	397	691	843	526	310
१४	सांगली	209	178	181	227	405	233	567	516	534	564	446	76
१५	कोल्हापूर	3	2	2	1	1	1	1	1	1	1
	एकूण कोल्हापूर विभाग	565	497	386	660	1029	641	1261	914	1226	1408	972	386
१६	औरंगाबाद	382	1192	878	1158	1063	1004	1915	1034	1166	1233	1201	867
१७	जालना	527	468	625	1214	548	644	617	762	549
१८	बीड	189	971	523	852	780	1681	1928	911	1166	1243	1705	744
	एकूण औरंगाबाद विभाग	571	2163	1401	2537	2311	3310	5057	2493	2976	3093	3668	2160
१९	लातूर	46	57	86	58	30	47	57	77	31
२०	उस्मानाबाद	45	131	48	42	59	85	131	52	86	80	106	55
२१	नांदेड	5	6	8	10	8	6	3	3	2	2	1	2
२२	परभणी	8	98	48	50	60	50	63	40	48	52	60	43
२३	हिंगोली	2	2	2
	एकूण लातूर विभाग	58	235	104	148	184	227	255	125	183	193	246	133
२४	बुलढाणा	39	23	48	77	81	78	47	39	29	38	49	29
२५	अकोला	41	14	44	33	26	24	31	24	29	12	15	8
२६	वाशिम	14	15	8
२७	अमरावती	43	13	29	19	10	11	13	7	10	5	5	4
२८	यवतमाळ	77	31	34	71	52	61	66	38	47	44	58	27
	एकूण अमरावती विभाग	200	81	155	200	169	174	157	108	115	113	142	76
२९	वर्धा	13	4	3	3	1	1	1	1	1	1
३०	नागपूर	2	..	1	1	1	..	1	1	1	1
३१	भंडारा
३२	गोंदिया
३३	चंद्रपूर	2	..	1	1
३४	गडचिरोली	1
	एकूण नागपूर विभाग	17	4	5	5	2	1	3	2	2	2
	एकूण महाराष्ट्र राज्य	4886	8241	6966	11149	11072	9718	18469	11190	14925	11340	10872	8308

TABLE XV--Contd.

(उत्पादन '००' मे. टनात) (Production in hundred tonnes)

इतर वृणधान्ये Other Cereals												District	
६०-६१	७०-७१	८०-८१	९०-९१	९४-९५	९५-९६	९६-९७	९७-९८	९८-९९	९९-२०००	२०००-०१	०१-०२		
60-61	70-71	80-81	90-91	94-95	95-96	96-97	97-98	98-99	99-2000	2000-01	01-02		
63	64	65	66	67	68	69	70	71	72	73	74		
..	Greater Mumbai
298	378	222	299	209	244	244	213	220	249	163	165		Thane
173	142	224	203	133	128	127	152	131	109	110	115		Raigad
544	405	624	479	394	347	288	301	283	258	300	269		Ratnagiri
..	126	71	48	42	57	45	37	46	41		Sindhudurg
1015	925	1070	1107	807	767	701	723	679	653	619	590		Total Konkan Division
603	470	549	764	683	716	731	697	881	967	611	1256		Nasik
127	167	260	541	520	448	562	595	561	225	147	264		{ Dhule
..	192	238	316		{ Nandurbar
7	5	8	9	191	129	116	184	198	148	90	202		Jalgaon
737	642	817	1314	1394	1293	1409	1476	1640	1532	1086	2038		Total Nasik Division
71	97	82	123	167	99	198	205	352	294	264	453		Ahmednagar
172	187	176	233	222	231	351	319	360	381	272	368		Pune
56	63	158	274	245	262	187	319	625	406	264	287		Solapur
299	347	416	630	634	592	736	843	1337	1081	800	1108		Total Pune Division
103	72	202	240	175	200	151	237	369	325	236	379		Satara
43	30	72	106	145	103	125	166	291	292	194	334		Sangli
355	323	453	432	578	410	474	335	529	526	450	609		Kolhapur
501	425	727	778	898	713	750	738	1189	1143	880	1322		Total Kolhapur Division
14	28	80	85	683	613	664	439	1095	821	747	1555		Aurangabad
..	35	504	376	490	328	793	685	513	656		Jalna
62	29	61	111	46	65	58	80	101	109	83	59		Beed
76	57	141	231	1233	1054	1212	847	1989	1615	1343	2270		Total Aurangabad Division
..	84	44	30	29	63	92	54	62	107		Latur
21	56	104	132	106	33	48	61	51	143	145	75		Osmanabad
15	5	11	6	22	14	9	5	3	12	12	29		Nanded
3	11	17	13	41	19	14	19	54	23	27	40		{ Parbhani
..	8	7	10		{ Hingoli
39	72	132	235	213	96	100	148	200	240	253	261		Total Latur Division
4	2	5	20	322	110	241	174	441	308	332	603		Buldhana
1	3	8	3	6	4	1	13	16	7	10	14		{ Akola
..	1	5	5		{ Washim
13	10	23	33	37	44	54	20	25	23	36	45		Amravati
2	4	8	2	5	5	5	6	4	3	11	11		Yavatmal
20	19	44	58	370	163	301	213	486	342	394	678		Total Amravati Division
..	4	1	1	2	7	3	3	3		Wardha
1	1	5	5	3	4	4	2	3	6	5	10		Nagpur
22	16	14	27	15	14	14	7	10	..	4	1		{ Bhandara
..	2	8	11		{ Gondia
16	23	39	3	10	6	3	13	8	23	11	5		Chandrapur
..	43	33	37	40	32	59	49	36	66		Gadchiroli
39	40	58	78	65	62	62	56	87	83	67	96		Total Nagpur Division
2726	2527	3405	4431	5614	4740	5271	5044	7607	6689	5442	8363		Total Maharashtra State

अ.नं.	जिल्हा	एकूण तृणधान्ये Total Cereals											
Sr. No.		६०-६१	७०-७१	८०-८१	९०-९१	९४-९५	९५-९६	९६-९७	९७-९८	९८-९९	९९-२०००	२०००-०१	०१-०२
1	2	75	76	77	78	79	80	81	82	83	84	85	86
१	बृहन्मुंबई	39	21	16	6
२	ठाणे	2276	2860	3166	3181	3143	3507	4209	3732	2949	3270	1917	3616
३	रायगड	2167	2600	2880	2717	3118	3343	3442	3495	3608	3394	3027	3683
४	रत्नागिरी	1816	2399	3316	2314	2198	2290	2331	2141	2485	2186	1971	2371
५	सिंधुदुर्ग	1686	1958	1859	1971	2108	2228	1850	2021	2015
	एकूण कोकण विभाग	6298	7880	9378	9904	10417	10999	11953	11476	11270	10700	8936	11685
६	नासिक	2734	3252	4638	5169	5745	4684	7123	4931	7130	5267	3507	4317
७	धुळे	2407	2292	3296	4346	3949	3004	4178	3956	4507	1376	876	2268
८	नंदुरबार	1092	751	1326
९	जळगाव	2625	1692	4094	6002	6834	5381	6566	5368	5688	5078	2735	3680
	एकूण नासिक विभाग	7766	7236	12028	15517	16528	13069	17867	14255	17325	12813	7869	11591
१०	अहमदनगर	4143	2663	5175	5596	4400	5295	8166	4857	6691	5861	5148	4628
११	पुणे	3683	2030	4565	5822	3994	4855	6666	5215	5299	7162	4692	5479
१२	सोलापूर	4148	1781	3818	4756	3100	5655	5610	2416	3955	5002	3947	4119
	एकूण पुणे विभाग	11974	6474	13558	16174	11494	15805	20442	12488	15945	18025	13787	14226
१३	सातारा	2310	2072	3547	4412	3635	3940	4844	3582	5415	5218	3694	4067
१४	सांगली	3092	1540	2812	3430	3185	3719	4647	3521	4768	4710	4003	2940
१५	कोल्हापूर	2489	1925	3525	4299	3793	3586	4193	3225	4018	3716	3284	4051
	एकूण कोल्हापूर विभाग	7891	5537	9884	12141	10613	11245	13684	10328	14201	13644	10981	11058
१६	औरंगाबाद	2819	2278	4690	4016	4224	3528	5238	3240	4521	4550	3661	4288
१७	जालना	2553	2961	2850	3935	2117	3276	3359	3219	3412
१८	बीड	3211	2016	3691	4313	3369	5256	5210	2882	3674	4300	4632	2963
	एकूण औरंगाबाद विभाग	6030	4294	8381	10882	10554	11634	14383	8239	11471	12209	11512	10663
१९	लातूर	3296	2657	3783	3609	2162	3235	3123	2972	2746
२०	उस्मानाबाद	4006	1478	3433	3044	2414	2694	4133	1155	3046	3229	3605	2633
२१	नांदेड	2987	920	2817	3619	4288	2750	4608	2646	3072	3486	3277	3040
२२	परभणी	3719	1357	3293	4394	4978	4895	5778	3606	3983	3103	2941	3362
२३	हिंगोली	1939	1842	1835
	एकूण लातूर विभाग	10712	3755	9543	14353	14337	14122	18128	9569	13336	14880	14637	13616
२४	बुलढाणा	2224	1235	3539	4591	4301	2739	4946	2222	3480	3595	2746	2942
२५	अकोला	1991	912	2434	4817	3614	4207	5108	3181	2825	1563	1589	1389
२६	वाशिम	1191	961	1061
२७	अमरावती	1658	674	2673	3010	2439	2627	2761	1956	2080	1741	1957	1825
२८	यवतमाळ	2241	974	2593	3699	2359	2012	3065	1331	2584	2223	2004	1875
	एकूण अमरावती विभाग	8114	3795	11239	16117	12713	11585	15880	8690	10969	10313	9257	9092
२९	वर्धा	935	566	1373	1096	963	976	1241	529	7809	656	675	610
३०	नागपूर	1909	1044	2216	2401	2196	2489	2092	996	1760	1664	1175	1320
३१	भंडारा	3274	3677	4327	4439	4271	5462	4394	4087	4035	2443	1553	2155
३२	गोंदिया	2495	1629	2421
३३	चंद्रपूर	2647	3109	4538	2861	3345	3418	3088	2418	2282	2955	1778	2816
३४	गडचिरोली	1516	1776	2014	1680	1614	1726	2108	1176	1800
	एकूण नागपूर विभाग	8765	8396	12454	12313	12551	14359	12495	9644	10612	12320	7986	11122
	एकूण महाराष्ट्र राज्य	67550	47367	86465	107401	99207	102818	124832	84689	105129	104904	84965	93053

TABLE XV--Contd.

(उत्पादन '००' मे. टनात) (Production in hundred tonnes)

तूर Tur												District	
६०-६१	७०-७१	८०-८१	९०-९१	९४-९५	९५-९६	९६-९७	९७-९८	९८-९९	९९-२०००	२०००-०१	०१-०२		
60-61	70-71	80-81	90-91	94-95	95-96	96-97	97-98	98-99	99-2000	2000-01	01-02		
87	88	89	90	91	92	93	94	95	96	97	98		
..	Greater Mumbai
13	10	5	18	21	17	17	12	14	15	10	12	..	Thane
3	1	4	7	10	8	8	6	5	5	4	4	..	Raigad
1	2	1	3	5	2	3	2	2	3	2	3	..	Ratnagiri
..	1	Sindhudurg
17	13	10	29	36	27	28	20	21	23	16	19	..	Total Konkan Division
52	35	31	58	56	41	50	43	43	45	30	38	..	Nasik
52	41	73	132	149	119	159	186	100	25	20	17	..	Dhule
..	120	91	73	..	
76	52	59	181	211	163	157	73	139	140	85	180	..	Jalgaon
180	128	163	371	416	323	366	302	282	330	226	308	..	Total Nasik Division
76	57	138	54	122	86	123	63	97	99	94	54	..	Ahmednagar
36	25	45	13	31	30	31	29	11	27	20	20	..	Pune
154	118	125	98	71	113	212	29	84	85	125	14	..	Solapur
266	200	308	165	224	229	366	121	192	211	239	88	..	Total Pune Division
50	32	58	37	38	20	42	19	29	31	31	21	..	Satara
121	87	11	54	65	29	63	34	53	59	68	31	..	Sangli
65	38	47	21	15	8	16	9	13	8	9	8	..	Kolhapur
236	157	116	112	118	57	121	62	95	98	108	60	..	Total Kolhapur Division
112	108	181	133	149	105	202	37	244	176	135	91	..	Aurangabad
..	64	119	121	207	56	260	222	183	234	..	Jalna
47	32	103	118	127	198	259	72	284	181	192	112	..	Beed
159	140	284	315	395	424	668	165	788	579	510	437	..	Total Aurangabad Division
..	141	199	439	517	28	712	765	265	489	..	Latur
212	266	336	228	169	251	467	29	449	620	585	351	..	Osmanabad
211	98	125	122	259	128	337	60	499	560	254	399	..	Nanded
138	264	377	185	245	326	418	40	562	274	231	285	..	Parbhani
..	134	122	192	..	
561	628	838	676	872	1144	1739	157	2222	2353	1457	1716	..	Total Latur Division
303	139	210	197	475	522	442	297	592	423	239	392	..	Buldhana
425	223	206	470	391	642	644	644	883	580	331	416	..	Akola
..	468	345	317	..	
732	285	280	509	638	864	749	613	859	967	673	835	..	Amravati
671	352	348	550	870	1017	925	784	1146	1415	1390	1560	..	Yavatmal
2131	999	1044	1726	2374	3045	2760	2338	3480	3853	2976	3520	..	Total Amravati Division
598	211	222	330	299	324	449	161	448	448	570	658	..	Wardha
411	157	129	313	249	311	295	95	350	465	302	563	..	Nagpur
55	28	32	50	44	56	74	27	76	54	43	61	..	Bhandara
..	38	30	43	..	
69	50	38	91	82	101	240	97	122	212	114	217	..	Chandrapur
..	7	10	14	20	6	13	17	12	16	..	Gadchiroli
1133	446	421	791	684	806	1078	386	1009	1234	1071	1558	..	Total Nagpur Division
4683	2711	3184	4185	5119	6055	7126	3551	8089	8681	6603	7706	..	Total Maharashtra State

वाय १०४०-१४

अ.नं. Sr. No.	जिल्हा 2	हरभरा Gram											
		६०-६१ 60-61 99	७०-७१ 70-71 100	८०-८१ 80-81 101	९०-९१ 90-91 102	९४-९५ 94-95 103	९५-९६ 95-96 104	९६-९७ 96-97 105	९७-९८ 97-98 106	९८-९९ 98-99 107	९९-२००० 99-2000 108	२०००-०१ 2000-01 109	०१-०२ 01-02 110
१	बृहन्मुंबई
२	ठाणे	4	..	3	14	31	23	29	22	23	25	20	19
३	रायगड	1	..	2	11	12	9	17	12	13	15	11	10
४	रत्नागिरी	1	..	1	..	1
५	सिंधुदुर्ग
	एकूण कोकण विभाग	5	..	5	25	44	32	47	34	37	40	31	29
६	नासिक	70	62	94	245	371	295	315	247	397	393	109	140
७	धुळे	44	32	32	169	214	154	176	188	234	103	36	46
८	नंदुरबार	78	23	45
९	जळगाव	22	29	19	386	450	341	445	323	401	482	170	244
	एकूण नासिक विभाग	136	123	145	800	1035	790	936	758	1032	1056	338	475
१०	अहमदनगर	133	59	87	185	196	201	255	186	409	346	303	331
११	पुणे	99	40	94	200	236	183	295	261	299	347	322	351
१२	सोलापूर	94	85	89	168	128	150	212	113	286	253	173	175
	एकूण पुणे विभाग	326	184	270	553	560	534	762	560	904	946	798	857
१३	सातारा	74	23	51	68	93	100	119	107	159	184	117	156
१४	सांगली	65	19	28	113	185	211	189	135	250	255	214	228
१५	कोल्हापूर	14	3	46	74	67	64	65	67	78	93	87	87
	एकूण कोल्हापूर विभाग	153	45	125	255	345	375	373	309	487	532	418	471
१६	औरंगाबाद	95	46	138	265	238	152	221	146	282	264	107	208
१७	जालना	65	85	60	74	35	83	109	59	100
१८	बीड	102	49	102	110	99	80	96	61	118	127	136	108
	एकूण औरंगाबाद विभाग	197	95	240	440	422	292	391	242	483	500	302	416
१९	लातूर	113	132	166	210	38	148	185	160	171
२०	उस्मानाबाद	160	118	173	206	208	206	228	55	275	281	301	306
२१	नांदेड	43	23	52	62	122	89	131	60	139	208	75	158
२२	परभणी	105	55	90	187	240	202	263	126	327	351	167	210
२३	हिंगोली	99	92	124
	एकूण लातूर विभाग	308	196	315	568	702	663	832	279	889	1124	795	969
२४	बुलढाणा	26	14	35	125	268	228	224	130	367	335	95	144
२५	अकोला	41	46	30	201	279	231	287	148	386	289	68	129
२६	वाशिम	165	73	214
२७	अमरावती	23	21	34	172	337	277	316	194	413	433	196	291
२८	यवतमाळ	25	23	12	78	76	61	76	52	91	120	75	98
	एकूण अमरावती विभाग	115	104	111	576	960	797	903	524	1257	1342	507	876
२९	वर्धा	11	12	8	93	150	91	64	43	92	112	90	123
३०	नागपूर	27	24	44	143	218	169	196	98	219	221	129	194
३१	भंडारा	32	39	52	58	55	50	54	18	44	26	15	21
३२	गोंदिया	12	10	12
३३	चंद्रपूर	31	44	57	24	54	50	56	36	65	73	34	48
३४	गडचिरोली	13	19	14	16	8	20	16	41	14
	एकूण नागपूर विभाग	101	119	161	331	496	374	386	203	440	460	319	412
	एकूण महाराष्ट्र राज्य	1341	866	1372	3548	4564	3857	4630	2909	5619	6000	3508	4505

TABLE XV--Contd.

(उत्पादन '००' मे. टनात) (Production in hundred tonnes)

इतर कडधान्ये Other Pulses												District
६०-६१	७०-७१	८०-८१	९०-९१	९४-९५	९५-९६	९६-९७	९७-९८	९८-९९	९९-२०००	२०००-०१	०१-०२	
60-61	70-71	80-81	90-91	94-95	95-96	96-97	97-98	98-99	99-2000	2000-01	01-02	
111	112	113	114	115	116	117	118	119	120	121	122	
..	Greater Mumbai
23	20	10	55	65	60	63	61	70	67	57	76	Thane
31	25	18	40	47	40	34	47	46	45	37	56	Raigad
37	16	24	16	20	13	14	26	28	29	27	38	Ratnagiri
..	11	29	25	7	27	26	30	26	35	Sindhudurg
91	61	52	122	161	138	118	161	170	171	147	205	Total Konkan Division
290	273	467	274	266	206	244	250	273	298	228	207	Nasik
180	296	212	511	704	696	615	662	553	241	152	269	Dhule
..	252	209	310	Nandurbar
750	501	495	599	667	384	606	562	640	366	298	593	Jaigaon
1220	1070	1174	1384	1637	1286	1465	1474	1466	1157	887	1379	Total Nasik Division
83	76	83	147	263	167	222	70	177	103	168	71	Ahmednagar
87	93	126	135	187	93	171	95	135	161	189	121	Pune
85	91	209	125	162	137	131	88	118	101	118	28	Solapur
255	260	418	407	612	397	524	253	430	365	475	220	Total Pune Division
138	101	188	175	270	215	302	174	189	200	183	121	Satara
150	122	146	197	244	193	232	227	258	268	216	79	Sangli
45	38	74	58	65	42	44	70	74	76	58	54	Kolhapur
333	261	408	430	579	450	578	471	521	544	457	254	Total Kolhapur Division
416	293	369	323	201	136	169	104	162	135	114	83	Aurangabad
..	396	230	297	528	159	438	487	391	287	Jalna
90	102	76	230	103	159	139	73	180	147	151	98	Beed
506	395	445	949	534	592	836	336	780	769	656	468	Total Aurangabad Division
..	256	364	601	477	201	680	327	246	121	Latur
159	159	187	99	115	163	220	68	210	123	259	61	Osmanabad
107	91	137	135	217	431	435	185	540	467	432	294	Nanded
282	213	242	246	417	366	405	95	417	224	179	197	Parbhani
..	129	137	250	Hingoli
548	463	566	736	1113	1561	1537	549	1847	1270	1253	923	Total Latur Division
123	110	157	733	532	499	1025	382	840	751	448	903	Buldhuna
87	82	139	724	771	732	1087	854	1511	411	392	456	Akola
..	552	495	829	Washim
56	18	36	361	339	205	334	265	363	375	363	294	Amravati
80	56	77	278	305	315	343	227	451	501	378	243	Yuvatlmal
346	266	409	2096	1947	1751	2789	1728	3165	2590	2076	2725	Total Amravati Division
47	19	22	29	14	18	14	19	27	13	15	12	Wardha
47	28	21	81	54	61	80	52	38	44	53	41	Nagpur
279	209	90	137	201	251	266	145	137	175	55	87	Bhandara
..	3	32	49	Gondia
193	161	91	200	191	213	241	179	205	199	104	152	Chandrapur
..	105	94	100	104	85	75	105	48	70	Gadchiroli
566	417	224	552	554	643	705	480	486	539	307	411	Total Nagpur Division
3865	3193	3696	6676	7137	6818	8552	5452	8865	7405	6258	6585	Total Maharashtra State

अ.नं.	जिल्हा	एकूण कडधान्ये Total Pulses												
		६०-६१	७०-७१	८०-८१	९०-९१	९४-९५	९५-९६	९६-९७	९७-९८	९८-९९	९९-२०००	२०००-०१	०१-०२	
Sr. No.	1	2	123	124	125	126	127	128	129	130	131	132	133	134
१	बृहन्मुंबई
२	ठाणे	40	30	18	87	117	100	109	95	107	107	87	107	
३	रायगड	35	26	24	58	69	57	59	65	64	65	52	70	
४	रत्नागिरी	38	18	25	19	26	15	18	28	31	32	29	41	
५	सिंधुदुर्ग	12	29	25	7	27	26	30	26	35	
	एकूण कोकण विभाग	113	74	67	176	241	197	193	215	228	234	194	253	
६	नासिक	412	370	592	577	693	542	609	540	713	736	367	385	
७	धुळे	276	369	317	812	1067	969	950	1036	887	369	208	332	
८	नंदुरबार	450	323	428	
९	जळगाव	848	582	573	1166	1328	888	1208	958	1180	988	553	1017	
	एकूण नासिक विभाग	1536	1321	1482	2555	3088	2399	2767	2534	2780	2543	1451	2162	
१०	अहमदनगर	292	192	308	386	581	454	600	319	683	548	565	456	
११	पुणे	222	158	265	348	454	306	497	385	445	535	531	492	
१२	सोलापूर	333	294	423	391	361	400	555	230	488	439	416	217	
	एकूण पुणे विभाग	847	644	996	1125	1396	1160	1652	934	1616	1522	1512	1165	
१३	सातारा	262	156	297	280	401	335	463	300	377	415	331	298	
१४	सांगली	336	228	185	364	494	433	484	396	561	582	498	338	
१५	कोल्हापूर	124	79	167	153	147	114	125	146	165	177	154	149	
	एकूण कोल्हापूर विभाग	722	463	649	797	1042	882	1072	842	1103	1174	983	785	
१६	औरंगाबाद	623	447	688	721	588	393	592	287	688	575	356	382	
१७	जालना	525	434	478	809	250	781	818	633	621	
१८	बीड	239	183	281	458	329	437	494	206	582	455	479	318	
	एकूण औरंगाबाद विभाग	862	630	969	1704	1351	1308	1895	743	2051	1848	1468	1321	
१९	लातूर	510	695	1206	1204	267	1540	1277	671	781	
२०	उस्मानाबाद	531	543	696	533	492	620	915	152	934	1024	1145	718	
२१	नांदेड	361	212	314	319	598	648	903	305	1178	1235	761	851	
२२	परभणी	525	532	709	618	902	894	1086	261	1106	849	577	692	
२३	हिंगोली	362	351	566	
	एकूण लातूर विभाग	1417	1287	1719	1980	2687	3368	4108	985	4958	4747	3505	3608	
२४	बुलढाणा	425	263	402	1055	1275	1249	1691	809	1799	1509	782	1439	
२५	अकोला	553	351	375	1395	1441	1605	2018	1646	2780	1280	791	1001	
२६	वाशिम	1185	911	1360	
२७	अमरावती	811	324	350	1042	1314	1346	1399	1072	1635	1775	1232	1420	
२८	यवतमाळ	776	431	437	906	1251	1393	1344	1063	1688	2036	1843	1901	
	एकूण अमरावती विभाग	2592	1369	1564	4398	5281	5593	6452	4590	7902	7785	5559	7121	
२९	वर्धा	656	242	252	452	463	433	527	223	567	573	675	793	
३०	नागपूर	485	209	194	537	521	541	571	245	607	730	484	798	
३१	भंडारा	366	276	174	245	300	357	394	190	257	255	113	169	
३२	गोंदिया	53	72	104	
३३	चंद्रपूर	293	255	186	315	327	364	537	312	392	484	252	417	
३४	गडचिरोली	125	123	128	140	99	112	138	101	100	
	एकूण नागपूर विभाग	1800	982	806	1674	1734	1823	2169	1069	1935	2233	1697	2381	
	एकूण महाराष्ट्र राज्य	9889	6770	8252	14409	16820	16730	20308	11912	22573	22086	16369	18796	

TABLE XV--Contd.

(उत्पादन '००' मे. टनात) (Production in hundred tonnes)

एकूण अन्नधान्ये Total Foodgrains												District	
६०-६१	७०-७१	८०-८१	९०-९१	९४-९५	९५-९६	९६-९७	९७-९८	९८-९९	९९-२०००	२०००-०१	०१-०२		
60-61	70-71	80-81	90-91	94-95	95-96	96-97	97-98	98-99	99-2000	2000-01	01-02		
135	136	137	138	139	140	141	142	143	144	145	146		
39	21	16	6	Greater Mumbai
2315	2890	3184	3268	3260	3607	4318	3827	3056	3377	2004	3723		Thane
2203	2626	2904	2775	3187	3400	3501	3560	3672	3459	3079	3753		Raigad
1853	2417	3441	2333	2224	2305	2349	2169	2516	2218	2000	2412		Ratnagiri
..	1698	1987	1884	1978	2135	2254	1880	2047	2050		Sindhudurg
6410	7954	9445	10080	10658	11196	12146	11691	11498	10934	9130	11938		Total Konkan Division
3146	3622	5230	5746	6438	5226	7732	5471	7843	6003	3874	4702		Nasik
2683	2661	3613	5158	5016	3973	5128	4992	5394	1745	1084	2600		Dhule
..	1542	1074	1754		Nandurbar
3474	2274	4667	7168	8162	6269	7774	6326	6868	6066	3288	4697		Jalgaon
9303	8557	13510	18072	19616	15468	20634	16789	20105	15356	9320	13753		Total Nasik Division
4435	2855	5483	5982	4981	5749	8766	5176	7374	6409	5713	5084		Ahmednagar
3905	2188	4830	6170	4448	5161	7163	5600	5744	7697	5223	5971		Pune
4481	2075	4241	5147	3461	6055	6165	2646	4443	5441	4363	4336		Solapur
12821	7118	14554	17299	12890	16965	22094	13422	17561	19547	15299	15391		Total Pune Division
2572	2228	3844	4692	4036	4275	5307	3882	5792	5623	4025	4365		Satara
3428	1768	2997	3794	3679	4152	5131	3917	5329	5292	4501	3278		Sangli
2613	2004	3692	4452	3940	3700	4318	3371	4183	3893	3438	4200		Kolhapur
8613	6000	10533	12938	11655	12127	14756	11170	15304	14818	11964	11843		Total Kolhapur Division
3442	2725	5378	4737	4812	3921	5830	3527	5209	5125	4017	4670		Aurangabad
..	3078	3395	3328	4744	2367	4057	4177	3852	4033		Jalna
3449	2199	3972	4771	3698	5693	5704	3088	4256	4755	5111	3281		Beed
6891	4924	9350	12586	11905	12942	16278	8982	13522	14057	12980	11984		Total Aurangabad Division
..	3806	3352	4989	4813	2429	4775	4400	3643	3527		Latur
4538	2021	4129	3577	2906	3314	5048	1307	3980	4253	4750	3351		Osmanabad
3348	1132	3131	3938	4886	3398	5511	2951	4250	4721	4038	3891		Nanded
4244	1889	4002	5012	5880	5789	6864	3867	5289	3952	3518	4054		Parbhani
..	2301	2193	2401		Hingoli
12130	5042	11262	16333	17024	17490	22236	10554	18294	19627	18142	17224		Total Latur Division
2676	1498	3941	5646	5576	3988	6637	3031	5279	5104	3528	4381		Buldhana
2543	1263	2809	6212	5055	5812	7126	4827	5605	2843	2380	2390		Akola
..	2376	1872	2421		Washim
2469	998	3023	4052	3753	3973	4160	3028	3715	3516	3189	3245		Amravati
3018	1405	3030	4605	3610	3405	4409	2394	4272	4259	3847	3776		Yavatmal
10706	5164	12803	20515	17994	17178	22332	13280	18871	18098	14816	16213		Total Amravati Division
1591	808	1625	1548	1426	1409	1768	752	1376	1229	1350	1403		Wardha
2394	1253	2410	2938	2717	3030	2663	1241	2367	2394	1659	2118		Nagpur
3640	3953	4501	4684	4571	5819	4788	4277	4292	2698	1666	2324		Bhandara
..	2548	1701	2525		Gondia
2940	3364	4724	3176	3672	3782	3625	2730	2674	3439	2030	3233		Chandrapur
..	1641	1899	2142	1820	1713	1838	2246	1277	1900		Gadchiroli
10565	9378	13260	13987	14285	16182	14664	10713	12547	14553	9683	13503		Total Nagpur Division
77439	54137	94717	121810	116027	119548	145140	96601	127702	126990	101334	111849		Total Maharashtra State

अ.नं.	जिल्हा	ऊस (ऊसाचे) Sugarcane (Dressed cane)											
		७०-७१	८०-८१	९०-९१	९४-९५	९५-९६	९६-९७	९७-९८	९८-९९	९९-२०००	२०००-०१	०१-०२	
Sr. No.		70-71	80-81	90-91	94-95	95-96	96-97	97-98	98-99	99-2000	2000-01	01-02	
1	2	147	148	149	150	151	152	153	154	155	156	157	
१	बृहन्मुंबई	
२	ठाणे	...	96	
३	रायगड	
४	रत्नागिरी	...	197	150	
५	सिंधुदुर्ग	109	92	17346	169	
	एकूण कोकण विभाग	...	197	246	109	92	17346	169	
६	नासिक	...	11636	21332	33301	27079	27146	20499	20685	21383	19638	22845	18469
७	धुळे	...	2244	7121	10325	15441	18280	15345	8144	7561	4520	3816	2819
८	नंदुरबार	4556	5727	3561
९	जळगाव	...	1001	5671	9471	14900	13395	10616	8758	10243	8715	12034	10074
	एकूण नासिक विभाग	...	14881	34124	53097	57420	58821	46460	37587	39187	37429	44422	34923
१०	अहमदनगर	...	35999	49841	47992	53914	55671	34050	39940	52318	59629	51639	35963
११	पुणे	...	14989	18902	29799	35092	32989	35362	39227	42880	47775	45583	41610
१२	सोलापूर	...	11771	16818	33877	39169	35133	48113	43112	54805	63045	59525	45335
	एकूण पुणे विभाग	...	62759	85561	111668	128175	123793	117525	122279	150003	170449	156747	122908
१३	सातारा	...	8671	16033	32181	40704	41045	41622	46569	44398	45145	35040	37280
१४	सांगली	...	9114	21705	22924	34758	38820	42914	40108	48922	49066	43448	44724
१५	कोल्हापूर	...	30484	40174	56024	74554	73928	65609	68125	90304	91079	81583	91966
	एकूण कोल्हापूर विभाग	...	48269	77912	111129	150016	153793	150145	154802	183624	185290	160071	173970
१६	औरंगाबाद	...	5900	13763	22215	24165	13755	8820	6662	13830	14530	12809	5215
१७	जालना	12127	16024	8992	4364	2439	5431	9608	12417	7972
१८	बीड	...	1396	3825	14975	14606	13758	10391	6680	16354	22300	25519	23060
	एकूण औरंगाबाद विभाग	...	7296	17588	49317	54795	36505	23575	15781	35615	46438	50745	36247
१९	लातूर	9104	11729	10449	2604	12901	15570	19753	20072	21073
२०	उस्मानाबाद	...	5160	11810	14952	12382	9354	8601	11700	13443	18595	18533	16628
२१	नांदेड	...	2151	3524	9623	9565	9009	10256	7767	8490	11271	9536	9200
२२	परभणी	...	1531	3156	9520	7479	10860	8331	7513	13145	10960	8496	10713
२३	हिंगोली	16140	10592	12745
	एकूण लातूर विभाग	...	8842	18490	43199	41155	39672	29792	39881	50648	76719	67229	70359
२४	बुलढाणा	...	760	1122	2097	1255	777	960	412	651	946	1036	894
२५	अकोला	...	316	299	2097	1455	1663	1801	1447	1244	183	488	441
२६	वाशिम	1683	1869	1425
२७	अमरावती	...	127	150	1424	1151	684	2525	1348	1699	1859	2869	2041
२८	यवतमाळ	...	316	972	5154	4621	4755	5817	5105	5385	6499	5599	4992
	एकूण अमरावती विभाग	...	1519	2543	10772	8482	7879	11103	8312	8979	11170	11861	9793
२९	बार्शी	...	63	75	777	1026	1573	537	1141	2298	2327	2339	1914
३०	नागपूर	...	63	150	311	771	1084	864	409	564	619	712	524
३१	भंडारा	...	317	299	1010	1227	1478	2205	1489	593	963	1088	518
३२	गोंदिया	473	242
३३	चंद्रपूर	75	155	62
३४	गडचिरोली	...	127
	एकूण नागपूर विभाग	...	570	599	2253	3024	4135	3606	3101	3455	3909	4612	3198
	एकूण महाराष्ट्र राज्य	...	144333	237063	381544	443159	441944	382375	381743	471511	531404	495687	451398

टीप :- कपाशीचे उत्पादन '००' गाठीत असून एक गाठ १७० किलोची आहे.

TABLE XV--Contd.

(उत्पादन '००' गांठीत) (Production in hundred bales)

कपाशी (रुई) Cotton(Lint)												District	
६०-६१	७०-७१	८०-८१	९०-९१	९४-९५	९५-९६	९६-९७	९७-९८	९८-९९	९९-२०००	२०००-०१	०१-०२		
60-61	70-71	80-81	90-91	94-95	95-96	96-97	97-98	98-99	99-2000	2000-01	01-02		
158	159	160	161	162	163	164	165	166	167	168	169		
..	Greater Mumbai
..	Thane
..	Raigad
..	Ratnagiri
..	Sindhudurg
..	Total Konkan Division
108	75	51	31	11	7	65	28	44	93	57	39	..	Nasik
519	241	437	539	772	625	950	872	1033	459	329	487	..	Dhule
..	318	174	231	..	Nandurbar
1618	650	1409	1909	3461	3058	4433	3706	4895	5620	2811	5049	..	Jalgaon
2245	966	1897	2479	4244	3690	5448	4606	5972	6490	3371	5806	..	Total Nasik Division
340	140	316	28	32	52	75	179	199	226	256	167	..	Ahmednagar
116	77	96	4	5	2	6	6	5	14	16	4	..	Pune
165	119	218	25	53	61	68	73	68	102	112	35	..	Solapur
621	336	630	57	90	115	149	258	272	342	384	206	..	Total Pune Division
38	111	142	16	111	64	78	106	81	126	106	30	..	Satara
60	26	44	33	30	22	36	75	53	76	65	30	..	Sangli
14	1	3	1	1	1	3	1	1	1	1	1	..	Kolhapur
112	138	189	50	142	87	117	182	135	203	172	61	..	Total Kolhapur Division
1025	239	941	701	970	648	938	820	1483	1132	552	915	..	Aurangabad
..	913	1040	1184	1485	1027	1734	1216	936	1834	..	Jalna
469	41	162	173	430	823	833	476	914	872	689	798	..	Beed
1494	280	1103	1787	2440	2655	3256	2323	4131	3220	2177	3547	..	Total Aurangabad Division
..	103	250	237	294	129	254	187	197	144	..	Latur
425	24	72	1	16	7	32	20	11	9	..	Osmanabad
1243	273	951	1239	1592	1839	1797	850	2086	1769	834	1651	..	Nanded
1400	314	1148	1307	3116	2546	2890	1905	2818	1371	905	1797	..	Parbhani
..	971	525	974	..	Hingoli
3068	611	2171	2649	4958	4623	4997	2891	5190	4318	2472	4575	..	Total Latur Division
2152	463	1017	1699	1700	1887	2460	1199	2025	2635	892	1978	..	Buldhana
1941	385	1276	2532	2484	4391	4291	1834	2465	2341	1555	1949	..	Akola
..	1067	535	884	..	Washim
2112	363	1184	2539	2451	3521	3506	1202	1429	2496	1497	2272	..	Amravati
1786	700	1517	2130	2587	3628	3994	1843	2425	4481	2382	3056	..	Yavatmal
7991	1911	4994	8900	9222	13427	14251	6078	8344	13020	6861	10139	..	Total Amravati Division
684	244	815	1829	1703	1982	2348	621	1003	1751	1594	1362	..	Wardha
402	249	307	536	486	787	686	254	699	1037	631	767	..	Nagpur
..	Bhandara
..	Gondia
109	107	136	464	419	752	698	318	443	612	364	433	..	Chandrapur
..	2	2	5	2	Gadchiroli
1195	600	1258	2831	2610	3526	3734	1193	2145	3400	2589	2562	..	Total Nagpur Division
16726	4842	12242	18753	23706	28123	31952	17531	26189	30993	18026	26896	..	Total Maharashtra State

Note :- The Production of Cotton is in '00' bales of 170 Kg. each.

अ. क्र. जिल्हा		भुईमूग खरीप (वाळलेल्या शेंगा) Groundnut Kharif (dried pods)				
Sr. No.		१९६०-६१	१९७०-७१	१९८०-८१	१९९०-९१	१९९४-९५
		1960-61	1970-71	1980-81	1990-91	1994-95
1	2	170	171	172	173	174
१	बृहन्मुंबई
२	ठाणे	..	1	1	2	1
३	रायगड	1	..	2
४	रत्नागिरी	..	2	3	..	1
५	सिंधुदुर्ग	10	9
	एकूण कोकण विभाग	..	3	5	12	13
६	नासिक	417	365	384	399	303
७	धुळे	1030	808	505	717	583
८	नंदुरबार
९	जळगाव	838	450	288	279	141
	एकूण नासिक विभाग	2285	1623	1177	1395	1027
१०	अहमदनगर	167	123	133	112	71
११	पुणे	192	285	271	601	452
१२	सोलापूर	474	351	116	48	34
	एकूण पुणे विभाग	833	759	520	761	557
१३	सातारा	753	577	529	852	408
१४	सांगली	500	403	277	450	384
१५	कोल्हापूर	542	479	521	1108	939
	एकूण कोल्हापूर विभाग	1795	1459	1327	2410	1731
१६	औरंगाबाद	318	99	104	127	67
१७	जालना	52	34
१८	बीड	538	253	66	135	89
	एकूण औरंगाबाद विभाग	856	352	170	314	190
१९	लातूर	102	95
२०	उस्मानाबाद	948	671	169	100	75
२१	नांदेड	159	134	62	14	18
२२	परभणी	321	65	77	42	34
२३	हिंगोली
	एकूण लातूर विभाग	1428	870	308	258	222
२४	बुलढाणा	213	134	102	121	71
२५	अकोला	267	135	62	26	11
२६	वाशीम
२७	अमरावती	124	224	171	190	169
२८	यवतमाळ	147	185	99	38	12
	एकूण अमरावती विभाग	751	678	434	375	263
२९	वर्धा	6	42	23	147	70
३०	नागपूर	42	68	80	106	109
३१	भंडारा	3	7	11	1	1
३२	गोंदिया
३३	चंद्रपूर	..	2	1	3	1
३४	गडचिरोली
	एकूण नागपूर विभाग	51	119	115	257	181
	एकूण महाराष्ट्र राज्य	7999	5863	4056	5782	4184

TABLE XV—Contd.

(उत्पादन '००' टनात) (Production in '00' M. tonne)

भुईमूग खरीप (वाळलेल्या शेंगा) Groundnut Kharif (dried pods)							District
१९९५-९६ 1995-96	१९९६-९७ 1996-97	१९९७-९८ 1997-98	१९९८-९९ 1998-99	१९९९-२००० 1999-2000	२०००-२००१ 2000-2001	२००१-२००२ 2001-2002	
175	176	177	178	179	180	181	
.. Greater Mumbai
1	2	2	2	1	1	1	.. Thane
1	1	..	1	1	1	1	.. Raigad
1	..	1	1	1	..	1	.. Ratnagiri
7	14	14	11	8	5	10	.. Sindhudurg
10	17	17	15	11	7	13	.. Total Konkan Dn.
289	468	368	421	291	218	233	.. Nasik
417	548	435	382	174	82	213	.. { Dhule
..	58	26	54	.. { Nandurbar
105	142	86	72	45	25	34	.. Jalgaon
811	1158	889	875	568	351	534	.. Total Nasik Dn.
61	75	63	62	54	61	45	.. Ahmednagar
542	658	573	661	576	572	513	.. Pune
72	118	26	48	31	53	6	.. Solapur
675	851	662	771	661	686	564	.. Total Pune Dn.
700	927	736	815	802	729	812	.. Satara
399	461	355	514	368	409	281	.. Sangli
1308	1384	999	1160	899	989	1324	.. Kolhapur
2407	2772	2090	2489	2069	2127	2417	.. Total Kolhapur
90	146	65	71	65	56	23	.. Aurangabad
24	44	12	12	16	10	7	.. Jalna
152	102	44	69	88	84	47	.. Beed
266	292	121	152	169	150	77	.. Total Aurangabad Dn.
135	126	63	68	84	73	49	.. Latur
66	80	27	42	57	49	29	.. Osmanabad
2	8	3	3	2	2	1	.. Nanded
9	8	2	2	1	1	1	.. { Parbhani
..	1 { Hingoli
212	222	95	115	145	125	80	.. Total Latur Dn.
66	50	44	57	49	16	16	.. Buldhana
4	11	9	11	1	1 { Akola
..	3	2	2	.. { Washim
219	162	106	91	60	46	34	.. Amravati
14	17	8	13	4	3	2	.. Yavatmal
303	240	167	172	117	68	54	.. Total Amravati Dn.
59	48	35	44	33	28	17	.. Wardha
185	129	121	111	87	62	66	.. Nagpur
1	1	2	2	1	1 { Bhandara
.. { Gondia
1	1	1	..	1 Chandrapur
.. Gadchiroli
246	179	159	157	122	91	83	.. Total Nagpur Dn.
4930	5731	4200	4746	3862	3605	3822	.. Total Maharashtra State

अ.सं.	जिल्हा	करडई Safflower									
		८०-८१	९०-९१	९४-९५	९५-९६	९६-९७	९७-९८	९८-९९	९९-२०००	२०००-०१	०१-०२
Sr. No.		80-81	90-91	94-95	95-96	96-97	97-98	98-99	99-2000	2000-01	01-02
1	2	182	183	184	185	186	187	188	189	190	191
१	बृहन्मुंबई
२	ठाणे
३	रायगड
४	रत्नागिरी
५	सिंधुदुर्ग
	एकूण कोकण विभाग
६	नासिक	3	8	3	1	5	5	8	4	3	3
७	धुळे	..	3	1	1	2	2	2
८	नंदुरवार	1	1	..
९	जळगाव	10	135	29	19	21	6	1	2
	एकूण नासिक विभाग	13	146	33	21	28	13	11	7	4	3
१०	अहमदनगर	413	241	210	316	339	87	185	165	145	117
११	पुणे	80	223	113	97	150	47	127	108	110	98
१२	सालापूर	151	193	151	195	230	44	64	108	60	55
	एकूण पुणे विभाग	644	657	474	608	719	178	376	381	315	270
१३	सातारा	17	18	19	25	27	14	29	49	31	23
१४	सांगली	27	71	38	35	28	53	45	72	57	24
१५	कोल्हापूर	6
	एकूण कोल्हापूर विभाग	50	89	57	60	55	67	74	121	88	47
१६	औरंगाबाद	538	393	240	212	267	30	126	129	47	129
१७	जालना	..	170	302	247	212	35	178	109	97	152
१८	बीड	92	109	169	206	210	32	126	136	99	137
	एकूण औरंगाबाद विभाग	630	672	711	665	689	97	430	374	243	418
१९	लातूर	..	62	91	98	182	11	90	102	93	66
२०	उस्मानाबाद	64	134	188	183	251	20	203	195	150	106
२१	नांदेड	5	43	60	61	76	28	35	46	26	55
२२	परभणी	145	289	462	452	541	40	224	207	160	263
२३	हिंगोली	56	66	84
	एकूण लातूर विभाग	214	519	801	794	1050	99	552	606	495	574
२४	बुलढाणा	158	354	351	311	299	47	58	56	19	16
२५	अकोला	34	123	221	247	252	50	184	53	19	22
२६	वाशिम	80	21	24
२७	अमरावती	..	5	73	82	114	24	64	55	13	13
२८	यवतमाळ	..	14	13	1	9	2	9	9	1	2
	एकूण अमरावती विभाग	192	496	658	641	674	123	315	253	73	77
२९	वर्धा	..	1	2	1	1	1	1	1	1	..
३०	नागपूर	1	1	1
३१	भंडारा	..	1	1	1	1	..	1	1
३२	गोंदिया
३३	चंद्रपूर	..	1	1	1	1	1	2	1
३४	गडचिरोली	1	..	1	..	1
	एकूण नागपूर विभाग	..	3	6	4	5	2	5	3	1	..
	एकूण महाराष्ट्र राज्य	1743	2582	2740	2793	3220	579	1763	1745	1219	1389

TABLE XV--Contd.

(उत्पादन '००' में. टनात) (Production in hundred tonnes)

		सूर्यफूल Sunflower							District
८०-८१	९०-९१	९४-९५	९५-९६	९६-९७	९७-९८				
80-81	90-91	94-95	95-96	96-97	खरीफ Kharif	रब्बी Rabi	उन्हाळा Summer		
192	193	194	195	196	197	198	199		
..	Greater Mumbai	
..	Thane	
..	Raigad	
..	Katnagiri	
..	Sindhudurg	
..	Total Konkan Division	
..	5	13	7	11	5	3	1	Nasik	
2	15	9	16	41	4	1	1	Dhule	
..	Nandurbar	
..	30	43	19	19	6	9	3	Jalgaon	
2	50	65	42	41	15	13	5	Total Nasik Division	
1	246	117	152	113	34	41	2	Ahmednagar	
..	22	25	29	41	5	11	1	Pune	
4	520	330	409	421	80	135	12	Solapur	
5	788	472	590	575	119	187	15	Total Pune Division	
..	8	12	13	12	7	5	1	Satara	
1	18	30	38	46	14	18	1	Sangli	
..	..	1	2	1	..	1	1	Kolhapur	
1	26	43	53	59	21	24	3	Total Kolhapur Division	
3	95	124	147	126	31	21	1	Aurangabad	
..	83	130	146	121	31	28	1	Jalna	
13	342	306	340	321	61	92	4	Beed	
16	520	560	633	568	123	141	6	Total Aurangabad Division	
..	596	534	582	582	106	165	1	Latur	
166	461	473	499	587	99	45	2	Osmanabad	
4	219	142	194	184	41	56	14	Nanded	
3	178	295	269	269	34	61	3	Parbhani	
..	Hingoli	
173	1454	1444	1544	1622	280	327	20	Total Latur Division	
..	84	143	180	115	14	11	12	Sudhanu	
1	64	79	106	114	15	23	3	Akola	
..	Washim	
..	5	20	13	10	3	5	1	Amravati	
..	29	19	25	21	3	2	2	Yavatmal	
1	182	261	324	260	35	41	19	Total Amravati Division	
..	7	2	4	3	..	1	..	Wardha	
..	1	4	8	16	1	6	4	Nagpur	
..	1	..	1	1	Bhandara	
..	Gondia	
..	6	1	2	2	..	1	..	Chandrapur	
..	..	1	2	3	..	1	..	Gaichiroli	
..	15	8	17	25	1	9	4	Total Nagpur Division	
198	3035	2853	3203	3150	594	752	72	Total Maharashtra State	

अ.नं. Sr. No.	जिल्हा	सुर्यफूल Sunflower											
		९८-९९ 98-99			९९-२००० 99-2000			२०००-०१ 2000-01			०१-०२ 01-02		
1	2	खरीप Kharif 200	रब्बी Rabi 201	उन्हाळी Summer 202	खरीप Kharif 203	रब्बी Rabi 204	उन्हाळी Summer 205	खरीप Kharif 206	रब्बी Rabi 207	उन्हाळी Summer 208	खरीप Kharif 209	रब्बी Rabi 210	उन्हाळी Summer 211
१	बृहन्मुंबई
२	ठाणे	..	1
३	रायगड
४	रत्नागिरी
५	सिंधुदुर्ग
	एकूण कोकण विभाग	..	1
६	नासिक	4	3	1	4	2	1	6	1	1	4	1	..
७	धुळे	2	3	2	1	2	1	2	1	..	1	1	..
८	नंदुरबार	2	2	1	3	1	..	3	1	..
९	जळगाव	4	7	5	4	5	3	7	1	1	3	1	1
	एकूण नासिक विभाग	10	13	8	11	11	6	18	4	2	11	4	1
१०	अहमदनगर	35	51	2	39	50	2	53	40	1	29	70	1
११	पुणे	5	14	3	5	15	3	9	13	2	4	14	7
१२	सोलापूर	67	164	20	74	163	15	106	133	3	19	123	2
	एकूण पुणे विभाग	107	229	25	118	228	20	168	186	6	52	207	10
१३	सातारा	6	6	1	7	6	1	10	4	1	6	5	2
१४	सांगली	10	22	2	15	24	1	23	23	1	9	38	2
१५	कोल्हापूर	..	1	1	..	1	1	..	1	1	..	1	3
	एकूण कोल्हापूर विभाग	16	29	4	22	31	3	33	28	3	15	44	7
१६	औरंगाबाद	37	43	2	36	64	2	21	8	1	12	17	..
१७	जालना	35	59	4	31	80	3	26	25	2	8	29	1
१८	बीड	73	113	10	67	183	9	72	75	8	14	75	6
	एकूण औरंगाबाद विभाग	145	215	16	134	327	14	119	108	11	34	121	7
१९	लातूर	115	302	6	89	269	5	96	239	6	55	231	1
२०	उस्मानाबाद	83	196	6	120	199	6	159	180	3	50	171	1
२१	नांदेड	33	56	11	23	54	5	29	31	..	13	48	11
२२	परभणी	29	109	5	24	90	2	19	106	1	34	45	1
२३	हिंगोली	6	49	2	6	43	7	10	55	1
	एकूण लातूर विभाग	260	663	28	262	661	20	309	599	17	162	550	15
२४	बुलढाणा	9	41	17	9	47	11	8	34	4	1	14	1
२५	अकोला	9	55	12	9	16	20	13	11	5	6	5	7
२६	वाशिम	2	45	..	2	30	1	1	19	2
२७	अमरावती	4	20	1	4	30	1	3	15	1	2	5	2
२८	यवतमाळ	2	3	4	3	2	5	3	2	1	2	2	..
	एकूण अमरावती विभाग	24	119	34	27	140	37	29	92	12	12	45	12
२९	वर्धा	..	3	..	1	3	1	1	..
३०	नागपूर	1	14	5	1	16	7	1	5	1	1	1	..
३१	भंडारा
३२	गोंदिया
३३	चंद्रपूर	..	2
३४	गडचिरोली	..	2	1	1	1	..
	एकूण नागपूर विभाग	1	21	5	2	20	7	1	7	1	1	3	..
	एकूण महाराष्ट्र राज्य	563	1290	120	576	1418	107	677	1024	52	287	974	52

TABLE XV--Contd.

(उत्पादन '००' मे. टनात) (Production in hundred tonnes)

उन्हाळी भूईमूग Summer Groundnut										District
८०-८१	९०-९१	९४-९५	९५-९६	९६-९७	९७-९८	९८-९९	९९-२०००	२०००-०१	०१-०२	
80-81	90-91	94-95	95-96	96-97	97-98	98-99	99-2000	2000-01	01-02	
212	213	214	215	216	217	218	219	220	221	
..	Greater Mumbai
..	3	6	3	3	5	2	6	4	4	Thane
..	4	2	3	2	2	3	3	Raigad
..	19	12	4	6	12	5	10	14	10	Ratnagiri
..	83	100	102	103	66	51	76	76	76	Sindhudurg
..	109	118	109	114	86	60	94	97	93	Total Konkan Division
10	13	46	36	10	37	44	51	5	8	Nasik
19	226	239	179	256	228	238	72	10	84	{ Dhule
..	177	37	39	{ Nandurbar
88	427	277	185	231	123	168	116	38	22	Jalgaon
117	666	562	400	497	388	450	416	90	153	Total Nasik Division
26	516	214	117	134	310	257	278	183	172	Ahmednagar
31	99	105	66	73	84	133	115	91	100	Pune
68	818	298	258	327	170	392	305	151	63	Solapur
125	1433	617	441	534	564	782	698	425	335	Total Pune Division
..	154	59	44	58	54	67	78	79	79	Satara
..	67	16	4	7	9	11	20	22	18	Sangli
..	33	55	48	60	44	64	50	69	54	Kolhapur
..	254	130	96	125	107	142	148	170	151	Total Kolhapur Division
11	36	23	11	18	2	10	8	5	5	Aurangabad
..	54	26	10	11	8	15	13	14	9	Jalna
25	164	80	48	52	13	33	37	31	24	Beed
36	254	129	69	81	23	58	58	50	38	Total Aurangabad Division
..	26	12	10	10	6	15	11	6	4	Latur
37	61	39	25	63	19	48	41	44	7	Osmanabad
24	176	81	51	45	66	79	84	41	112	Nanded
34	776	351	180	223	93	155	90	38	43	{ Parbhani
..	66	34	57	{ Hingoli
95	1039	483	266	341	184	297	292	163	223	Total Latur Division
..	..	23	11	8	32	27	24	19	6	Buldhana
12	42	22	17	13	13	20	23	10	16	{ Akola
..	8	3	1	{ Washim
2	8	13	13	12	4	7	8	1	1	Amravati
54	141	42	37	82	37	50	56	40	63	Yavatmal
68	191	100	78	115	86	104	119	73	87	Total Amravati Division
6	22	12	17	5	3	13	17	12	4	Wardha
4	22	9	5	2	13	16	12	5	12	Nagpur
..	9	7	7	3	1	2	2	4	..	{ Bhandara
..	1	..	1	{ Gondia
..	2	3	3	2	2	2	2	2	1	Chandrapur
..	5	2	3	2	1	1	Gadchiroli
10	60	33	35	14	20	34	34	23	18	Total Nagpur Division
451	4006	2172	1494	1821	1458	1927	1859	1091	1098	Total Maharashtra State

अ.नं.	जिल्हा	सोयाबीन Soyabean								
		१०-११	१४-१५	१५-१६	१६-१७	१७-१८	१८-१९	१९-२०००	२०००-०१	०१-०२
No.		90-91	94-95	95-96	96-97	97-98	98-99	99-2000	2000-01	01-02
1	2	222	223	224	225	226	227	228	229	230
१	वृहन्मुंबई
२	ठाणे
३	रायगड
४	रत्नागिरी
५	सिंधुदुर्ग
	एकूण कोकण विभाग
६	नासिक	15	35	22	25	47	86	133	88	100
७	धुळे	3	33	34	44	30	57	27	13	43
८	नंदुरबार	31	22	19
९	जळगाव	1	68	49	55	26	36	41	29	43
	एकूण नासिक विभाग	19	136	105	124	103	179	232	152	205
१०	अहमदनगर	..	10	5	32	22	55	104	62	90
११	पुणे	5	6	..	5	7	5	12	6	5
१२	सोलापूर	..	5	1	7	6	10	14	10	5
	एकूण पुणे विभाग	5	21	6	44	35	70	130	78	100
१३	सातारा	26	62	91	150	138	178	260	336	267
१४	सांगली	236	686	921	1084	671	991	1280	1549	926
१५	कोल्हापूर	136	550	617	970	566	1320	1518	1219	1089
	एकूण कोल्हापूर विभाग	398	1298	1629	2204	1375	2489	3058	3104	2282
१६	औरंगाबाद	..	67	61	44	33	21	57	32	20
१७	जालना	..	44	72	41	3	68	56	23	39
१८	बीड	5	28	21	15	2	13	33	44	74
	एकूण औरंगाबाद विभाग	5	139	154	100	38	102	146	99	133
१९	लातूर	3	88	49	51	26	58	81	84	103
२०	उस्मानाबाद	..	29	19	59	6	7	24	17	7
२१	नांदेड	..	33	19	34	40	58	84	91	343
२२	परभणी	2	61	97	62	78	85	210	122	199
२३	हिंगोली	221	245	351
	एकूण लातूर विभाग	5	211	184	206	150	208	620	559	1003
२४	बुलढाणा	1	260	261	282	235	410	999	514	1020
२५	अकोला	47	152	243	282	421	1059	399	312	306
२६	वाशिम	1879	869	1242
२७	अमरावती	281	608	791	947	1192	2302	1427	1251	1436
२८	यवतमाळ	33	184	441	518	688	1671	1009	901	904
	एकूण अमरावती विभाग	362	1204	1736	2029	2536	5442	5713	3847	4908
२९	वर्धा	167	585	693	870	1048	1323	1949	1600	1668
३०	नागपूर	759	1291	1749	2159	1718	2346	2265	1739	1933
३१	भंडारा	64	68	79	109	116	200	157	77	82
३२	गोंदिया	1
३३	चंद्रपूर	121	392	640	488	1322	2343	1912	1389	1515
३४	गर्डाचरोली	..	4	6	10	12	17	17	18	26
	एकूण नागपूर विभाग	1111	2340	3167	3636	4216	6229	6301	4823	5224
	एकूण महाराष्ट्र राज्य	1905	5349	6981	8343	8453	14719	16200	12662	13855

TABLE XV--Concl'd.

(उत्पादन'००' मे. टनात) (Production in hundred tonnes)

एकूण तेलबिया Total Oilseed										District
८०-८१	९०-९१	९४-९५	९५-९६	९६-९७	९७-९८	९८-९९	९९-२०००	२०००-०१	०१-०२	
80-81	90-91	94-95	95-96	96-97	97-98	98-99	99-2000	2000-01	01-02	
231	232	233	234	235	236	237	238	239	240	
..	Greater Mumbai
8	13	15	11	12	19	18	22	14	16	Thane
4	9	3	3	6	6	6	5	6	6	Raigad
16	29	30	20	15	19	11	17	17	19	Ratnagiri
..	93	110	110	118	80	63	86	82	88	Sindhudurg
28	144	158	144	151	124	98	130	119	129	Total Konkan Division
430	519	453	407	571	529	629	564	366	424	Nasik
560	1005	910	686	897	752	733	307	123	380	{ Dhule
..	276	93	123	{ Nandurbar
411	1153	719	557	608	358	396	311	161	212	Jalgaon
1401	2677	2082	1650	2076	1639	1758	1458	743	1139	Total Nasik Division
587	1134	633	661	704	567	665	705	560	535	Ahmednagar
406	973	713	747	941	736	972	850	818	758	Pune
360	1593	824	940	1110	483	775	717	523	278	Solapur
1353	3700	2170	2348	2755	1786	2412	2272	1901	1571	Total Pune Division
551	1067	564	875	1180	963	1114	1212	1198	1199	Satara
307	844	1158	1400	1631	1126	1606	1788	2089	1302	Sangli
527	1282	1552	1988	2427	1616	2555	2476	2286	2475	Kolhapur
1385	3193	3274	4263	5238	3705	5275	5476	5573	4976	Total Kolhapur Division
719	767	580	574	650	204	348	396	210	231	Aurangabad
..	389	561	520	453	131	391	333	220	260	Jalna
297	841	717	827	742	280	490	614	462	414	Beed
1016	1997	1858	1921	1845	615	1229	1343	892	905	Total Aurangabad Division
..	867	907	974	1041	442	725	700	648	559	Latur
558	841	851	863	1144	250	648	723	669	452	Osmanabad
139	498	382	355	394	272	305	325	246	619	Nanded
302	1359	1248	1051	1146	337	642	646	468	620	{ Parbhani
..	409	412	574	{ Hingoli
999	3565	3388	3243	3725	1301	2320	2803	2443	2824	Total Latur Division
270	620	880	882	766	440	670	1221	632	1102	Buldhana
125	347	505	626	681	560	1378	534	382	368	{ Akola
..	2038	935	1297	{ Washim
192	514	898	1131	1257	1354	2506	1591	1351	1503	Amravati
167	297	290	539	679	767	1780	1117	972	1002	Yavatmal
754	1778	2573	3178	3383	3121	6334	6501	4272	5272	Total Amravati Division
49	383	694	794	946	1097	1397	2016	1647	1695	Wardha
150	1014	1493	2010	2385	1880	2535	2431	1833	2040	Nagpur
57	131	157	174	165	152	251	189	97	96	{ Bhandara
..	21	13	14	{ Gondia
83	215	585	786	590	1374	2432	2012	1424	1555	Chandrapur
..	20	32	41	40	23	36	33	31	36	Gadchiroli
339	1763	2961	3805	4126	4526	6651	6702	5045	5446	Total Nagpur Division
7275	18817	18464	20552	23299	16817	26077	26685	20988	22262	Total Maharashtra State

महाराष्ट्र राज्यातील प्रमुख पिकाचे जिल्हावार हेक्टरी उत्पादन १९६०-६१, १९७०-७१, १९८०-८१, १९९०-९१ व १९९४-९५ ते २००१-२००२

अ.नं.	जिल्हा	तांदूळ (एकूण) Rice (Total)											
Sr. No.		६०-६१	७०-७१	८०-८१	९०-९१	९४-९५	९५-९६	९६-९७	९७-९८	९८-९९	९९-२०००	२०००-०१	०१-०२
1	2	3	4	5	6	7	8	9	10	11	12	13	14
१	बृहन्मुंबई	1325	1750	1600	1886
२	ठाणे	1321	1782	2021	1926	1898	2173	2600	2332	1920	2130	1237	2448
३	रायगड	1487	1813	1850	1650	2200	2255	2333	2533	2568	2421	2166	2669
४	रत्नागिरी	978	1376	1792	2224	2213	2447	2568	2314	2794	2413	2121	2671
५	सिंधुदुर्ग	1983	2350	2301	2472	2567	2725	2269	2475	2511
	एकूण कोकण विभाग	1267	1652	1886	1898	2126	2770	2488	2438	2427	2295	1912	2568
६	नासिक	949	1040	1113	1058	1236	956	1439	1336	1254	1196	873	1209
७	धुळे	433	531	744	927	840	580	947	838	602	959	367	1137
८	नंदुरबार	440	233	617
९	जळगाव	434	716	1585	683	1046	938	1176	941	1056	955	1176	560
	एकूण नासिक विभाग	699	842	1034	1001	1067	1503	1236	1151	1016	960	664	1030
१०	अहमदनगर	945	789	1791	952	882	1603	1333	1220	1321	1402	691	560
११	पुणे	1027	817	2075	1388	1181	1518	1364	1111	1212	1446	1175	1462
१२	सोलापूर	947	785	1281	880	833	1077	1480	1095	1138	1314	1138	1361
	एकूण पुणे विभाग	1004	810	1968	1315	1130	1512	1364	1120	1218	1436	1137	1363
१३	सातारा	887	1024	1850	1722	1682	1553	2317	1565	2415	1615	1169	1732
१४	सांगली	967	940	1928	1597	1191	2389	2290	2064	3160	2637	2172	2665
१५	कोल्हापूर	1386	1286	2106	2515	2318	2230	2697	2320	2726	2538	2190	2733
	एकूण कोल्हापूर विभाग	1250	1187	2028	2219	2061	2079	2570	2105	2690	2303	1923	2461
१६	औरंगाबाद	876	500	1175	750	744	417	812	1182	500	481	600	575
१७	जालना	667	689	421	700	563	364	539	584	613
१८	बीड	811	507	1391	795	774	426	761	529	400	454	600	630
	एकूण औरंगाबाद विभाग	842	504	1289	768	748	425	755	607	414	476	596	629
१९	लातूर	1138	631	596	809	266	483	594	625	649
२०	उस्मानाबाद	551	463	991	959	638	405	700	281	243	559	488	149
२१	नांदेड	813	545	1279	981	859	576	759	588	625	599	753	1020
२२	परभणी	869	508	1042	992	862	612	690	462	450	464	344	550
२३	हिंगोली	600	605	671
	एकूण लातूर विभाग	707	500	1110	1021	764	560	742	421	474	576	603	653
२४	बुलढाणा	577	1063	1148	737	877	546	800	429	800	698	1000	1000
२५	अकोला	579	506	1103	718	896	551	606	552	690
२६	वाशिम	642	400	969
२७	अमरावती	578	506	896	396	961	616	798	611	701	632	694	944
२८	यवतमाळ	573	512	885	796	955	560	807	567	741	866	827	992
	एकूण अमरावती विभाग	578	563	959	604	935	585	764	581	714	710	595	964
२९	वर्धा	582	1056	635	642	906	1143	1000	500	1000	561	500	547
३०	नागपूर	785	1009	1351	1008	1351	1329	1363	816	1380	1119	992	1290
३१	भंडारा	1136	1214	1459	1244	1193	1467	1351	1254	1191	1567	1032	1394
३२	गोंदिया	1298	871	1313
३३	चंद्रपूर	759	1110	1338	1318	1567	1741	1476	1392	1216	1505	826	1443
३४	गडचिरोली	958	1179	1428	1100	1097	1126	1383	782	1163
	एकूण नागपूर विभाग	959	1156	1387	1186	1283	1510	1333	1228	1190	1410	883	1326
	एकूण महाराष्ट्र राज्य	1054	1229	1587	1467	1548	1713	1756	1621	1664	1683	1277	1751

सूचना :- या तक्त्यातील सन १९९७-९८ ते २००१-२००२ चे आकडे अंतिम अंदाजावर आधारित आहेत.

TABLE XVI

Districtwise average yield of Principal crops in Maharashtra State during 1960-61, 1970-71, 1980-81, 1990-91 and 1994-95 to 2001-2002
(सरासरी उत्पन्न किलो प्रती हेक्टर) (Average yield in kg. per Hect.)

गहू Wheat												District
६०-६१	७०-७१	८०-८१	९०-९१	९४-९५	९५-९६	९६-९७	९७-९८	९८-९९	९९-२०००	२०००-०१	०१-०२	
60-61	70-71	80-81	90-91	94-95	95-96	96-97	97-98	98-99	99-2000	2000-01	01-02	
15	16	17	18	19	20	21	22	23	24	25	26	
..	Greater Mumbai
..	1766	1342	1580	..	618	753	692	..	Thane
..	Raigad
..	Ratnagiri
..	Sindhudurg
..	1766	1342	1580	..	618	753	692	..	Total Konkan Division
257	723	795	1024	1650	1336	1448	1292	1337	1431	1129	1330	Nasik
675	981	903	1015	1456	1122	1508	1317	1370	1352	1011	1198	Dhule
..	1398	900	1155	Nandurbar
642	1122	1091	1585	2161	1157	1869	1324	1648	1883	1398	1644	Jalgaon
425	904	891	1148	1765	1343	1579	1304	1434	1561	1177	1392	Total Nasik Division
367	615	1119	1206	1569	1499	1707	1093	1240	1408	1434	1666	Ahmednagar
447	649	989	1189	1473	1354	1541	1246	1412	1742	1027	1701	Pune
713	717	656	1067	1229	1403	1367	800	1200	1181	1100	1168	Solapur
467	655	928	1166	1462	1432	1576	1065	1273	1439	1237	1547	Total Pune Division
864	649	1207	1263	1637	1573	1821	1464	1763	1852	1568	1818	Satara
671	692	691	1126	1634	1417	1481	1276	1486	1863	1700	1730	Sangli
758	846	1585	1374	2072	1938	2172	1603	1836	1994	1786	1953	Kolhapur
753	680	1004	1228	1701	1565	1733	1411	1659	1871	1646	1799	Total Kolhapur Division
284	325	1045	967	1310	1049	1287	906	1406	1409	1227	1183	Aurangabad
..	897	1111	1220	1364	685	1421	1398	2477	1465	Jalna
337	298	980	1015	1035	1052	1194	721	1140	1226	1095	971	Beed
302	314	1020	957	1156	1095	1273	783	1321	1345	1498	1182	Total Aurangabad Division
..	992	924	1163	1207	437	1095	944	1024	893	Latur
560	304	537	959	814	869	1000	358	1069	793	991	938	Osmanabad
539	316	672	863	1231	1038	1280	617	1217	1170	1080	1298	Nanded
542	280	790	850	1482	1452	1818	813	1383	1257	1298	1500	Parbhani
..	1295	1569	1587	Hingoli
549	295	675	900	1183	1185	1379	591	1233	1112	1208	1283	Total Latur Division
446	471	697	1334	2104	1509	1901	845	1704	1887	1495	1783	Buldhana
394	461	743	1070	1453	1446	1554	1043	1225	1686	1423	1535	Akola
..	1097	969	1411	Washim
371	503	816	1185	1452	1390	1574	785	1286	1611	1269	1325	Amravati
414	487	1283	1318	1541	1139	1475	468	1209	1191	1105	1144	Yavatmal
405	477	813	1221	1680	1396	1663	795	1401	1535	1265	1471	Total Amravati Division
372	364	785	953	1421	1203	1478	314	1084	1216	1166	1307	Wardha
526	430	629	932	1400	1210	1190	365	1100	1133	1031	1076	Nagpur
361	477	655	458	1053	778	950	339	697	804	697	1021	Bhandara
..	565	649	705	Gondia
402	426	437	566	1020	732	742	363	636	708	664	789	Chandrapur
..	684	843	556	750	714	923	610	600	799	Gadchiroli
443	423	620	760	1251	1020	1064	357	922	979	906	1018	Total Nagpur Division
442	542	834	1049	1435	1270	1449	897	1289	1369	1256	1388	Total Maharashtra State

Note :- In this table the figures are based on final forecast for the year 1997-98 to 2001-2002

अ.नं.	जिल्हा	खरीप ज्वारी Kharif Jowar											
Sr. No.		६०-६१	७०-७१	८०-८१	९०-९१	९४-९५	९५-९६	९६-९७	९७-९८	९८-९९	९९-२०००	२०००-०१	०१-०२
1	2	27	28	29	30	31	32	33	34	35	36	37	38
१	बृहन्मुंबई
२	ठाणे	..	597	1250	1504	1736	1490	1972
३	रायगड
४	रत्नागिरी
५	सिंधुदुर्ग
	एकूण कोकण विभाग	..	597	1250	1504	1736	1490	1972
६	नासिक	609	597	1361	1669	1207	949	1505	1228	1489	1063	832	892
७	धुळे	667	693	1066	1279	1341	1037	1492	1254	1633	951	523	1398
८	नंदुरबार	892	686	1242
९	जळगाव	1245	379	1310	1594	1953	1717	2213	2029	2031	1635	1176	1499
	एकूण नासिक विभाग	1048	469	1246	1504	1736	1490	1972	1748	1879	1378	973	1412
१०	अहमदनगर	1261	872	1562	1819	1320	2000	1148	1222	1575	845	875	667
११	पुणे	1226	933	1302	1077	953	956	1279	1238	1405	883	800	696
१२	सोलापूर	887	190	840	850	848	1391	895	1000	697	622	762	667
	एकूण पुणे विभाग	1202	771	1303	1222	1099	1360	1154	1188	1250	787	797	683
१३	सातारा	849	981	1145	1530	1102	1843	1750	1436	1843	1860	1756	1528
१४	सांगली	1373	806	1624	1362	1421	1470	1841	1159	1779	1260	1282	470
१५	कोल्हापूर	1484	981	1628	2404	1818	2591	2251	1444	2091	1852	1581	2082
	एकूण कोल्हापूर विभाग	1276	982	1237	1579	1361	1699	1850	1272	1823	1497	1449	925
१६	औरंगाबाद	902	281	1061	1113	1366	979	1752	1231	1424	1291	897	1062
१७	जालना	1122	1176	1148	1847	1033	1265	1061	1021	1232
१८	बीड	852	222	872	1010	842	1560	1329	767	789	1183	1306	641
	एकूण औरंगाबाद विभाग	879	245	957	1068	1068	1316	1563	931	1043	1172	1165	857
१९	लातूर	1181	1233	1856	1815	1053	1440	1357	1252	1265
२०	उस्मानाबाद	845	175	762	1022	791	1093	1431	626	957	933	1266	622
२१	नांदेड	869	245	699	1225	1562	947	1741	1100	1162	1313	1228	1163
२२	परभणी	981	252	704	1105	1389	1439	1620	1399	1115	1355	1250	1292
२३	हिंगोली	1442	1284	1251
	एकूण लातूर विभाग	890	222	737	1150	1332	1339	1677	1105	1193	1297	1250	1150
२४	बुलढाणा	818	423	1235	1998	1975	1473	2508	1207	1782	1868	1509	1320
२५	अकोला	717	258	844	1612	1471	1770	2160	1499	1472	1520	1655	1421
२६	वाशिम	1342	1196	1219
२७	अमरावती	759	278	1174	1415	1536	1723	1857	1458	1506	1116	1433	1402
२८	यवतमाळ	755	314	802	1553	988	1012	1652	723	1422	1200	1102	1094
	एकूण अमरावती विभाग	762	322	999	1647	1469	1501	2067	1221	1536	1407	1364	1279
२९	वर्धा	552	289	810	965	894	969	1473	758	1076	795	1019	968
३०	नागपूर	645	231	677	1223	870	1356	1329	876	1025	876	924	814
३१	भंडारा	639	310	387	863	867	1000	1333	790
३२	गोंदिया
३३	चंद्रपूर	763	310	506	610	802	664	1367	616	898	1078	1751	1100
३४	गडचिरोली	1500	790	1031
	एकूण नागपूर विभाग	618	264	707	1033	868	1072	1399	784	1026	875	1097	918
	एकूण महाराष्ट्र राज्य	864	350	956	1379	1373	1420	1818	1203	1425	1324	1256	1165

TABLE XVI--Contd.

(सरासरी उत्पन्न किलो प्रति हेक्टर) (Average Yield in Kg. per hectare)

रब्बी ज्वारी Rabi Jawar												District	
६०-६१	७०-७१	८०-८१	९०-९१	९४-९५	९५-९६	९६-९७	९७-९८	९८-९९	९९-२०००	२०००-०१	०१-०२		
60-61	70-71	80-81	90-91	94-95	95-96	96-97	97-98	98-99	99-2000	2000-01	01-02		
39	40	41	42	43	44	45	46	47	48	49	50		
..	Greater Mumbai
..	Thane
..	Raigad
..	..	1000	Ratnagiri
..	Sindhudurg
..	..	1000	Total Konkan Division
216	203	413	537	565	552	673	640	881	704	525	539	..	Nasik
517	405	516	997	760	800	878	854	1039	1030	404	630	..	Dhule
..	840	375	788	..	Nandurbar
666	695	852	1220	1208	1006	1203	1063	1224	1302	1004	1310	..	Jalgaon
542	401	541	938	924	831	979	882	1082	1047	650	904	..	Total Nasik Division
474	178	352	505	334	469	537	363	503	383	310	331	..	Ahmednagar
481	128	464	495	372	419	538	460	536	710	416	483	..	Pune
465	182	390	534	327	650	632	216	467	506	448	440	..	Solapur
472	167	435	514	339	526	574	332	499	528	395	419	..	Total Pune Division
685	362	687	838	699	714	847	603	1018	916	510	642	..	Satara
448	144	283	449	313	620	646	588	560	801	530	647	..	Sangli
384	274	424	1339	1010	1068	1374	1913	1142	1175	1311	1359	..	Kolhapur
584	274	530	680	516	683	773	605	803	873	550	669	..	Total Kolhapur Division
396	212	480	734	577	541	657	528	665	794	578	582	..	Aurangabad
..	577	721	676	761	478	728	836	703	894	..	Jalna
817	277	649	669	581	769	716	425	563	627	491	508	..	Beed
585	240	544	673	612	663	706	473	635	733	571	632	..	Total Aurangabad Division
..	767	554	696	761	219	651	793	748	595	..	Latur
754	303	158	770	618	659	990	160	792	851	792	676	..	Osmanabad
798	262	470	664	975	879	975	568	774	1021	713	1030	..	Nanded
824	287	283	661	802	768	789	336	488	784	705	827	..	Parbhani
..	403	815	539	..	Hingoli
790	292	322	715	711	720	997	264	665	817	747	737	..	Total Latur Division
418	147	500	522	711	604	397	272	359	629	646	1043	..	Buldhana
..	147	272	359	..	646	1043	..	Akola
..	629	646	1043	..	Washim
..	147	272	359	629	646	1043	..	Amravati
..	147	..	522	272	359	..	646	1043	..	Yavatmal
418	147	500	522	711	604	397	272	359	629	646	1043	..	Total Amravati Division
386	147	..	390	449	474	397	272	359	416	253	476	..	Wardha
372	147	440	469	416	585	423	166	533	431	232	407	..	Nagpur
411	147	477	363	568	293	433	217	379	416	253	476	..	Bhandara
..	416	Gondia
415	147	425	359	443	429	406	294	324	512	237	499	..	Chandrapur
..	418	471	274	315	324	279	383	333	440	..	Gadchiroli
406	147	434	389	449	428	397	272	360	475	253	476	..	Total Nagpur Division
541	212	448	598	492	596	664	389	602	658	499	547	..	Total Maharashtra State

अ.नं. Sr. No.	जिल्हा 2	बाजरी Bajri											
		६०-६१	७०-७१	८०-८१	९०-९१	९४-९५	९५-९६	९६-९७	९७-९८	९८-९९	९९-२०००	२०००-०१	०१-०२
		51	52	53	54	55	56	57	58	59	60	61	62
१	बृहन्मुंबई	
२	ठाणे	
३	रायगड	
४	रत्नागिरी	
५	सिंधुदुर्ग	
	एकूण कोकण विभाग	
६	नासिक	367	473	553	635	799	503	1131	627	1041	588	539	555
७	धुळे	493	576	607	803	731	579	975	929	1062	460	380	911
८	नंदुरबार	490	413	1090
९	जळगाव	319	500	597	987	1074	670	1264	1159	1122	1019	560	864
	एकूण नासिक विभाग	391	504	574	741	872	548	1107	780	1056	613	506	700
१०	अहमदनगर	265	349	492	429	366	452	790	558	807	574	574	422
११	पुणे	363	375	412	595	554	499	874	825	739	739	652	776
१२	सोलापूर	68	247	239	383	303	424	474	511	505	337	415	468
	एकूण पुणे विभाग	262	341	420	490	430	465	800	639	763	598	582	542
१३	सातारा	233	314	239	369	557	467	693	451	776	926	585	469
१४	सांगली	158	169	204	234	448	291	466	522	531	550	424	178
१५	कोल्हापूर	142	169	167	274	464	383	508	396	553	664
	एकूण कोल्हापूर विभाग	198	239	221	308	508	384	568	489	646	727	498	355
१६	औरंगाबाद	236	409	477	619	599	610	1094	791	890	890	746	631
१७	जालना	626	614	676	1272	780	797	728	818	716
१८	बीड	253	498	403	518	484	856	918	515	660	685	798	491
	एकूण औरंगाबाद विभाग	241	445	446	582	557	730	1053	660	766	764	784	591
१९	लातूर	412	549	617	711	353	475	568	767	331
२०	उस्मानाबाद	214	414	259	404	448	618	762	310	489	419	537	298
२१	नांदेड	262	414	421	568	539	617	760	427	524	513	630	344
२२	परभणी	236	414	527	565	709	615	681	455	585	703	653	452
२३	हिंगोली	513	624	500
	एकूण लातूर विभाग	222	414	353	461	549	617	730	359	508	516	621	345
२४	बुलढाणा	736	223	421	602	559	617	730	424	525	513	618	372
२५	अकोला	744	223	376	602	556	617	730	429	525	513	620	362
२६	वाशिम	513	608	362
२७	अमरावती	737	223	382	526	529	617	730	412	525	513	591	360
२८	यवतमाळ	745	223	370	559	556	617	730	427	525	513	632	364
	एकूण अमरावती विभाग	741	223	388	576	556	617	730	425	525	513	621	365
२९	वर्धा	759	223	348	481	564	617	730	427	525	513
३०	नागपूर	627	..	348	481	564	..	730	427	525	513
३१	भंडारा	..	223
३२	गोंदिया
३३	चंद्रपूर	717	223	348	481
३४	गडचिरोली	730
	एकूण नागपूर विभाग	739	223	348	481	564	617	730	427	525	513
	एकूण महाराष्ट्र राज्य	299	404	454	575	623	561	930	670	848	653	604	594

TABLE XVI--Contd.

(सरासरी उत्पन्न किलो प्रती हेक्टर) (Average Yield in Kg. per hectare)

इतर तृणाधान्ये Other Cereals												District
६०-६१	७०-७१	८०-८१	९०-९१	९४-९५	९५-९६	९६-९७	९७-९८	९८-९९	९९-२०००	२०००-०१	०१-०२	
60-61	70-71	80-81	90-91	94-95	95-96	96-97	97-98	98-99	99-2000	2000-01	01-02	
63	64	65	66	67	68	69	70	71	72	73	74	
..	Greater Mumbai
729	1099	747	859	653	765	775	638	728	865	556	821	Thane
597	826	767	651	727	766	726	652	753	717	675	885	Raigad
546	671	878	1140	1267	1218	1095	893	922	1057	1042	1135	Ratnagiri
..	1096	1164	1116	1235	919	957	1121	1045	976	Sindhudurg
599	826	823	926	922	942	891	748	818	911	786	967	Total Konkan Division
858	731	729	949	892	936	897	1069	1028	934	558	1291	Nasik
330	388	534	1208	1171	1093	1252	1237	1255	843	605	1263	{ Dhule
..	1005	612	1125	{ Nandurbar
636	500	615	1286	1675	1613	1487	1957	1784	1609	625	1474	Jalgaon
671	593	652	1043	1053	1030	1050	1203	1159	967	580	1274	Total Nasik Division
526	724	820	1000	1018	1165	1031	1041	1391	1407	926	1407	Ahmednagar
672	831	772	971	953	1111	1003	922	1101	1191	904	1260	Pune
812	512	952	1166	1346	1489	1281	1399	1559	1440	901	1130	Solapur
650	803	842	1054	1095	1262	1070	1093	1363	1333	910	1276	Total Pune Division
495	471	1224	1250	983	1370	1171	975	1564	1343	996	1670	Satara
694	566	923	1395	1330	1689	1302	1248	1743	1545	1060	1856	Sangli
603	603	855	1297	1741	1480	1549	868	1378	1552	1268	1868	Kolhapur
583	573	940	1295	1451	1473	1412	969	1511	1484	1135	1804	Total Kolhapur Division
215	267	851	817	1658	1576	1612	1023	1589	1649	929	1915	Aurangabad
..	833	1482	1554	1601	991	2149	1789	888	1372	Jalna
245	274	859	793	807	1140	1184	899	1772	1677	1000	1311	Beed
239	270	855	808	1524	1532	1580	998	1784	1707	917	1700	Total Aurangabad Division
..	1024	1100	1000	906	708	1614	982	969	1754	Latur
193	286	493	1535	1191	786	873	616	490	1153	863	600	Osmanabad
283	313	458	1000	1294	1556	1000	714	750	706	750	1381	Nanded
250	212	395	867	1171	864	824	905	1500	1150	1000	1538	{ Parbhani
..	1333	778	1125	{ Hingoli
224	273	475	1243	1177	932	885	685	995	1081	891	1079	Total Latur Division
444	182	625	833	1905	940	1262	845	1604	1439	798	1873	Buldhana
143	273	571	750	750	1000	500	813	1000	673	667	1273	{ Akola
..	1405	625	1000	{ Washim
325	175	235	623	698	629	667	800	1136	852	679	1098	Amravati
286	333	1600	1000	714	833	714	1200	1000	600	688	1100	Yavatmal
318	209	352	699	1561	827	1071	845	1533	1327	776	1743	Total Amravati Division
..	1333	1000	1000	950	1167	750	750	1000	Wardha
250	167	833	833	750	1000	1000	750	600	703	952	2592	Nagpur
339	296	292	818	682	700	667	583	909	..	667	1000	{ Bhandara
..	1175	800	1000	{ Gondia
327	277	527	750	1111	1500	1000	813	800	749	733	714	Chandrapur
..	729	702	974	1053	780	1844	1136	878	1610	Gadchiroli
331	274	453	765	765	925	925	767	1359	944	827	1433	Total Nagpur Division
570	611	754	1027	1192	1163	1152	986	1332	1239	818	1431	Total Maharashtra State

अ.नं.	जिल्हा	एकूण तृणधान्ये Total Cereals											
Sr. No.		६०-६१	७०-७१	८०-८१	९०-९१	९४-९५	९५-९६	९६-९७	९७-९८	९८-९९	९९-२०००	२०००-०१	०१-०२
1	2	75	76	77	78	79	80	81	82	83	84	85	86
१	बृहन्मुंबई	1325	1750	1600	2000
२	ठाणे	1191	1647	1804	1725	1684	1925	2284	2039	1711	1915	1120	2245
३	रायगड	1329	1702	1667	1480	2025	2099	2157	2250	2361	2249	2005	2511
४	रत्नागिरी	790	1168	1498	1859	1952	2122	2201	1891	2269	2096	1832	2315
५	सिंधुदुर्ग	1869	2266	2240	2421	2448	2627	2224	2400	2434
	एकूण कोकण विभाग	1073	1478	1643	1699	1931	2066	2250	2135	2169	2102	1739	2370
६	नासिक	428	559	702	781	941	798	1145	826	1095	817	617	805
७	धुळे	579	592	724	1016	1053	784	1114	1036	1174	699	467	1031
८	नंदुरबार	803	524	1010
९	जळगाव	865	556	1073	1359	1648	1349	1758	1594	1639	1472	1004	1343
	एकूण नासिक विभाग	572	568	803	1014	1181	955	1304	1084	1253	969	671	998
१०	अहमदनगर	424	281	563	558	473	575	743	496	734	608	528	540
११	पुणे	513	299	641	651	616	589	751	650	754	882	586	729
१२	सोलापूर	438	221	415	580	397	694	685	294	624	582	509	512
	एकूण पुणे विभाग	453	266	532	595	487	617	728	480	709	684	541	589
१३	सातारा	554	523	852	978	906	1035	1192	902	1351	1263	922	1058
१४	सांगली	725	419	721	828	797	954	1070	855	1114	1051	879	776
१५	कोल्हापूर	1162	1008	1643	2193	2065	2064	2350	1815	2240	2154	1882	2394
	एकूण कोल्हापूर विभाग	746	580	968	1144	1078	1191	1343	1047	1408	1320	1066	1186
१६	औरंगाबाद	422	308	647	752	781	713	1024	724	1002	1013	738	880
१७	जालना	746	873	844	1154	680	1039	990	910	992
१८	बीड	664	344	692	714	626	939	917	522	680	774	754	561
	एकूण औरंगाबाद विभाग	522	324	666	735	744	836	1012	628	878	908	786	784
१९	लातूर	1078	1035	1478	1503	816	1227	1166	1107	1076
२०	उस्मानाबाद	726	262	507	961	683	766	1078	314	823	841	891	643
२१	नांदेड	819	275	742	1013	1401	912	1527	956	1082	1201	1116	1149
२२	परभणी	835	285	642	896	1123	1115	1262	847	907	1033	937	1029
२३	हिंगोली	1202	1195	1185
	एकूण लातूर विभाग	787	273	608	977	1055	1048	1311	717	983	1060	1020	965
२४	बुलढाणा	756	426	1115	1913	1870	1374	2217	1028	1577	1660	1273	1400
२५	अकोला	658	296	817	1526	1434	1705	2058	1395	1393	1509	1589	1406
२६	वाशिम	1247	1112	1222
२७	अमरावती	678	317	1038	1290	1457	1563	1688	1307	1407	1150	1329	1344
२८	यवतमाळ	725	327	822	1456	1013	991	1566	681	1337	1157	1068	1066
	एकूण अमरावती विभाग	705	343	946	1526	1441	1418	1912	1101	1435	1358	1256	1285
२९	वर्धा	511	333	792	949	991	1010	1450	650	1059	904	1035	1061
३०	नागपूर	579	348	727	1018	1111	1222	1187	595	1051	973	918	1005
३१	भंडारा	967	1026	1286	1164	1170	1403	1311	1190	1155	1477	1000	1363
३२	गोंदिया	1281	866	1297
३३	चंद्रपूर	596	636	893	871	1082	1110	1071	879	871	1124	755	1177
३४	गडचिरोली	869	1074	1267	1033	999	1060	1292	755	1132
	एकूण नागपूर विभाग	676	638	941	997	1107	1242	1192	937	1042	1196	866	1193
	एकूण महाराष्ट्र राज्य	637	459	788	964	984	1016	1199	855	1095	1045	865	989

TABLE XVI--Contd.

(सरासरी उत्पन्न किलो प्रती हेक्टर) (Average Yield in Kg. per hectare)

तूर Tur												District
६०-६१	७०-७१	८०-८१	९०-९१	९४-९५	९५-९६	९६-९७	९७-९८	९८-९९	९९-२०००	२०००-०१	०१-०२	
60-61	70-71	80-81	90-91	94-95	95-96	96-97	97-98	98-99	99-2000	2000-01	01-02	
87	88	89	90	91	92	93	94	95	96	97	98	
..	Greater Mumbai
323	345	216	418	657	560	630	484	465	515	351	452	Thane
301	250	291	418	657	560	630	484	465	515	351	452	Raigad
250	400	376	418	657	560	630	484	465	515	351	452	Ratnagiri
..	418	Sindhudurg
309	342	222	418	657	560	630	484	465	515	351	452	Total Konkan Division
703	686	699	770	656	560	630	484	465	515	351	427	Nasik
696	603	689	711	548	438	561	631	372	362	284	232	{ Dhule
..	515	396	309	{ Nandurbar
736	500	555	823	761	703	720	304	568	557	329	634	Jalgaon
714	574	634	771	657	560	720	485	465	515	352	452	Total Nasik Division
538	285	828	285	523	420	590	360	516	519	491	323	Ahmednagar
514	500	643	275	583	501	627	737	278	688	484	481	Pune
539	169	208	244	207	250	469	109	307	297	388	211	Solapur
534	211	368	259	354	320	509	250	383	411	430	320	Total Pune Division
658	653	935	418	534	319	509	250	383	408	430	320	Satara
710	621	75	418	534	319	509	250	383	408	430	320	Sangli
903	760	968	418	534	319	509	250	383	408	430	320	Kolhapur
742	657	453	418	534	319	509	250	383	408	430	320	Total Kolhapur Division
227	220	323	257	316	235	399	100	599	416	256	277	Aurangabad
..	149	319	279	491	148	563	470	402	556	Jalna
242	99	292	230	254	429	485	164	616	379	360	252	Beed
232	172	311	216	294	316	467	139	592	422	336	367	Total Aurangabad Division
..	204	297	650	650	43	1079	1091	346	671	Latur
321	309	329	272	213	320	601	43	599	773	700	515	Osmanabad
525	223	336	282	532	257	716	132	1038	1152	478	764	Nanded
449	558	708	239	344	464	529	50	767	572	455	541	{ Parbhani
..	517	460	778	{ Hingoli
409	354	435	247	327	431	614	60	847	863	501	634	Total Latur Division
1290	556	739	377	720	790	767	471	962	759	405	673	Buldhana
1372	611	524	618	527	868	866	793	1142	1260	714	889	{ Akola
..	1228	822	790	{ Washim
1627	768	782	612	710	966	908	735	993	1048	676	874	Amravati
2031	740	742	621	758	835	861	693	1027	1223	1163	1268	Yavatmal
1619	683	694	575	688	867	857	686	1033	1108	812	968	Total Amravati Division
2234	826	931	659	572	673	841	316	978	919	1099	1172	Wardha
1017	444	448	563	463	621	677	183	685	911	621	1112	Nagpur
935	444	255	576	487	598	738	265	747	884	774	1072	{ Bhandara
..	962	774	1072	{ Gondia
943	490	388	399	348	398	835	320	484	772	425	792	Chandrapur
..	576	487	598	738	265	747	961	774	1072	Gadchiroli
1406	576	603	571	487	596	738	265	753	886	773	1072	Total Nagpur Division
883	432	495	417	492	583	675	353	804	834	602	758	Total Maharashtra State

अ.नं.	जिल्हा	हरभरा Gram											
		६०-६१	७०-७१	८०-८१	९०-९१	९४-९५	९५-९६	९६-९७	९७-९८	९८-९९	९९-२०००	२०००-०१	०१-०२
Sr. No.		60-61	70-71	80-81	90-91	94-95	95-96	96-97	97-98	98-99	99-2000	2000-01	01-02
1	2	99	100	101	102	103	104	105	106	107	108	109	110
१	बृहन्मुंबई
२	ठाणे	346	..	416	532	719	556	719	583	606	648	536	504
३	रायगड	208	..	350	532	719	556	719	583	606	648	536	504
४	रत्नागिरी	719	..	719	..	606
५	सिंधुदुर्ग
	एकूण कोकण विभाग	294	..	313	532	719	556	719	583	606	648	536	504
६	नासिक	301	385	450	489	648	514	645	473	659	655	451	497
७	धुळे	419	389	395	614	693	532	703	689	752	577	522	547
८	नंदुरबार	626	333	462
९	जळगाव	480	505	475	716	809	612	790	642	699	789	675	899
	एकूण नासिक विभाग	355	407	439	608	720	556	719	584	694	697	537	646
१०	अहमदनगर	448	336	405	533	555	595	729	456	687	625	497	552
११	पुणे	361	246	378	522	631	480	698	601	625	674	601	625
१२	सोलापूर	404	315	279	497	489	528	667	352	567	668	565	554
	एकूण पुणे विभाग	407	304	345	517	566	532	665	486	630	654	549	580
१३	सातारा	449	261	432	517	571	601	631	502	667	701	511	615
१४	सांगली	430	254	140	500	699	796	848	575	815	817	770	741
१५	कोल्हापूर	404	271	517	602	779	835	641	691	692	761	678	627
	एकूण कोल्हापूर विभाग	436	262	307	531	673	737	727	567	741	763	657	672
१६	औरंगाबाद	219	196	359	563	624	406	577	355	585	542	462	501
१७	जालना	480	615	510	531	278	519	622	493	644
१८	बीड	292	222	297	477	578	497	574	285	500	502	505	429
	एकूण औरंगाबाद विभाग	252	209	330	526	611	449	567	322	550	546	487	506
१९	लातूर	391	475	595	641	172	511	612	489	463
२०	उस्मानाबाद	325	249	317	509	473	482	586	136	550	559	566	524
२१	नांदेड	292	125	361	410	490	343	496	279	430	616	344	608
२२	परभणी	313	236	260	455	564	511	608	288	480	609	479	536
२३	हिंगोली	468	512	574
	एकूण लातूर विभाग	317	220	305	453	504	487	589	219	496	582	496	532
२४	बुलढाणा	313	323	261	557	627	539	898	493	806	710	517	605
२५	अकोला	306	346	233	629	603	528	800	395	683	758	311	581
२६	वाशिम	733	411	734
२७	अमरावती	312	310	301	584	685	575	779	419	788	759	536	868
२८	यवतमाळ	304	288	286	580	479	400	581	317	486	540	540	629
	एकूण अमरावती विभाग	307	322	266	591	623	533	806	414	726	718	468	705
२९	वर्धा	290	235	205	595	631	451	591	234	470	531	543	625
३०	नागपूर	297	263	379	525	600	483	624	266	586	581	484	641
३१	भंडारा	303	454	547	439	446	426	472	218	473	441	399	563
३२	गोंदिया	399	391	455
३३	चंद्रपूर	302	402	432	239	481	412	484	296	417	432	340	411
३४	गडचिरोली	344	419	370	494	216	563	433	504	590
	एकूण नागपूर विभाग	302	351	421	474	562	452	564	255	515	517	471	586
	एकूण महाराष्ट्र राज्य	334	281	335	532	608	526	666	407	621	643	519	596

TABLE XVI--Contd.

(सरासरी उत्पन्न किलो प्रती हेक्टर) (Average Yield in Kg. per hectare)

इतर कडधान्ये Other Pulses												District
६०-६१	७०-७१	८०-८१	९०-९१	९४-९५	९५-९६	९६-९७	९७-९८	९८-९९	९९-२०००	२०००-०१	०१-०२	
60-61	70-71	80-81	90-91	94-95	95-96	96-97	97-98	98-99	99-2000	2000-01	01-02	
111	112	113	114	115	116	117	118	119	120	121	122	
..	Greater Mumbai
271	290	189	539	637	545	733	480	547	540	456	589	Thane
320	500	269	417	500	471	540	409	442	469	374	471	Raigad
253	176	289	457	455	464	609	377	424	500	391	481	Ratnagiri
..	355	468	510	412	422	413	484	400	500	Sindhudurg
277	291	256	462	533	507	587	429	471	503	362	516	Total Konkan Division
375	352	655	467	478	401	457	459	503	567	398	527	Nasik
207	270	188	494	692	745	685	769	627	551	351	773	Dhule
..	601	337	598	Nandurbar
401	282	316	487	624	404	654	582	647	348	284	575	Jalgaon
347	293	345	485	620	536	621	621	607	475	384	602	Total Nasik Division
142	122	156	354	505	413	488	250	496	264	395	202	Ahmednagar
221	233	255	344	455	354	491	391	422	465	380	346	Pune
202	142	248	340	414	375	389	338	428	361	407	217	Solapur
182	157	224	346	463	385	460	323	451	359	392	265	Total Pune Division
304	294	391	430	429	373	514	407	462	452	415	455	Satara
368	295	253	435	429	396	414	442	499	414	425	272	Sangli
459	452	493	457	458	438	463	507	468	535	403	409	Kolhapur
347	310	338	436	432	388	465	437	481	442	418	369	Total Kolhapur Division
256	170	186	456	315	339	469	337	484	421	281	329	Aurangabad
..	391	208	331	532	207	548	576	413	319	Jalna
191	100	132	385	207	395	425	188	408	337	328	279	Beed
241	144	174	409	238	346	498	229	495	480	380	312	Total Aurangabad Division
..	403	330	635	429	196	640	289	216	97	Latur
173	134	178	337	252	416	502	159	627	198	381	89	Osmanabad
326	139	237	287	303	621	573	200	599	519	411	287	Nanded
303	168	157	207	304	293	379	86	365	289	197	216	Parbhani
..	321	305	538	Hingoli
251	149	179	285	305	476	455	158	513	332	296	214	Total Latur Division
214	143	171	605	349	359	666	298	635	541	264	560	Buldhana
192	125	142	475	347	353	559	418	750	574	436	557	Akola
..	498	401	718	Washim
309	101	146	463	484	367	531	417	522	530	382	344	Amravati
194	124	157	352	422	459	494	308	610	674	427	297	Yavatmal
214	130	155	487	376	372	580	368	663	555	366	518	Total Amravati Division
232	107	159	349	280	400	452	352	466	351	341	400	Wardha
285	138	124	431	321	359	426	380	352	370	398	441	Nagpur
309	239	154	408	400	502	558	392	411	470	390	512	Bhandara
..	300	390	490	Gondia
236	214	133	398	405	487	550	410	418	444	374	479	Chandrapur
..	407	405	535	545	399	378	477	390	490	Gadchiroli
271	208	142	404	389	480	532	396	406	447	383	482	Total Nagpur Division
272	196	222	421	394	429	531	353	556	454	351	408	Total Maharashtra State

अ.नं.	जिल्हा	एकूण कडधान्ये Total Pulses											
Sr.		६०-६१	७०-७१	८०-८१	९०-९१	९४-९५	९५-९६	९६-९७	९७-९८	९८-९९	९९-२०००	२०००-०१	०१-०२
No.		60-61	70-71	80-81	90-91	94-95	95-96	96-97	97-98	98-99	99-2000	2000-01	01-02
1	2	123	124	125	126	127	128	129	130	131	132	133	134
१	बृहन्मुंबई
२	ठाणे	287	270	202	506	661	549	712	503	543	560	453	552
३	रायगड	317	448	273	439	552	491	602	439	474	508	403	470
४	रत्नागिरी	250	188	287	463	491	484	643	378	431	508	392	482
५	सिंधुदुर्ग	375	468	510	412	422	413	484	400	500
	एकूण कोकण विभाग	283	279	254	467	578	521	652	453	488	527	422	508
६	नासिक	381	374	612	497	571	467	552	468	575	607	407	504
७	धुळे	263	296	241	542	668	648	663	725	606	539	365	657
८	नंदुरवार	578	351	502
९	जळगाव	419	299	335	586	698	510	707	560	653	516	354	641
	एकूण नासिक विभाग	370	316	371	550	655	546	652	590	617	554	367	583
१०	अहमदनगर	284	193	337	405	524	480	562	369	599	484	461	408
११	पुणे	301	259	326	423	542	434	599	538	531	594	493	516
१२	सोलापूर	354	183	240	353	362	364	501	270	462	466	452	424
	एकूण पुणे विभाग	314	201	285	390	474	422	550	384	532	511	469	451
१३	सातारा	377	325	449	446	464	415	539	419	521	531	446	509
१४	सांगली	461	364	201	451	517	513	534	448	583	528	528	486
१५	कोल्हापूर	602	541	580	508	572	573	551	537	539	623	527	505
	एकूण कोल्हापूर विभाग	443	370	347	459	502	476	538	450	554	541	497	498
१६	औरंगाबाद	244	182	235	425	394	321	474	263	561	467	306	384
१७	जालना	333	269	330	521	197	550	548	416	421
१८	बीड	236	117	221	341	281	427	480	197	511	390	379	304
	एकूण औरंगाबाद विभाग	242	157	231	369	316	354	495	218	542	475	372	376
१९	लातूर	315	338	635	539	141	765	598	301	334
२०	उस्मानाबाद	256	215	266	347	291	387	570	100	536	532	559	369
२१	नांदेड	411	166	288	303	412	447	605	191	691	716	423	471
२२	परभणी	334	269	293	260	360	381	474	111	511	464	327	378
२३	हिंगोली	414	393	610
	एकूण लातूर विभाग	313	223	281	301	349	461	539	134	619	559	401	408
२४	बुलढाणा	506	248	300	539	488	505	716	372	751	624	316	591
२५	अकोला	618	305	250	535	420	494	663	510	829	822	500	663
२६	वाशिम	691	498	737
२७	अमरावती	1315	524	488	547	628	696	752	555	785	807	533	662
२८	यवतमाळ	855	429	437	500	617	677	707	523	826	959	831	862
	एकूण अमरावती विभाग	783	357	343	531	520	576	704	490	800	778	534	702
२९	वर्धा	1288	498	607	612	572	596	784	298	797	779	926	1006
३०	नागपूर	732	323	339	528	488	530	563	239	612	722	546	885
३१	भंडारा	343	270	231	441	418	502	570	342	487	517	483	638
३२	गोंदिया	654	490	627
३३	यंद्रपूर	296	265	203	379	399	448	639	362	437	543	389	589
३४	गर्डाचरोली	406	414	518	560	367	427	504	459	552
	एकूण नागपूर विभाग	557	315	303	485	467	518	626	309	571	640	593	791
	एकूण महाराष्ट्र राज्य	421	264	304	442	467	498	604	365	644	613	460	555

TABLE XVI--Contd.

(सरासरी उत्पन्न किलो प्रति हेक्टर) (Average yield in kg per hectare)

एकूण अन्नधान्ये Total Foodgrains												District
६०-६१	७०-७१	८०-८१	९०-९१	९४-९५	९५-९६	९६-९७	९७-९८	९८-९९	९९-२०००	२०००-०१	०१-०२	
60-61	70-71	80-81	90-91	94-95	95-96	96-97	97-98	98-99	99-2000	2000-01	01-02	
135	136	137	138	139	140	141	142	143	144	145	146	
1325	1750	1600	2000	Greater Mumbai
1130	1564	1727	1621	1596	1800	2163	1895	1591	1779	1053	2063	Thane
1264	1656	1599	1410	1914	1989	2067	2093	2208	2113	1879	2322	Raigad
757	1125	1452	1814	1886	2077	2161	1799	2156	2005	1739	2175	Ratnagiri
..	1818	2146	2143	2380	2308	2474	2103	2257	2283	Sindhudurg
1023	1422	1582	1624	1833	1964	2165	1998	2031	1975	1631	2199	Total Konkan Division
421	532	691	739	880	743	1056	768	1012	784	588	768	Nasik
516	520	616	893	938	746	990	951	1017	658	443	962	Dhule
..	721	457	810	Nandurbar
687	456	844	1119	1350	1094	1428	1246	1301	1131	767	1086	Jalgaon
525	506	712	906	1048	855	1150	962	1097	862	595	898	Total Nasik Division
411	272	545	545	479	566	727	486	719	595	521	525	Ahmednagar
493	296	609	632	607	577	738	641	730	854	575	705	Pune
430	215	387	553	393	654	663	292	601	571	503	506	Solapur
440	259	502	575	486	598	711	472	688	667	533	576	Total Pune Division
529	502	797	879	827	926	1078	829	1224	1147	848	985	Satara
686	411	621	766	743	875	978	783	1016	948	819	731	Sangli
1113	975	1517	1969	1882	1911	2147	1645	1992	1938	1688	2114	Kolhapur
706	556	872	1047	978	1074	1211	952	1267	1185	974	1088	Total Kolhapur Division
373	277	529	673	697	635	916	633	908	896	656	796	Aurangabad
..	616	678	690	956	540	887	855	762	820	Jalna
590	296	601	646	564	860	850	470	651	707	690	519	Beed
457	285	557	648	645	735	902	544	803	811	698	700	Total Aurangabad Division
..	814	725	1119	1038	535	1027	914	741	721	Latur
598	248	418	715	556	648	928	251	731	738	780	554	Osmanabad
740	245	641	911	1082	761	1222	676	935	1020	852	874	Nanded
704	280	530	689	847	859	999	586	762	818	717	796	Parbhani
..	925	901	969	Hingoli
669	258	516	768	799	842	1037	510	848	871	786	750	Total Latur Division
698	378	874	1257	1135	893	1445	699	1147	1114	762	966	Buldhana
649	299	627	1078	850	1016	1289	876	1041	1097	921	957	Akola
..	890	695	892	Washim
807	364	918	956	997	1099	1190	883	1043	947	842	927	Amravati
754	353	729	1058	829	833	1143	600	1075	1053	940	953	Yavatmal
723	346	779	1089	948	960	1278	769	1077	1028	833	942	Total Amravati Division
680	370	756	817	801	832	1157	481	933	841	978	1029	Wardha
604	343	666	871	892	991	959	460	888	880	766	956	Nagpur
817	858	1093	1072	1047	1264	1185	1072	1067	1257	932	1259	Bhandara
..	1256	839	1242	Gondia
541	575	787	772	939	971	974	756	760	977	690	1043	Chandrapur
..	799	974	1167	970	908	972	1178	718	1073	Gadchiroli
653	576	835	885	949	1073	1052	779	924	1056	801	1095	Total Nagpur Division
598	420	692	846	848	887	1054	733	974	931	757	874	Total Maharashtra State

अ.नं.	जिल्हा	ऊस (ऊसाचे) Sugarcane (Dressed cane)											
		७०-७१	८०-८१	९०-९१	९४-९५	९५-९६	९६-९७	९७-९८	९८-९९	९९-२०००	२०००-०१	०१-०२	
Sr. No.		70-71	80-81	90-91	94-95	95-96	96-97	97-98	98-99	99-2000	2000-01	01-02	
1	2	147	148	149	150	151	152	153	154	155	156	157	
१	बृहन्मुंबई	
२	ठाणे	...	96000	
३	रायगड	
४	रत्नागिरी	...	65666	75000	
५	सिंधुदुर्ग	108810	92420	86730	84470	
	एकूण कोकण विभाग	...	65666	82000	108810	92420	86730	84470	
६	नासिक	...	95377	103553	111748	92420	86730	87230	94452	90224	83923	91016	78258
७	धुळे	...	72387	86841	72711	81700	74010	82060	83102	72010	80714	72000	64068
८	नंदुरबार	60747	69841	60356
९	जळगाव	...	71500	96118	80948	85630	84780	82940	80349	95729	92713	82993	74622
	एकूण नासिक विभाग	...	89108	98340	95327	87530	81920	94470	88232	87189	81545	83657	73677
१०	अहमदनगर	...	113567	106270	90211	90460	83590	80880	87015	87782	89533	76958	69160
११	पुणे	...	97331	107397	89219	89980	90630	84800	95910	88412	100368	93600	85441
१२	सोलापूर	...	98916	106443	85332	85150	85900	90100	79985	87688	94520	92002	75811
	एकूण पुणे विभाग	...	106371	106552	88415	88640	86030	85660	86908	87927	94223	86840	76578
१३	सातारा	...	93236	91109	87211	92300	95900	91880	109317	90443	105726	91488	94619
१४	सांगली	...	68526	87874	92064	97090	90280	97090	87382	100662	107601	96124	99608
१५	कोल्हापूर	...	76401	84399	89495	89180	80620	77920	77239	93358	99107	90951	90251
	एकूण कोल्हापूर विभाग	...	77230	86665	89332	91750	86940	86440	87607	97465	102825	92420	93432
१६	औरंगाबाद	...	60204	74798	79339	80820	66450	70000	66620	87532	74133	69614	50631
१७	जालना	101058	80120	70800	66120	64184	81060	75654	77606	62772
१८	बीड	...	69800	69545	71309	76470	68790	59040	58087	80960	69688	75056	66455
	एकूण औरंगाबाद विभाग	...	61831	73590	80844	79410	68360	64060	62375	83407	72221	74189	62820
१९	लातूर	74016	63060	57730	66780	61727	66824	70799	69453	58374
२०	उस्मानाबाद	...	68800	73812	74020	70350	64070	61880	75974	80497	69906	72113	61358
२१	नांदेड	...	67218	78311	74023	77140	60060	70730	80072	77182	76155	64871	62585
२२	परभणी	...	58884	68603	81368	71230	71450	64580	58240	75983	89106	65860	88537
२३	हिंगोली	77596	67038	77713
	एकूण लातूर विभाग	...	66481	73665	75523	69640	63070	65910	67710	74155	74921	68601	66127
२४	बुलढाणा	...	69090	74800	77667	78420	70650	73850	68667	81375	94600	86333	81273
२५	अकोला	...	63200	74750	77667	72760	75610	75050	76158	82933	91500	81333	73500
२६	वाशिम	93500	66750	59375
२७	अमरावती	...	63500	75000	83765	76720	85520	76500	74889	84950	97842	81971	68033
२८	यवतमाळ	...	63200	74769	74696	73350	63400	73630	75074	82846	92843	75662	72348
	एकूण अमरावती विभाग	...	66043	74794	76943	74400	67920	74510	74883	83139	93866	76523	69950
२९	वर्धा	...	63000	75000	77770	73270	74890	67130	57050	82071	86185	66829	59813
३०	नागपूर	...	63000	75000	77750	77140	60250	78550	68167	94000	88428	79111	58222
३१	भंडारा	...	63333	74750	77692	81770	67180	91880	64739	84714	87545	72533	37000
३२	गोंदिया	67571	48400
३३	चंद्रपूर	...	63500	75000	77500	62000
३४	गडचिरोली
	एकूण नागपूर विभाग	...	63333	74875	77690	77540	68790	83870	62020	84268	86867	69879	53300
	एकूण महाराष्ट्र राज्य	...	86531	91742	86400	85680	83800	81830	82934	88998	90053	83267	78070

TABLE XVI--Contd.

(सरासरी उत्पन्न किलो प्रति हेक्टरमध्ये) (Average yield in kg. per hectare)

कपाशी (रुई) Cotton(Lint)												District
६०-६१	७०-७१	८०-८१	९०-९१	९४-९५	९५-९६	९६-९७	९७-९८	९८-९९	९९-२०००	२०००-०१	०१-०२	
60-61	70-71	80-81	90-91	94-95	95-96	96-97	97-98	98-99	99-2000	2000-01	01-02	
158	159	160	161	162	163	164	165	166	167	168	169	
..	Greater Mumbai
..	Thane
..	Raigad
..	Ratnagiri
..	Sindhudurg
..	Total Konkan Division
160	121	233	306	310	140	231	154	177	284	170	108	Nasik
128	64	112	139	177	121	174	171	186	116	85	124	Dhule
..	171	100	119	Nandurbar
135	46	113	171	223	192	262	185	224	239	116	213	Jalgaon
134	52	116	164	213	175	241	182	216	219	112	194	Total Nasik Division
178	84	312	247	283	329	356	311	280	257	277	211	Ahmednagar
325	151	273	350	466	343	483	512	303	593	396	333	Pune
251	104	209	175	267	275	276	282	237	299	292	149	Solapur
212	101	262	215	278	296	317	305	267	274	285	198	Total Pune Division
251	262	359	300	355	313	281	399	292	298	322	165	Satara
214	105	241	296	286	173	290	399	292	392	307	165	Sangli
124	20	102	175	211	173	246	183	216	218	110	192	Kolhapur
207	194	300	293	335	255	282	397	291	392	314	166	Total Kolhapur Division
95	23	110	188	193	114	149	100	165	121	71	110	Aurangabad
..	121	135	128	167	115	181	121	115	198	Jalna
136	14	88	125	106	159	156	98	141	133	141	126	Beed
105	21	106	141	146	132	158	105	165	124	105	148	Total Aurangabad Division
..	75	149	121	138	77	137	114	151	143	Latur
122	9	55	126	142	77	137	114	70	64	Osmanabad
112	23	79	90	110	114	116	53	128	110	53	114	Nanded
104	20	81	84	181	132	159	97	145	106	76	150	Parbhani
..	146	86	177	Hingoli
109	20	79	86	149	124	139	77	137	115	70	138	Total Latur Division
149	31	78	108	118	124	163	77	130	174	69	153	Buldhana
105	19	64	119	132	209	203	85	116	166	116	143	Akola
..	151	86	153	Washim
106	17	57	116	122	159	158	58	76	130	82	119	Amravati
103	34	72	85	105	135	144	70	93	171	91	119	Yavatmal
114	25	67	106	118	158	165	72	102	159	89	131	Total Amravati Division
77	23	72	200	211	226	220	75	129	222	193	154	Wardha
98	46	65	134	172	212	194	82	210	278	151	163	Nagpur
..	Bhandara
..	Gondia
73	44	61	116	128	186	191	104	143	191	112	120	Chandrapur
..	116	128	198	196	Gadchiroli
83	32	69	116	184	213	209	83	151	230	165	149	Total Nagpur Division
114	30	82	117	145	155	174	95	139	162	100	147	Total Maharashtra State

		भूईमूग (खरीप) Groundnut (Kharif)											
अ. नं.	जिल्हा	60-61	70-71	80-81	90-91	94-95	95-96	96-97	97-98	98-99	99-2000	2000-01	01-02
Sr. No.	District	170	171	172	173	174	175	176	177	178	179	180	181
१	बृहन्मुंबई
२	ठाणे	853	973	678	808	741	610	949	813	863	589	379	642
३	रायगड	678	..	741	610	949	..	863	589	379	642
४	रत्नागिरी	743	1175	678	..	741	610	..	813	863	589	379	642
५	सिंधुदुर्ग	808	741	610	949	813	863	589	379	642
	एकूण कोकण विभाग	750	1167	678	808	741	610	949	813	863	589	379	642
६	नासिक	574	854	692	815	707	702	1072	827	1000	747	585	659
७	धुळे	780	735	567	882	759	558	889	812	750	458	216	647
८	नंदुरबार	463	245	595
९	जळगाव	812	673	494	659	743	620	850	762	870	652	365	591
	एकूण नासिक विभाग	742	739	580	808	741	610	949	813	863	589	378	643
१०	अहमदनगर	531	652	985	822	824	1070	1123	1082	868	745	890	798
११	पुणे	841	1028	839	1453	1114	1305	1468	1383	1468	1205	1173	1207
१२	सोलापूर	594	555	451	408	375	421	731	388	650	368	658	269
	एकूण पुणे विभाग	621	691	727	1139	955	1051	1257	1228	1296	1043	1077	1119
१३	सातारा	1250	912	862	1155	859	1486	1674	1346	1482	1414	1238	1402
१४	सांगली	601	532	638	1007	1074	1106	1388	962	1386	979	1057	819
१५	कोल्हापूर	1050	835	1042	1618	1587	2232	2210	1649	1920	1455	1506	1979
	एकूण कोल्हापूर विभाग	921	743	857	1289	1216	1697	1833	1373	1631	1325	1303	1519
१६	औरंगाबाद	434	415	362	851	478	654	1124	604	619	561	461	425
१७	जालना	626	577	474	800	465	535	700	484	434
१८	बीड	836	671	405	632	381	729	840	350	553	612	576	475
	एकूण औरंगाबाद विभाग	622	570	378	706	439	672	965	469	582	597	524	456
१९	लातूर	335	471	680	766	364	398	515	462	346
२०	उस्मानाबाद	781	545	419	567	546	356	478	232	387	496	460	334
२१	नांदेड	872	462	395	359	585	470	488	320	401	508	456	345
२२	परभणी	693	504	507	461	756	790	982	320	401	508	456	345
२३	हिंगोली	508
	एकूण लातूर विभाग	768	528	433	424	536	555	620	314	390	512	465	345
२४	बुलढाणा	605	528	375	926	679	697	984	602	759	722	340	603
२५	अकोला	661	520	358	414	422	547	636	533	745	731	544	..
२६	वाशिम	731	589	820
२७	अमरावती	676	548	543	667	834	1172	1042	898	1069	781	702	992
२८	यवतमाळ	684	516	411	492	467	567	919	485	1018	602	540	820
	एकूण अमरावती विभाग	650	530	434	673	731	965	991	746	910	741	557	818
२९	वर्धा	655	535	479	921	679	834	748	546	841	670	724	692
३०	नागपूर	830	493	645	499	776	1231	755	869	877	778	604	669
३१	भंडारा	683	535	643	681	735	1104	753	766	867	745	633	..
३२	गोंदिया
३३	चंद्रपूर	..	535	643	681	735	1104	753	766	..	745
३४	गडचिरोली
	एकूण नागपूर विभाग	797	517	602	680	736	1103	766	768	872	745	636	680
	एकूण महाराष्ट्र राज्य	739	649	610	923	860	1044	1255	1008	1164	950	893	1081

TABLE XVI—Contd.

(सरासरी उत्पन्न किलो प्रति हेक्टरमध्ये) (Average yield in kg. per hectare)

करडई Safflower										District
80-81	90-91	94-95	95-96	96-97	97-98	98-99	99-2000	2000-01	01-02	
182	183	184	185	186	187	188	189	190	191	
..	Greater Mumbai
..	Thane
..	Raigad
..	Ratnagiri
..	Sindhudurg
..	Total Konkan Division
363	601	513	681	725	580	611	536	469	451	Nasik
242	601	513	681	725	580	611	{ Dhule
..	536	469	..	{ Nandurbar
242	601	513	681	725	580	611	536	Jalgaon
264	601	513	681	725	580	611	536	469	451	Total Nasik Division
671	377	439	686	751	196	618	512	476	428	Ahmednagar
283	517	517	532	591	181	883	572	616	588	Pune
262	349	399	535	619	182	491	539	318	347	Solapur
437	405	441	603	668	187	609	535	469	450	Total Pune Division
315	376	344	542	508	254	530	893	523	394	Satara
343	555	388	342	383	682	530	681	456	394	Sangli
363	Kolhapur
428	509	375	403	425	508	530	752	478	394	Total Kolhapur Division
527	535	539	491	583	99	529	525	209	515	Aurangabad
..	271	674	557	474	90	518	453	468	626	Jalna
202	261	550	676	697	94	480	500	335	450	Beed
439	378	592	564	571	94	509	492	334	523	Total Aurangabad Division
..	362	440	549	570	64	496	524	480	322	Latur
204	328	430	442	587	55	550	537	424	304	Osmanabad
185	421	514	524	615	208	451	603	348	727	Nanded
206	341	560	554	662	49	464	580	508	768	{ Parbhani
..	280	311	382	{ Hingoli
203	345	505	520	622	67	497	533	431	481	Total Latur Division
315	511	642	581	705	125	509	631	340	478	Buldhana
232	450	617	629	716	125	734	818	387	636	{ Akola
..	595	282	468	{ Washim
240	494	632	605	710	125	666	656	329	519	Amravati
229	494	632	602	710	125	666	656	329	519	Yavatmal
296	494	632	601	711	125	666	654	333	519	Total Amravati Division
286	494	632	602	710	125	666	656	329	..	Wardha
200	..	632	602	710	125	Nagpur
167	494	632	602	710	125	666	656	{ Bhandara
..	{ Gondia
167	494	632	602	710	125	666	656	Chandrapur
..	..	632	..	710	125	666	Gadchiroli
194	494	632	602	710	125	666	656	329	..	Total Nagpur Division
363	408	535	562	632	126	549	550	412	484	Total Maharashtra State

		सूर्यफूल Sunflower							
अ. नं. / Sr. No.	जिल्हा / District	1980-81	1990-91	1994-95	1995-96	1996-97	1997-98		
		192	193	194	195	196	खरीप / Kharif 197	रबी / Rabi 198	उन्हाळी / Summer 199
१	बृहन्मुंबई
२	ठाणे
३	रायगड
४	रत्नागिरी
५	सिंधुदुर्ग
	एकूण कोकण विभाग
६	नासिक	..	450	480	583	611	381	464	648
७	धुळे	1000	634	550	615	611	381	464	648
८	नंदुरबार
९	जळगाव	..	791	506	594	613	381	464	648
	एकूण नासिक विभाग	1000	694	512	600	612	381	464	648
१०	अहमदनगर	505	605	486	664	601	381	473	619
११	पुणे	..	615	500	630	641	381	464	648
१२	सोलापूर	517	646	503	639	658	366	462	653
	एकूण पुणे विभाग	505	632	498	645	645	370	465	652
१३	सातारा	1000	538	480	619	600	381	464	648
१४	सांगली	667	586	483	623	605	381	464	648
१५	कोल्हापूर	1000	667	500	381	464	648
	एकूण कोल्हापूर विभाग	750	578	489	624	602	381	464	648
१६	औरंगाबाद	600	636	534	687	627	381	307	332
१७	जालना	..	695	554	682	630	381	307	300
१८	बीड	484	571	581	646	588	365	307	337
	एकूण औरंगाबाद विभाग	516	599	563	664	605	375	307	333
१९	लातूर	..	657	607	658	691	465	325	363
२०	उस्मानाबाद	706	576	534	532	537	310	123	337
२१	नांदेड	429	636	598	649	573	381	330	565
२२	परभणी	490	497	538	584	671	533	291	331
२३	हिंगोली
	एकूण लातूर विभाग	692	603	566	598	610	389	260	468
२४	बुलढाणा	429	574	553	602	618	381	260	1198
२५	अकोला	600	611	553	606	633	381	260	515
२६	वाशिम
२७	अमरावती	500	529	488	619	556	381	260	917
२८	यवतमाळ	..	519	553	595	636	381	260	917
	एकूण अमरावती विभाग	500	578	548	603	624	381	260	950
२९	वर्धा	..	500	500	571	750	..	260	..
३०	नागपूर	..	500	571	615	696	381	260	917
३१	भंडारा	..	646	..	1000	500
३२	गोंदिया
३३	चंद्रपूर	..	646	591	1000	667	..	260	..
३४	गडचिरोली	591	667	600	..	260	..
	एकूण नागपूर विभाग	..	625	557	630	676	381	260	917
	एकूण महाराष्ट्र राज्य	669	609	549	620	617	381	311	605

TABLE XVI—Contd.

(सरासरी उत्पन्न किलो प्रती हेक्टरमध्ये) (Average yield in kg. per hectare)

सूर्यफूल Sunflower												District
98-99			99-2000			2000-2001			2001-2002			
खरीप Kharif	रब्बी Rabi	उन्हाळी Summer	खरीप Kharif	रब्बी Rabi	उन्हाळी Summer	खरीप Kharif	रब्बी Rabi	उन्हाळी Summer	खरीप Kharif	रब्बी Rabi	उन्हाळी Summer	
200	201	202	203	204	205	206	207	208	209	210	211	
..	Greater Mumbai
..	552	Thane
..	Raigad
..	Ratnagiri
..	Sindhudurg
..	552	Total Konkan Division
302	552	841	346	524	677	508	490	479	339	655	..	Nasik
302	552	841	346	524	677	508	490	..	339	655	..	Dhule
..	346	524	677	508	490	..	339	655	..	
302	552	841	346	524	677	508	490	479	339	655	1362	Jalgaon
302	552	841	346	524	677	508	490	479	339	655	1362	Total Nasik Division
302	552	772	346	569	677	508	517	479	339	1305	1362	Ahmednagar
302	552	841	346	524	677	508	490	479	339	655	1651	Pune
302	552	849	346	511	677	508	482	479	339	509	785	Solapur
302	552	807	346	523	677	508	491	479	339	653	1429	Total Pune Division
302	552	841	346	524	677	508	490	479	339	655	1761	Satara
302	552	841	346	524	677	508	490	479	339	655	1761	Sangli
..	552	841	..	524	677	..	490	479	..	655	1672	Kolhapur
302	552	841	346	524	677	508	490	479	339	655	1750	Total Kolhapur Division
415	487	587	434	673	508	478	482	479	342	431	..	Aurangabad
415	487	615	434	673	508	478	482	479	342	431	421	Jalna
415	402	577	434	673	508	478	482	479	342	431	421	Beed
415	436	615	434	673	508	478	482	479	342	431	421	Total Aurangabad Division
449	543	622	458	584	578	533	558	673	410	523	547	Latur
210	491	615	350	532	575	470	528	579	247	450	517	Osmanabad
320	375	656	404	617	408	486	392	..	375	522	671	Nanded
489	528	619	553	707	465	412	788	464	748	558	634	Parbhani
..	553	561	688	501	500	547	618	581	765	
320	505	633	403	580	514	487	561	567	372	505	652	Total Latur Division
320	487	1110	404	581	718	486	560	657	375	505	890	Buldhana
320	487	1032	404	581	1788	486	560	1196	375	505	1801	Akola
..	404	581	..	486	560	657	375	505	1618	
320	487	1075	404	581	1170	486	560	657	375	505	1618	Amravati
320	487	1075	404	581	1170	486	560	657	375	505	..	Yavatmal
320	487	1075	404	581	1170	486	560	657	375	505	1714	Total Amravati Division
..	487	..	404	581	560	505	..	Wardha
320	487	1075	404	581	1170	486	560	657	375	505	..	Nagpur
..	Bhandara
..	
..	487	Chandrapur
..	487	581	560	505	..	Gadchiroli
320	487	1075	404	581	1170	486	560	657	375	505	..	Total Nagpur Division
336	500	790	394	587	738	493	536	584	357	526	897	Total Maharashtra State

अ. नं. Sr. No.	जिल्हा District	उन्हाळी भूईमूग Summer groundnut									
		81-81 212	90-91 213	94-95 214	95-96 215	96-97 216	97-98 217	98-99 218	99-2000 219	2000-01 220	01-02 221
१	बृहन्मुंबई
२	ठाणे	..	1450	3192	2556	3441	2355	1683	2789	1838	2158
३	रायगड	..	2000	2037	1584	845	1059	1756	1447
४	रत्नागिरी	..	2650	2454	2088	1960	1964	1042	2058	2751	2447
५	सिंधुदुर्ग	..	3200	2509	2541	2575	2116	1462	2126	2227	2238
	एकूण कोकण विभाग	..	2946	2511	2535	2541	2079	1390	2100	2248	2214
६	नासिक	1463	1200	1635	1092	1138	1182	1215	1420	1200	1029
७	धुळे	1261	1200	1246	902	1335	1258	1180	1220	1132	1560
८	नंदुरबार	1238	1127	1055
९	जळगाव	1488	1800	1708	1185	1460	1256	1337	1127	868	1152
	एकूण नासिक विभाग	1444	1528	1471	1034	1385	1250	1236	1220	1004	1297
१०	अहमदनगर	1513	2000	3140	1987	1785	2387	1712	1972	1664	1560
११	पुणे	1639	2053	2095	2015	1830	1360	1850	1778	1827	1957
१२	सोलापूर	1589	2000	1654	1308	1662	1106	2227	1772	1101	1461
	एकूण पुणे विभाग	1582	2004	2070	1526	1713	1633	1965	1848	1432	1642
१३	सातारा	..	3000	2571	2005	2632	1911	1636	1693	1964	2632
१४	सांगली	..	3500	2662	1060	1471	1145	1130	1626	1830	1806
१५	कोल्हापूर	..	3000	3073	3189	3738	2308	3037	2186	3002	2236
	एकूण कोल्हापूर विभाग	..	3208	2766	2341	2909	1937	1972	1823	2261	2359
१६	औरंगाबाद	1538	1500	1364	849	1174	537	1079	960	930	1157
१७	जालना	..	1600	1362	909	777	896	937	903	984	1267
१८	बीड	1311	1300	1291	1201	1272	460	1079	1016	887	939
	एकूण औरंगाबाद विभाग	1384	1380	1316	1078	1152	563	1036	980	916	1027
१९	लातूर	..	1000	1081	1155	865	534	1079	823	755	932
२०	उस्मानाबाद	1765	800	1247	901	1476	682	1339	1016	1107	994
२१	नांदेड	1337	850	1290	1170	836	649	755	845	593	1112
२२	परभणी	1564	1645	1673	1027	1341	823	1303	1120	890	1004
२३	हिंगोली	1310	858	1364
	एकूण लातूर विभाग	1557	1330	1534	1039	1244	725	1088	1028	819	1132
२४	बुलढाणा	..	1200	1222	646	1630	1547	1010	888	831	1026
२५	अकोला	1765	1200	1178	1039	633	682	857	1381	737	1135
२६	वाशिम	1095	628	1052
२७	अमरावती	1513	1100	1309	1112	979	865	1195	1074	1217	1050
२८	यवतमाळ	1639	1400	1367	1089	1070	781	904	967	766	1061
	एकूण अमरावती विभाग	1659	1336	1266	987	1005	939	936	1023	775	1061
२९	वर्धा	1387	1800	1018	1735	2598	831	1065	1216	2988	997
३०	नागपूर	1362	..	1293	1600	1701	1195	1108	758	1338	1233
३१	भंडारा	1430	1749	1058	1368	1088	764	2141	..
३२	गोंदिया..	889	..	1165
३३	चंद्रपूर	1713	1624	1020	1623	1088	1037	1959	1159
३४	गडचिरोली	1181	1655	1040	1146	1088
	एकूण नागपूर विभाग	1429	1800	1779	1667	1419	1145	1088	961	2141	1125
	एकूण महाराष्ट्र राज्य	1529	1643	1679	1266	1484	1261	1430	1388	1263	1445

TABLE XVI—Contd.

(सरासरी उत्पन्न किलो प्रती हेक्टर) (Average yield in kg. per hectare)

		सोयाबीन Soyabean								
90-91	94-95	95-96	96-97	97-98	98-99	99-2000	2000-01	01-02	District	
222	223	224	225	226	227	228	229	230		
..	Greater Mumbai	
..	Thane	
..	Raigad	
..	Ratnagiri	
..	Sindhudurg	
..	Total Konkan Division	
946	1122	1116	1372	1051	1455	1607	1177	1913	Nasik	
946	1433	1416	1686	1186	1418	1238	586	1890	{ Dhule	
..	1277	1100	914	{ Nandurbar	
946	1830	1143	1533	1193	1516	1381	1003	1391	Jalgaon	
946	1495	1207	1550	1122	1455	1463	1041	1577	Total Nasik Division	
..	886	700	1323	821	1186	1392	861	1187	Ahmednagar	
946	725	..	1825	1417	1339	1900	861	1319	Pune	
..	528	700	1460	914	1200	1383	1710	1319	Solapur	
946	750	700	1375	921	1200	1424	920	1190	Total Pune Division	
946	845	1429	1513	1396	1561	1939	2467	1909	Satara	
1447	1506	1989	2231	1207	1763	2257	2639	1541	Sangli	
946	1116	1470	2042	1011	2096	2387	1938	1751	Kolhapur	
1192	1270	1720	2079	1132	1906	2287	2295	1674	Total Kolhapur Division	
..	1015	1565	1287	1228	622	1729	754	1030	Aurangabad	
..	918	1466	819	147	1503	1268	500	770	Jalna	
946	741	1210	1148	243	1182	1638	1322	1071	Beed	
946	914	1466	1031	721	1133	1502	809	957	Total Aurangabad Division	
946	719	922	1099	797	1183	1355	1197	727	Latur	
..	719	732	1058	368	352	839	814	205	Osmanabad	
..	1025	1295	1686	1084	951	1619	902	1609	Nanded	
946	1357	1155	1268	1083	951	2442	1071	1239	{ Parbhani	
..	1407	1199	1394	{ Hingoli	
946	883	1034	1205	955	950	1619	1096	1249	Total Latur Division	
946	1196	831	1179	809	1100	1437	755	1447	Buldhana	
946	800	981	1196	1224	1361	1406	1081	979	{ Akola	
..	1006	1061	1490	{ Washim	
908	957	961	1068	1025	1314	1837	694	936	Amravati	
946	883	1457	1498	1190	2261	1312	1187	1300	Yavatmal	
914	963	1028	1188	1068	1494	1300	884	1203	Total Amravati Division	
985	857	981	1292	929	1005	1407	1182	1297	Wardha	
861	789	956	1007	720	926	944	784	1000	Nagpur	
1070	743	834	1149	955	1687	1353	795	1137	{ Bhandara	
..	1217	{ Gondia	
890	802	1233	1182	1353	2068	1519	1196	1331	Chandrapur	
..	806	1004	1235	911	1218	1034	981	1572	Gadchiroli	
891	806	1003	1091	911	1218	1217	995	1174	Total Nagpur Division	
947	941	1131	1287	988	1395	1392	1109	1254	Total Maharashtra State	

तक्ता सोळा - समाप्त TABLE XVI—Concl'd. (सरासरी उत्पन्न किल्लो प्रती हेक्टर) (Average yield kg. per ha.)

अ. नं. Sr. No.	जिल्हा	एकूण तेलबिया Total Oilseeds										District
		80-81 231	90-91 232	94-95 233	95-96 234	96-97 235	97-98 236	98-99 237	99-2000 238	2000-01 239	01-02 240	
१	बृहन्मुंबई	Greater Mumbai
२	ठाणे	348	382	405	314	414	413	367	493	318	457	Thane
३	रायगड	334	500	300	333	667	500	462	500	667	600	Raigad
४	रत्नागिरी	286	744	411	308	577	594	458	708	654	751	Ratnagiri
५	सिंधुदुर्ग	..	2385	1897	2037	2070	1633	1212	1593	1808	1692	Sindhudurg
	एकूण कोकण वि.	308	1108	888	883	1248	892	710	982	915	1049	Total Konkan Dn.
६	नासिक	591	680	625	583	812	670	809	748	524	647	Nasik
७	धुळे	541	860	770	594	921	832	811	531	239	721	Dhule
८	नंदुरबार	871	503	701	Nandurbar
९	जळगाव	531	729	603	538	772	652	760	653	377	554	Jalgaon
	एकूण नासिक वि.	552	762	672	571	842	731	799	686	407	655	Total Nasik Division
१०	अहमदनगर	716	747	680	781	834	639	802	814	704	757	Ahmednagar
११	पुणे	569	961	918	1036	1079	881	1191	999	977	1017	Pune
१२	सोलापूर	374	819	612	676	793	459	807	684	563	510	Solapur
	एकूण पुणे वि.	542	827	711	794	884	644	922	822	742	787	Total Pune Division
१३	सातारा	814	1208	844	1378	1536	1227	1350	1398	1360	1397	Satara
१४	सांगली	585	1062	1167	1397	1652	1014	1416	1514	1703	1169	Sangli
१५	कोल्हापूर	1021	1487	1366	1851	2085	1336	1998	1897	1710	1847	Kolhapur
	एकूण कोल्हापूर वि.	806	1257	1171	1572	1794	1193	1629	1633	1618	1502	Total Kolhapur Dn.
१६	औरंगाबाद	463	518	513	555	642	283	499	556	337	443	Aurangabad
१७	जालना	..	386	611	613	537	188	542	549	455	544	Jalna
१८	बीड	266	484	498	628	627	240	449	550	446	465	Beed
	एकूण औरंगाबाद वि.	381	472	533	600	607	238	489	552	416	479	Total Aurangabad Dn.
१९	लातूर	..	461	494	579	597	308	474	510	496	426	Latur
२०	उस्मानाबाद	317	444	475	456	534	173	400	464	462	351	Osmanabad
२१	नांदेड	343	554	586	588	566	387	464	644	475	948	Nanded
२२	परभणी	238	636	664	612	721	234	577	871	622	801	Parbhani
२३	हिंगोली	760	675	855	Hingoli
	एकूण लातूर वि.	291	523	550	550	604	259	472	594	527	601	Total Latur Division
२४	बुलढाणा	329	501	644	596	814	444	781	1135	656	1257	Buldhana
२५	अकोला	299	496	617	701	818	563	1054	1101	843	893	Akola
२६	वाशिम	1992	948	1367	1367	Washim
२७	अमरावती	434	703	827	923	995	862	1222	741	661	904	Amravati
२८	यवतमाळ	421	641	667	1087	1163	1008	1918	1166	1055	1162	Yavatmal
	एकूण अमरावती वि.	363	568	694	776	934	723	1232	1143	796	1107	Total Amravati Dn.
२९	वर्धा	193	684	766	905	1171	867	974	1350	1161	1273	Wardha
३०	नागपूर	433	650	734	898	929	682	884	901	759	962	Nagpur
३१	भंडारा	143	328	322	361	485	456	758	878	602	708	Bhandara
३२	गोंदिया	208	176	183	Gondia
३३	चंद्रपूर	105	272	533	694	737	1004	1637	1270	1057	1163	Chandrapur
३४	गडचिरोली	..	178	294	306	303	170	360	402	477	590	Gadchiroli
	एकूण नागपूर वि.	165	515	639	782	888	773	1069	1086	921	1074	Total Nagpur Division
	एकूण महाराष्ट्र राज्य	426	666	681	768	893	646	966	974	820	944	Total Maharashtra State

तक्ता सतरा TABLE XVII
संकरित / अ. उ. दे. पिकाखालील क्षेत्र व त्याचे एकूण पिकाखालील क्षेत्राशी टक्केवारी
Area under Hybrid / High yielding varieties of crops & their percentage to total area -
(Area in "00" Ha.) (क्षेत्र "००" हेक्टरमध्ये)

अ. नं. जिल्हा Sr. No.	HYV Kh. Paddy अ. उ. दे. खरीप भात		% to total area एकूण क्षेत्राशी टक्केवारी		HY/HYV Jowar संकरित/अ.उ.दे खरीप ज्वारी		% to total area एकूण क्षेत्राशी टक्केवारी		District
	99-00	2000-01	99-00	2000-01	99-00	2000-01	99-00	2000-01	
१ बृहन्मुंबई	Greater Mumbai
२ ठाणे	1327	1323	95	95	Thane
३ रायगड	1236	1201	97	95	Raigad
४ रत्नागिरी	734	745	92	95	Ratnagiri
५ सिंधुदुर्ग	724	716	96	95	Sindhudurg
एकूण कोकण वि.	4021	3985	95	95	Total Konkan Dn.
६ नासिक	456	434	95	95	126	96	89	77	Nasik
७ धुळे	46	46	94	94	350	358	98	97	Dhule
८ नंदुरबार	205	200	94	95	334	321	92	88	Nandurbar
९ जळगाव	16	16	89	94	1450	1420	100	100	Jalgaon
एकूण नासिक वि.	723	696	95	95	2260	2195	98	96	Total Nasik Division
१० अहमदनगर	52	52	91	95	8	8	100	100	Ahmednagar
११ पुणे	591	608	96	95	31	26	97	87	Pune
१२ सोलापूर	29	28	91	93	21	18	100	86	Solapur
एकूण पुणे वि.	672	688	95	95	60	52	98	88	Total Pune Division
१३ सातारा	418	417	95	95	686	642	98	96	Satara
१४ सांगली	168	177	94	95	1240	1199	98	91	Sangli
१५ कोल्हापूर	1015	1010	98	95	125	116	95	94	Kolhapur
एकूण कोल्हापूर वि.	1601	1604	97	95	2051	1957	98	93	Total Kolhapur Dn.
१६ औरंगाबाद	7	4	78	67	280	272	100	100	Aurangabad
१७ जालना	12	10	92	83	370	280	100	100	Jalna
१८ बीड	35	32	92	94	747	802	99	100	Beed
एकूण औरंगाबाद वि.	54	46	90	88	1397	1354	100	100	Total Aurangabad Dn.
१९ लातूर	189	198	96	95	1780	1780	100	99	Latur
२० उस्मानाबाद	134	163	88	95	857	814	98	91	Osmanabad
२१ नांदेड	224	254	86	95	2005	2010	99	96	Nanded
२२ परभणी	86	91	95	95	1004	1035	99	99	Parbhani
२३ हिंगोली	146	140	97	95	811	830	99	99	Hingoli
एकूण लातूर वि.	779	846	92	95	6457	6469	99	97	Total Latur Division
२४ बुलढाणा	1	1	50	50	1305	1284	100	100	Buldhana
२५ अकोला	878	861	100	100	Akola
२६ वाशिम	17	15	89	75	716	668	100	100	Washim
२७ अमरावती	80	84	91	94	1149	1152	98	97	Amravati
२८ यवतमाळ	49	49	92	94	1525	1504	99	97	Yavatmal
एकूण अमरावती वि.	147	149	91	91	5573	5469	99	99	Total Amravati Dn.
२९ वर्धा	4	5	80	83	485	431	100	100	Wardha
३० नागपूर	354	357	95	95	490	382	97	80	Nagpur
३१ भंडारा	1362	1321	97	95	Bhandara
३२ गोंदिया	1734	1731	97	95	Gondia
३३ चंद्रपूर	1294	1378	92	95	190	136	100	77	Chandrapur
३४ गडचिरोली	1330	1317	95	95	Gadchiroli
एकूण नागपूर वि.	6078	6109	95	95	1165	949	99	97	Total Nagpur Division
एकूण महाराष्ट्र राज्य	14075	14123	95	95	18963	18445	99	97	Total Maharashtra State

तक्ता सतरा - चालू TABLE XVII - Contd.

संकरित / अ. उ. दे. पिकाखालील क्षेत्र व त्याचे एकूण पिकाखालील क्षेत्राशी टक्केवारी
Area under Hybrid / High yielding varieties of crops & their percentage to total area

(Area in "00" Ha.) (क्षेत्र "००" हेक्टरमध्ये)

अ. नं. जिल्हा Sr. No.	HY/HYV Bajri संकरिता अ. उ. दे. बाजरी		% to total area एकूण क्षेत्राशी टक्केवारी		HYV Wheat संकरित/अ.उ.दे गहू		% to total area एकूण क्षेत्राशी टक्केवारी		District
	99-00	2000-01	99-00	2000-01	99-00	2000-01	99-00	2000-01	
१ बृहन्मुंबई	Greater Mumbai
२ ठाणे	1	..	100	..	Thane
३ रायगड	Raigad
४ रत्नागिरी	Ratnagiri
५ सिंधुदुर्ग	Sindhudurg
एकूण कोकण वि.	1	..	100	..	Total Konkan Dn.
६ नासिक	3463	3119	96	90	752	302	88	77	Nasik
७ धुळे	1060	954	99	88	100	88	79	100	Dhule
८ नंदुरबार	152	143	97	90	63	54	86	90	Nandurbar
९ जळगाव	668	581	99	91	420	226	90	100	Jalgaon
एकूण नासिक वि.	5343	4797	97	90	1335	670	88	87	Total Nasik Division
१० अहमदनगर	3066	3098	99	95	1162	934	91	99	Ahmednagar
११ पुणे	1564	1524	98	95	601	503	84	91	Pune
१२ सोलापूर	495	507	87	95	532	447	78	88	Solapur
एकूण पुणे वि.	5125	5129	97	95	2295	1884	86	94	Total Pune Division
१३ सातारा	856	854	94	95	322	264	85	80	Satara
१४ सांगली	987	1000	96	95	229	194	74	74	Sangli
१५ कोल्हापूर	1	..	100	..	65	59	86	70	Kolhapur
एकूण कोल्हापूर वि.	1844	1854	95	95	616.	517	81	76	Total Kothapur Dn.
१६ औरंगाबाद	1351	1465	97	91	463	238	98	100	Aurangabad
१७ जालना	830	848	98	91	267	243	88	100	Jalna
१८ बीड	1788	1944	99	91	340	397	88	92	Beed
एकूण औरंगाबाद वि.	3969	4257	98	91	1070	878	92	96	Total Aurangabad Dn.
१९ लातूर	86	76	85	75	236	244	83	96	Latur
२० उस्मानाबाद	173	148	91	75	285	282	79	82	Osmanabad
२१ नांदेड	3	1	100	50	283	261	85	100	Nanded
२२ परभणी	69	70	93	76	350	319	84	100	Parbhani
२३ हिंगोली	4	3	100	75	331	348	73	100	Hingoli
एकूण लातूर वि.	335	298	90	75	1485	1454	80	95	Total Latur Division
२४ बुलढाणा	75	59	100	75	301	216	85	100	Buldhana
२५ अकोला	23	19	100	76	116	97	94	100	Akola
२६ वाशिम	27	17	100	68	97	128	55	100	Washim
२७ अमरावती	10	5	100	56	171	124	79	93	Amravati
२८ यवतमाळ	86	78	100	85	183	171	76	100	Yavatmal
एकूण अमरावती वि.	221	178	100	77	868	736	78	99	Total Amravati Dn.
२९ वर्धा	1	..	100	..	178	193	85	100	Wardha
३० नागपूर	1	..	100	..	587	296	94	91	Nagpur
३१ भंडारा	80	78	46	72	Bhandara
३२ गोंदिया	26	25	60	68	Gondia
३३ चंद्रपूर	301	167	88	73	Chandrapur
३४ गडचिरोली	7	7	70	70	Gadchiroli
एकूण नागपूर वि.	2	..	100	..	1179	766	84	85	Total Nagpur Division
एकूण महाराष्ट्र राज्य	16839	16513	97	92	8849	6905	84	92	Total Maharashtra State

तक्ता सतरा - समाप्त TABLE XVII - Concl'd
 संकरीत / अ. उ. दे. पिकाखालील क्षेत्र व त्याचे एकूण पिकाखालील क्षेत्राशी टक्केवारी
 Area under Hybrid / High yielding varieties of crops & their percentage to total area
 (Area in "00" Ha.) (क्षेत्र "००" हेक्टरमध्ये)

अ. नं. Sr. No.	जिल्हा	HY/HYV Cotton		% to total area		District
		संकरीत / अ. उ. दे. कापूस	संकरीत / अ. उ. दे. कापूस	एकूण क्षेत्राशी टक्केवारी	एकूण क्षेत्राशी टक्केवारी	
		99-00	2000-01	99-00	2000-01	
१	बृहन्मुंबई	Greater Mumbai
२	ठाणे	Thane
३	रायगड	Raigad
४	रत्नागिरी	Ratnagiri
५	सिंधुदुर्ग	Sindhudurg
	एकूण कोकण वि.	Total Konkan Dn.
६	नासिक	56	57	100	100	Nasik
७	धुळे	641	650	96	99	Dhule
८	नंदुरबार	310	288	98	96	Nandurbar
९	जळगाव	3954	4008	99	97	Jalgaon
	एकूण नासिक वि.	4961	5003	99	98	Total Nasik Division
१०	अहमदनगर	150	157	100	100	Ahmednagar
११	पुणे	4	7	100	100	Pune
१२	सोलापूर	58	65	100	100	Solapur
	एकूण पुणे वि.	212	229	100	100	Total Pune Division
१३	सातारा	54	56	100	100	Satara
१४	सांगली	33	36	100	100	Sangli
१५	कोल्हापूर	1	1	100	100	Kolhapur
	एकूण कोल्हापूर वि.	88	93	100	100	Total Kolhapur Dn.
१६	औरंगाबाद	1555	1297	97	98	Aurangabad
१७	जालना	1666	1356	98	98	Jalna
१८	बीड	1087	804	98	97	Beed
	एकूण औरंगाबाद वि.	4308	3457	98	98	Total Aurangabad Dn.
१९	लातूर	280	222	100	100	Latur
२०	उस्मानाबाद	30	26	100	100	Osmanabad
२१	नांदेड	2653	2640	97	98	Nanded
२२	परभणी	2138	1973	98	97	Parbhani
२३	हिंगोली	1105	1015	97	97	Hingoli
	एकूण लातूर वि.	6206	5876	97	98	Total Latur Division
२४	बुलढाणा	2470	2099	96	95	Buldhana
२५	अकोला	2323	2224	97	98	Akola
२६	वाशिम	1173	1025	98	97	Washim
२७	अमरावती	3167	3039	97	98	Amravati
२८	यवतमाळ	4330	4365	97	97	Yavatmal
	एकूण अमरावती वि.	13463	12752	97	97	Total Amravati Dn.
२९	वर्धा	1268	1355	95	97	Wardha
३०	नागपूर	594	672	94	95	Nagpur
३१	भंडारा	Bhandara
३२	गोंदिया	Gondia
३३	चंद्रपूर	507	529	93	95	Chandrapur
३४	गडचिरोली	Gadchiroli
	एकूण नागपूर वि.	2369	2556	94	96	Total Nagpur Division
	एकूण महाराष्ट्र राज्य	31607	29966	97	97	Total Maharashtra State

तक्ता अठरा TABLE XVIII

फळे व भाजीपाला पिकांवरील पीक अंदाज सर्वेक्षणाचे निष्कर्ष
Results of Crop Estimation Survey on Horticultural and Vegetable Crops

केळी, द्राक्षे, संत्रा, नारळ, सुपारी, काजू आणि कांदा (खरीप व रब्बी) व मोसंबी या फळे व भाजीपाला पिकांच्या सरासरी उत्पादनाचा व एकूण उत्पादनाचा अंदाज काढण्यासाठी राज्यात सर्वेक्षण करण्यात येत आहे. १९८७-८८ ते २०००-०१ या वर्षांत या पिकांच्या केलेल्या सर्वेक्षणाचे निष्कर्ष खाली दिले आहेत. केळी, द्राक्षे, संत्रा आणि कांदांच्या पिकांच्या सर्वेक्षणाचे निष्कर्ष सर्वेक्षण करण्यात आलेल्या जिल्ह्यापुरतेच मर्यादित आहेत. राज्य पातळीवरील निष्कर्षात ज्या जिल्ह्यात सर्वेक्षण घेतले नाही अशा जिल्ह्यांची माहिती अंतर्भूत आहे.

Crop estimation surveys on horticultural and vegetable crops are in progress in the State for estimating the average yield and production of banana, grapes, oranges, coconut, arecanut, cashewnut, mosambi and onion (Kharif and Rabi). Results of the Surveys on these crops obtained during the years 1987-88 to 2000-01 are given below for the districts covered under the survey in respect of banana, grapes, oranges, coconut, arecanut, cashewnut, mosambi and onion. In the State level results, level results, the results of non-survey districts are included.

पीक : केळी Crop : Banana

जिल्हा	वर्ष	क्षेत्र '००' हेक्टरमध्ये (तोडणी झालेले) Area in '00' hectares (harvested)	दर हेक्टरी उत्पन्न टनात Average yield in tonnes/ha.	एकूण उत्पादन '०००' टनात production in '000' tonnes	District
1	2	3	4	5	
ठाणे	1987-88	12	22.01	26.4	Thane
	1988-89	12	38.00	45.6	
	1989-90	11	33.27	36.6	
	1990-91	11	45.70	50.3	
	1991-92	10	49.95	49.9	
	1992-93	10	42.83	42.8	
	1993-94	9	43.39	39.05	
	1994-95	2	53.60	10.72	
	1995-96	3	64.91	19.47	
	1996-97	7	57.26	41.57	
	1997-98	8	44.95	35.96	
	1998-99	8	43.58	34.86	
	1999-2000	8	58.41	46.72	
2000-2001	6	56.97	34.18		
धुळे	2001-2002	Dhule
	1987-88	6	42.72	25.6	
	1988-89	6	54.00	32.4	
	1989-90	4	58.00	23.2	
	1990-91	12	59.00	70.8	
	1991-92	14	54.65	76.5	
	1992-93	13	58.06	75.5	
	1993-94	22	52.54	115.6	
	1994-95	15	52.70	79.0	
	1995-96	15	64.02	96.0	
	1996-97	36	65.49	235.8	
	1997-98	39	71.35	278.26	
	1998-99	37	82.60	305.62	
1999-2000	6	70.40	42.24		
2000-2001	7	73.27	51.29		
जळगाव	1987-88	183	55.34	1012.7	Jalgaon
	1988-89	192	56.26	1080.1	
	1989-90	187	56.20	1050.9	
	1990-91	192	55.60	1067.5	
	1991-92	191	52.48	1002.3	
	1992-93	191	52.50	1002.7	
	1993-94	222	53.85	1195.5	
	1994-95	224	58.40	1308.2	
	1995-96	223	55.13	1229.4	
	1996-97	228	56.87	1297.6	
	1997-98	262	57.02	1493.9	
	1998-99	278	53.99	1500.92	
	1999-2000	355	61.34	2177.57	
2000-2001	415	56.80	2357.28		

तक्ता अठरा-चालू TABLE XVIII-Contd.

पीक : केळी Crop : Banana-Contd.

1	2	3	4	5		
पुणे	..	1987-88	3	48.45	14.5	Pune
		1988-89	3	59.18	17.8	
		1989-90	3	58.33	17.5	
		1990-91	11	59.11	65.0	
		1991-92	10	57.77	57.8	
		1992-93	14	55.83	78.2	
		1993-94	25	56.60	141.5	
		1994-95	8	59.40	47.5	
		1995-96	3	75.26	22.6	
		1996-97	3	64.73	18.6	
		1997-98	6	52.55	31.53	
		1998-99	9	79.90	71.91	
		1999-2000	8	73.10	58.48	
		2000-2001	20	88.63	177.26	
औरंगाबाद	..	1987-88	4	45.45	18.2	Aurangabad
		1988-89	4	54.31	21.7	
		1989-90	4	55.50	22.2	
		1990-91	4	55.00	22.0	
		1991-92	6	56.68	34.0	
		1992-93	6	58.70	35.2	
		1993-94	13	57.72	75.0	
		1994-95	8	52.00	41.9	
		1995-96	6	55.29	33.2	
		1996-97	7	61.37	40.7	
		1997-98	10	67.75	67.7	
		1998-99	11	79.24	87.16	
		1999-2000	8	43.00	34.40	
		2000-2001	14	58.12	81.37	
जालना	..	1987-88	2	46.03	9.2	Jalna
		1988-89	1	59.23	5.9	
		1989-90	1	48.00	4.8	
		1990-91	3	53.30	16.0	
		1991-92	4	57.52	23.0	
		1992-93	4	49.54	19.8	
		1993-94	5	43.81	21.9	
		1994-95	4	42.80	17.1	
		1995-96	3	54.31	16.3	
		1996-97	3	53.32	15.9	
		1997-98	3	54.33	16.3	
		1998-99	4	61.41	24.56	
		1999-2000	4	76.78	30.71	
		2000-2001	2	58.12	11.62	
परभणी	..	1987-88	14	54.49	76.3	Parbhani
		1988-89	15	68.57	102.9	
		1989-90	14	65.07	91.1	
		1990-91	14	68.70	96.2	
		1991-92	17	59.30	100.8	
		1992-93	17	62.22	105.8	
		1993-94	39	59.62	132.5	
		1994-95	30	64.20	192.6	
		1995-96	42	67.66	284.2	
		1996-97	34	54.39	183.2	
		1997-98	31	63.03	195.4	
		1998-99	41	60.28	216.07	
		1999-2000	30	54.04	162.13	
		2000-2001	15	61.27	91.90	
नांदेड	..	1987-88	8	46.68	37.3	Nanded
		1988-89	8	45.76	36.6	
		1989-90	8	44.37	35.5	
		1990-91	14	44.80	62.7	
		1991-92	16	44.80	71.7	
		1992-93	18	50.54	91.0	
		1993-94	50	51.73	258.7	
		1994-95	46	47.10	216.6	
		1995-96	57	53.49	304.9	
		1996-97	85	53.58	454.0	
		1997-98	79	63.03	497.9	
		1998-99	83	48.96	437.41	
		1999-2000	70	50.55	353.85	
		2000-2001	60	51.30	307.79	

तक्ता अठरा-चालू TABLE XVIII-Contd.

पीक : केळी Crop : Banana-Contd.

1	2	3	4	5				
उस्मानाबाद	.. *	1987-88	Ousmanabad			
		1987-88	1	53.81	4.3			
		1988-89	2	63.03	12.61			
		1989-90	3	52.70	15.81			
		1999-2000	1	51.56	5.16			
		2000-2001	1	58.12	5.81			
अमरावती	..	1987-88	2	49.51	9.9	Amravati		
		1988-89	2	47.42	9.5			
		1989-90	2	34.00	6.8			
		1990-91	2	41.00	8.2			
		1991-92	6	51.81	31.1			
		1992-93	5	42.91	21.5			
		1993-94	5	49.67	24.8			
		1994-95	3	47.90	14.3			
		1995-96	5	66.23	33.1			
		1996-97	4	68.83	26.4			
		1997-98	11	58.75	64.6			
		1998-99	14	83.40	116.76			
		1999-2000	14	72.24	101.14			
		2000-2001	5	55.94	27.97			
बुलढाणा	..	1987-88	5	54.0	27.0	Buldhana		
		1988-89	5	52.95	26.5			
		1989-90	6	57.83	34.7			
		1990-91	4	57.54	23.0			
		1991-92	6	55.45	33.3			
		1992-93	5	57.98	29.0			
		1993-94	12	55.97	67.2			
		1994-95	6	56.40	33.8			
		1995-96	7	65.59	45.9			
		1996-97	13	51.76	67.1			
		1997-98	15	56.25	84.4			
		1998-99	17	64.05	108.89			
		1999-2000	17	76.78	130.53			
		2000-2001	16	60.92	97.47			
	वर्धा	..	1987-88	6	43.59		26.2	Wardha
			1988-89	6	46.37		27.8	
			1989-90	6	40.17		24.1	
			1990-91	7	39.09		27.4	
		1991-92	8	41.89	33.5			
		1992-93	7	46.48	32.5			
		1993-94	8	44.20	35.4			
		1994-95	6	50.20	30.1			
		1995-96	7	56.00	39.2			
		1996-97	9	47.54	44.5			
		1997-98	12	52.93	63.52			
		1998-99	12	50.22	60.26			
		1999-2000	12	56.69	68.03			
		2000-2001	5	61.03	30.52			
यवतमाळ		..	1988-89	1	46.19	4.6	Yavatmal	
			1989-90	1	62.00	6.2		
		1990-91	6	58.45	35.1			
		1991-92	4	55.48	22.2			
		1992-93	4	49.08	19.6			
		1993-94	4	54.14	21.7			
		1994-95	4	60.00	24.0			
		1995-96	5	68.41	34.2			
		1996-97	4	46.69	20.7			
		1997-98	11	53.54	58.8			
		1998-99	17	66.58	113.19			
		1999-2000	13	37.90	49.27			
		2000-2001	7	58.05	40.64			
	अकोला	..	1988-89	1	43.58	4.4		Akola
		1989-90	1	62.00	6.2			
		1990-91	4	45.65	18.3			
		1991-92	6	46.03	27.6			
		1992-93	5	45.21	22.6			
		1993-94	8	55.20	44.2			
		1994-95	2	57.70	11.5			
		1995-96	2	76.29	15.3			
		1996-97	7	59.35	40.1			
		1997-98	9	59.50	53.5			
		1998-99	11	67.04	73.74			
		1999-2000	5	50.60	25.30			
	2000-2001	5	51.90	25.95				

Note :- Survey on Bananas is discontinued from 1987-88 on wards.

तक्ता अठरा-चालू TABLE XVIII-Contd.
पीक : केळी समाप्त Crop : Banana-Concltd.

1	2	3	4	5		
रायगड	..	1996-97	2	57.26	8.9	Raigad
		1997-98	1	44.95	4.5	
		1998-99	1	43.58	4.36	
		1999-2000	1	58.41	5.84	
		2000-2001	1	56.97	5.70	
रत्नागिरी	..	1996-97	1	57.26	6.2	Ratnagiri
		1997-98	1	44.95	4.5	
		1998-99	1	43.58	4.36	
		1999-2000	1	58.41	5.84	
		2000-2001	1	56.97	5.70	
सिंधुदुर्ग	..	1996-97	2	57.26	13.2	Sindhudurg
		1997-98	1	44.95	4.5	
		1998-99	1	43.58	4.36	
		1999-2000	1	58.41	5.84	
		2000-2001	1	56.97	5.70	
अहमदनगर	..	1996-97	3	64.73	16.3	Ahmednagar
		1997-98	4	53.45	21.4	
		1998-99	8	78.45	62.76	
		1999-2000	7	69.89	48.92	
		2000-2001	8	85.71	68.57	
सोलापूर	..	1996-97	9	64.73	58.9	Solapur
		1997-98	8	54.12	43.3	
		1998-99	9	77.00	69.3	
		1999-2000	4	63.48	25.39	
		2000-2001	7	77.38	54.17	
सातारा	..	1996-97	7	34.35	22.9	Satara
		1997-98	8	47.66	38.1	
		1998-99	7	73.18	38.52	
		1999-2000	3	30.08	9.02	
		2000-2001	3	84.10	25.23	
सांगली	..	1996-97	5	60.36	31.1	Sangli
		1997-98	4	47.66	19.06	
		1998-99	5	29.60	27.52	
		1999-2000	5	27.20	13.60	
		2000-2001	6	84.10	50.46	
कोल्हापूर	..	1996-97	1	45.69	5.6	Kolhapur
		1997-98	2	47.66	9.5	
		1998-99	2	55.03	11.01	
		1999-2000	1	28.27	2.83	
		2000-2001	2	84.10	16.82	
बीड	..	1996-97	4	58.87	22.5	Beed
		1997-98	2	64.65	12.9	
		1998-99	3	74.48	22.34	
		1999-2000	2	54.26	10.85	
		2000-2001	2	58.12	11.62	
लातूर	..	1996-97	1	53.81	3.9	Latur
		1997-98	1	63.03	6.3	
		1998-99	2	52.70	10.56	
		1999-2000	1	51.60	5.16	
		2000-2001	1	58.12	5.81	
नागपूर	..	1996-97	2	47.54	11.0	Nagpur
		1997-98	1	52.93	5.3	
		1998-99	2	50.22	10.04	
		1999-2000	2	56.69	11.34	
		2000-2001	1	61.03	6.10	
वाशिम	..	1999-2000	5	50.60	25.30	Washim
		2000-2001	1	58.19	5.82	
नाशिक	..	1999-2000	1	62.62	6.26	Nasik
		2000-2001	2	57.44	11.49	
नंदुरबार	..	1999-2000	28	77.14	215.99	Nandurbar
		2000-2001	22	64.38	141.63	
हिंगोली	..	1999-2000	--	--	--	Hingoli
		2000-2001	31	43.79	135.76	
महाराष्ट्र राज्य	..	1987-88	258	51.73	1334.7	Maharashtra State
		1988-89	270	54.67	1476.1	
		1989-90	262	54.15	1418.7	
		1990-91	292	54.93	1604.0	
		1991-92	307	52.57	1613.9	
		1992-93	304	52.68	1601.5	
		1993-94	467	53.86	2515.3	
		1994-95	374	56.70	2118.3	
		1995-96	386	57.50	2219.7	
		1996-97	478	56.41	2695.3	
		1997-98	532	58.65	3129.9	
		1998-99	587	58.57	3438.01	
		1999-2000	613	59.99	3677.71	
		2000-2001	667	58.35	3891.63	

तक्ता अठरा - चालू TABLE XVIII-Contd.
पीक : द्राक्षे Crop : Grapes

जिल्हा	वर्ष	क्षेत्र हेक्टरमध्ये	सरासरी उत्पन्न प्रति हेक्टरी टनात	उत्पन्न '००' मेट्रिक टनात	District	
1	2	3	4	5		
नासिक	..	1987-88	3995	16.4	656.0	Nasik
		1988-89	3995	20.1	801.8	
		1989-90	5225	14.5	757.5	
		1990-91	7837	14.1	1105.4	
		1991-92	7937	17.3	1371.9	
		1992-93	7983	24.3	1938.4	
		1993-94	8183	24.2	1980.8	
		1994-95	11419	20.6	2357.2	
		1995-96	18330	22.0	4042.7	
		1996-97	18330	28.2	5169.1	
		1997-98	16260	23.1	3765.0	
		1998-99	16263	23.1	3754.0	
		1999-2000	17387	25.12	4367.84	
अहमदनगर	..	2000-2001	17387	21.77	3784.80	Ahmadnagar
		1987-88	194	14.6	28.3	
		1988-89	194	20.5	39.8	
		1989-90	639	17.8	113.7	
		1990-91	811	14.8	120.1	
		1991-92	811	15.2	123.5	
		1992-93	866	23.8	206.3	
		1993-94	1066	16.0	170.8	
		1994-95	1285	22.8	293.5	
		1995-96	1149	25.4	291.9	
		1996-97	1150	21.4	246.1	
		1997-98	961	19.5	187.0	
		1998-99	1020	22.9	234.1	
	1999-2000	1527	20.94	319.77		
पुणे	..	2000-2001	1761	17.37	305.83	Pune
		1987-88	263	28.0	73.7	
		1988-89	263	24.3	63.8	
		1989-90	711	19.8	140.7	
		1990-91	750	18.6	139.8	
		1991-92	750	19.7	147.7	
		1992-93	792	19.6	155.4	
		1993-94	992	25.2	250.2	
		1994-95	1010	25.4	287.3	
		1995-96	1010	24.8	249.9	
		1996-97	979	22.8	223.2	
		1997-98	611	18.5	113.1	
		1998-99	755	27.4	207.0	
	1999-2000	1218	27.56	335.66		
सोलापूर	..	2000-2001	1302	24.06	313.30	Solapur
		1987-88	876	10.5	92.1	
		1988-89	892	29.8	266.1	
		1989-90	1782	17.5	311.2	
		1990-91	1800	19.5	351.3	
		1991-92	1781	22.5	400.4	
		1992-93	1893	23.0	435.7	
		1993-94	1893	19.9	375.9	
		1994-95	2070	16.4	339.0	
		1995-96	1812	19.7	356.9	
		1996-97	1842	17.5	322.4	
		1997-98	1365	23.4	320.0	
		1998-99	1470	24.5	359.8	
	1999-2000	1743	27.23	474.70		
सातारा	..	2000-2001	1743	26.04	453.84	Satara
		1987-88	165	12.7	21.0	
		1988-89	66	22.5	14.9	
		1989-90	192	22.0	42.1	
		1990-91	192	16.6	31.9	
		1991-92	192	24.6	47.2	
		1992-93	192	23.5	45.0	
		1993-94	207	29.1	60.2	
		1994-95	271	38.0	103.0	
		1995-96	264	32.6	86.0	
		1996-97	264	31.0	81.8	
		1997-98	267	17.6	46.9	
		1998-99	354	16.6	58.7	
	1999-2000	316	37.51	118.54		
	2000-2001	634	34.17	216.62		

तक्ता अठरा - चालू TABLE XVIII-Contd.
पीक : द्राक्षे - चालू Crop : Grapes-Contd.

जिल्हा	वर्ष	क्षेत्र हेक्टरमध्ये	सरासरी उत्पन्न प्रति हेक्टर टनात	उत्पन्न '००' मेट्रिक टनात	District
1	2	3	4	5	
सांगली	1987-88	1062	13.4	142.5	Sangli
	1988-89	1391	24.2	336.7	
	1989-90	2234	20.4	455.8	
	1990-91	2535	20.4	516.9	
	1991-92	2536	21.9	555.4	
	1992-93	2660	27.1	721.8	
	1993-94	2720	31.5	856.5	
	1994-95	3142	26.1	819.6	
	1995-96	4145	39.0	1618.1	
	1996-97	4080	31.5	1285.2	
	1997-98	4164	22.7	946.8	
	1998-99	5573	34.3	1910.8	
	1999-2000	5585	30.11	1681.38	
2000-2001	6272	34.13	2140.70		
उस्मानाबाद	1987-88	184	15.0	27.6	Osmanabad
	1988-89	244	21.6	52.8	
	1989-90	454	19.0	86.1	
	1990-91	522	12.6	66.0	
	1991-92	522	13.8	72.2	
	1992-93	577	12.6	72.9	
	1993-94	577	18.5	107.0	
	1994-95	522	25.2	131.4	
	1995-96	303	28.2	85.4	
	1996-97	302	35.8	108.1	
	1997-98	311	24.5	76.3	
	1998-99	301	17.0	51.1	
	1999-2000	465	22.52	104.71	
2000-2001	465	21.22	98.69		
धुळे	1995-96	235	7.2	17.0	Dhule
	1996-97	230	17.1	39.3	
	1997-98	210	14.2	29.9	
	1998-99	205	7.8	16.0	
	1999-2000	279	10.26	28.62	
	2000-2001	291	9.79	28.50	
जळगांव	1999-2000	193	24.89	48.03	Jalgaon
	2000-2001	193	21.57	41.63	
कोल्हापूर	1995-96	47	18.3	8.6	Kolhapur
	1996-97	47	25.0	11.8	
	1997-98	49	19.0	9.3	
	1998-99	71	18.0	12.8	
	1999-2000	94	30.75	28.90	
	2000-2001	94	24.11	22.66	
औरंगाबाद	1995-96	91	23.8	21.7	Aurangabad
	1996-97	92	12.1	11.1	
	1997-98	113	15.9	18.0	
	1998-99	113	17.0	19.2	
	1999-2000	104	37.71	39.22	
	2000-2001	104	17.43	18.13	
जालना	1999-2000	145	37.71	54.68	Jalana
	2000-2001	145	17.43	25.27	
बीड	1995-96	72	8.0	5.8	Beed
	1996-97	72	14.8	10.7	
	1997-98	69	22.2	15.3	
	1998-99	69	17.0	11.7	
	1999-2000	104	37.71	39.22	
	2000-2001	104	17.43	18.13	
लातूर	1999-2000	207	22.52	46.61	Latur
	2000-2001	182	21.22	38.63	
नांदेड	1999-2000	38	22.52	8.55	Nanded
	2000-2001	38	21.22	8.07	
परभणी	1999-2000	51	22.52	11.48	Parbhani
	2000-2001	51	21.22	10.82	
बुलढाणा	1999-2000	62	26.19	16.23	Buldhana
	2000-2001	62	24.44	15.15	

तक्ता अठरा - चालू TABLE XVIII-Contd.
पीक : द्राक्षे - समाप्त Crop : Grapes-Concltd.

1	2	3	4	5	
अकोला	.. 1999-2000	46	26.19	12.05	Akola
	2000-2001	46	24.44	11.24	
अमरावती	.. 1999-2000	39	26.19	10.21	Amravati
	2000-2001	39	24.44	9.53	
यवतमाळ	.. 1999-2000	21	26.19	5.50	Yavatmal
	2000-2001	21	24.44	5.13	
वर्धा	.. 1999-2000	11	26.19	2.88	Wardha
	2000-2001	11	24.44	2.69	
नागपूर	.. 1999-2000	75	26.19	19.64	Nagpur
	2000-2001	75	24.44	18.33	
महाराष्ट्र राज्य	.. 1987-88	6739	15.5	1041.2	Satara
	1988-89	7242	22.4	1580.4	
	1989-90	11762	17.0	1996.1	
	1990-91	15210	16.1	2454.6	
	1991-92	15292	18.7	2861.1	
	1992-93	15726	23.9	3757.8	
	1993-94	16631	24.3	4042.8	
	1994-95	21085	22.0	4631.0	
	1995-96	28012	24.7	6920.9	
	1996-97	27813	27.4	7625.3	
	1997-98	24704	22.7	5601.1	
	1998-99	26973	25.3	6832.5	
	1999-2000	29756	26.19	7791.77	
2000-2001	31102	24.44	7601.98		

तक्ता अठरा - चालू TABLE XVIII-Contd.
पीक : संत्री Crop : Orange

जिल्हा	वर्ष Year	दर झाडाचे सरासरी उत्पन्न Av. Yield/bearing tree		प्रति हेक्टरी फळे धारण	क्षेत्र हेक्टरमध्ये	उत्पादन '००' टनात	District
		किलोमध्ये In kgs.	फळांची संख्या No. of fruits	करणाऱ्या झाडांची संख्या No. of bearing trees/ha.	Area in ha.	Production in '00' tonnes	
1	2	3	4	5	6	7	
नागपूर	1987-88	18.01	176	305	12290	675.1	Nagpur
	1988-89	21.41	160	269	12290	707.8	
	1989-90	17.08	126	249	12290	522.7	
	1990-91	30.34	211	249	12290	928.5	
	1991-92	5.58	29	37	14005	28.9	
	1992-93	27.40	236	213	14005	817.3	
	1993-94	31.63	2.9	214	14252	964.6	
	1994-95	31.88	212	239	14252	1085.7	
	1995-96	42.36	307	268	17102	1941.7	
	1996-97	28.83	200	263	31612	2397.0	
	1997-98	27.20	201	278	31612	2390.5	
	1998-99	26.36	195	270	29536	2102.10	
	1999-2000	22.88	169	243	29685	1650.50	
2000-2001	15.59	150	238	29735	1103.50		
अमरावती	1987-88	8.90	93	265	13439	317.0	Amravati
	1988-89	35.25	311	257	13439	1217.5	
	1989-90	27.87	272	273	13439	1022.4	
	1990-91	28.49	345	276	13439	1056.7	
	1991-92	16.25	194	154	15779	394.9	
	1992-93	30.06	267	115	15779	545.5	
	1993-94	39.17	365	223	21975	1919.5	
	1994-95	43.01	397	276	21975	2608.8	
	1995-96	64.94	576	249	25271	2086.3	
	1996-97	65.34	573	306	40726	8142.8	
	1997-98	48.13	506	275	40726	5390.1	
	1998-99	28.22	234	247	56747	3955.90	
	1999-2000	40.39	280	285	56985	6560.10	
2000-2001	45.70	423	260	56785	6747.20		
वर्धा	1987-88	20.13	222	275	2538	140.5	Wardha
	1988-89	27.50	255	254	2538	177.3	
	1989-90	19.30	175	249	2538	122.0	
	1990-91	26.43	200	273	2538	183.1	
	1991-92	25.04	169	200	2913	145.9	
	1992-93	38.87	371	233	2913	263.2	
	1993-94	32.58	273	205	3212	214.5	
	1994-95	29.77	257	232	3212	221.8	
	1995-96	38.99	312	256	3790	378.3	
	1996-97	45.04	409	264	5892	700.6	
	1997-98	34.13	320	278	5892	559.0	
	1998-99	38.97	361	247	9307	895.90	
	1999-2000	14.88	112	199	9310	275.80	
2000-2001	23.54	200	275	9780	633.00		
अकोला	1989-90	24.08	141	293	388	2704	Akola
	1990-91	27.55	282	261	388	27.9	
	1991-92	27.52	208	282	610	47.3	
	1992-93	30.83	232	267	610	50.2	
	1993-94	30.70	339	248	2271	172.8	
	1994-95	30.47	267	266	2271	185.8	
	1995-96	35.3	329	250	2498	220.4	
	1996-97	39.81	316	244	2691	261.4	
	1997-98	45.71	306	272	2691	334.6	
	1998-99	79.93	422	243	8731	1695.70	
	1999-2000	29.74	168	235	3488	243.70	
	2000-2001	15.65	164	202	3645	115.30	
	यवतमाळ	1989-90	36.45	330	231	316	
1990-91		31.79	265	273	316	27.4	
1991-92		22.89	250	116	532	14.1	
1992-93		27.18	264	248	532	35.9	
1993-94		46.91	404	132	1981	215.6	
1994-95		53.69	533	270	1981	287.1	
1995-96		65.18	533	275	2080	372.8	
1996-97		86.62	307	270	3362	332.4	
1997-98		41.16	299	250	3362	346.0	
1998-99		88.53	434	296	10023	2626.20	
1999-2000		21.25	102	225	10060	481.00	
2000-2001		49.40	426	233	10563	1215.90	
अहमदनगर		1995-96	31.47	250	259	487	39.7
	1996-97	24.85	228	314	398	31.0	
	1997-98	25.30	226	468	398	46.6	
	1998-99	39.46	338	267	1086	114.40	
	1999-2000	16.53	115	279	1086	50.00	
	2000-2001	11.72	97	298	1100	38.48	

तक्ता अठरा - चालू TABLE XVIII-Contd.
पीक : संत्री - समाप्त Crop : Orange -Concltd.

जिल्हा	वर्ष Year	दर झाडाचे सरासरी उत्पन्न Av. Yield/bearing tree		प्रति हेक्टरी फळे धारण	क्षेत्र हेक्टरमध्ये	उत्पादन '००' टनात	District
		किलोमध्ये In kgs.	फळांची संख्या No. of fruits	करणाऱ्या झाडांची संख्या No. of bearing trees/ha.	Area in ha.	Production in '00' tonnes	
1	2	3	4	5	6	7	
पुणे	1995-96	31.47	250	259	410	33.4	Pune
	1996-97	21.14	124	259	594	32.5	
	1997-98	43.81	144	146	594	38.5	
	1998-99	39.46	338	267	594	62.60	
	1999-2000	26.89	228	272	600	43.90	
	2000-2001	11.97	129	299	645	23.10	
परभणी + हिंगोली	1995-96	103.40	562	380	1154	453.43	Parbhani
	1996-97	65.25	266	302	559	110.15	
	1997-98	70.61	278	78	559	30.8	
	1998-99	97.94	383	296	4181	1212.10	
	1999-2000	70.16	387	250	4180	733.20	
	2000-2001	50.29	366	320	4390	706.50	
बुलढाणा	1995-96	35.30	329	250	589	52.0	Buldhana
	1996-97	24.51	290	266	618	40.3	
	1997-98	17.08	216	256	618	27.0	
	1998-99	39.46	338	267	2738	288.50	
	1999-2000	27.93	262	230	2745	176.30	
	2000-2001	23.65	249	212	2884	144.60	
वाशिम	1998-99	Washim
	1999-2000	29.74	168	235	5232	365.70	
	2000-2001	69.63	405	237	5494	906.70	
महाराष्ट्र राज्य	1987-88	14.34	144	283	28971	1175.4	Maharashtra State
	1988-89	28.89	258	260	29941	2249.2	
	1989-90	22.94	209	259	29941	1778.7	
	1990-91	28.85	260	266	29941	2297.7	
	1991-92	11.80	170	158	34949	652.6	
	1992-93	23.53	274	215	34949	1770.2	
	1993-94	35.63	318	224	45266	3612.8	
	1994-95	39.09	333	257	45266	4547.6	
	1995-96	52.19	383	272	53843	7643.6	
	1996-97	50.49	301	276	87347	12172.9	
	1997-98	41.37	277	256	87347	9257.4	
	1998-99	39.46	338	267	123988	13063.50	
	1999-2000	32.36	220	265	125604	10771.80	
	2000-2001	36.47	322	253	127562	11870.70	

तक्ता अठरा - चालू TABLE XVIII-Contd.
पीक : मोसंबी Crop : Mosambi

जिल्हा	वर्ष Year	दर झाडाचे सरासरी उत्पन्न Av. Yield/bearing tree		प्रति हेक्टरी फळे धारण करणान्या झाडांची संख्या	क्षेत्र हेक्टरमध्ये Area in ha.	उत्पादन '००' टनात Production in '00' tonnes	District
		किलोमध्ये In kgs.	फळांची संख्या No. of fruits	झाडांची संख्या No. of bearing trees/ha.			
1	2	3	4	5	6	7	
जळगाव	1987-88	31.40	247	292	469	43.00	Jalgaon
	1988-89	44.53	459	275	469	57.43	
	1989-90	50.67	240	314	469	74.62	
	1990-91	46.42	223	270	546	68.43	
	1991-92	39.00	200	296	600	69.26	
	1992-93	34.73	200	341	600	71.06	
	1993-94	33.94	194	354	537	64.52	
	1994-95	41.85	266	263	537	59.10	
	1995-96	29.69	162	249	537	39.70	
	1996-97	36.00	188	254	998	91.26	
	1997-98	42.01	221	274	1091	125.59	
	1998-99	40.95	240	247	1091	110.37	
1999-2000	33.27	177	257	1413	120.81		
2000-2001	41.90	239	197	2277	187.94		
पुणे	1987-88	22.45	107	332	377	28.10	Pune
	1988-89	22.63	90	320	377	27.30	
	1989-90	26.67	108	331	377	33.28	
	1990-91	23.85	130	367	285	24.95	
	1991-92	42.00	207	361	339	51.40	
	1992-93	31.26	159	341	339	36.14	
	1993-94	34.27	158	301	105	10.83	
	1994-95	27.88	119	207	105	6.06	
	1995-96	53.19	219	321	105	17.93	
	1996-97	52.74	186	331	187	32.64	
	1997-98	50.45	200	338	364	62.07	
	1998-99	14.78	75	280	364	15.69	
1999-2000	52.32	227	271	505	71.61		
2000-2001	33.47	161	504	872	147.10		
अहमदनगर	1989-90	8.41	44	303	250	6.37	Ahmednagar
	1990-91	21.18	130	301	436	27.80	
	1991-92	33.00	173	390	620	79.79	
	1992-93	22.80	113	337	620	47.64	
	1993-94	20.76	184	311	328	21.18	
	1994-95	19.48	119	286	328	18.27	
	1995-96	26.90	171	313	328	27.62	
	1996-97	27.40	160	371	257	53.57	
	1997-98	34.30	254	385	611	80.69	
	1998-99	16.15	109	280	611	27.64	
	1999-2000	22.41	141	275	847	52.20	
	2000-2001	24.50	125	391	1871	179.24	
औरंगाबाद	1987-88	32.82	186	273	786	70.42	Aurangabad
	1988-89	30.90	195	281	786	68.25	
	1989-90	43.77	235	301	786	103.55	
	1990-91	24.28	183	327	894	70.98	
	1991-92	19.00	144	234	1098	48.82	
	1992-93	31.64	247	280	1098	97.27	
	1993-94	46.16	282	395	2679	488.46	
	1994-95	36.83	256	315	2679	310.79	
	1995-96	37.13	257	310	2679	308.35	
	1996-97	41.01	302	252	6663	688.62	
	1997-98	29.30	204	325	6783	645.88	
	1998-99	35.50	381	280	6783	674.23	
1999-2000	60.78	331	280	8408	1430.79		
2000-2001	30.14	175	324	6193	604.68		
जालना	1989-90	54.38	224	278	286	43.24	Jalana
	1990-91	41.06	226	246	691	69.80	
	1991-92	41.00	234	298	1077	131.58	
	1992-93	40.57	239	329	1077	143.75	
	1993-94	43.94	268	283	1641	204.06	
	1994-95	30.11	177	274	1641	135.38	
	1995-96	34.42	270	190	1641	107.32	
	1996-97	32.67	168	263	2719	233.59	
	1997-98	28.79	145	240	2889	199.66	
	1998-99	34.13	155	280	2889	276.07	
	1999-2000	34.22	182	262	3207	287.54	
	2000-2001	26.21	150	322	7414	625.59	

तक्ता अठरा - चालू TABLE XVIII-Contd.
पीक : मोसंबी - समाप्त Crop : Mosambi -Concltd.

जिल्हा	वर्ष Year	दर झाडाचे सरासरी उत्पन्न Av. Yield/bearing tree		प्रति हेक्टरी फळे धारण	क्षेत्र हेक्टरमध्ये	उत्पादन '००' टनात	District
		किलोमध्ये In kgs.	फळांची संख्या No. of fruits	करणाऱ्या झाडांची संख्या No. of bearing trees/ha.	Area in ha.	Production in '00' tonnes	
1	2	3	4	5	6	7	
बीड	1996-97	46.98	242	247	174	20.19	Beed
	1997-98	38.86	216	251	193	18.82	
	1998-99	35.09	268	280	193	18.96	
	1999-2000	45.33	275	253	226	26.15	
	2000-2001	21.24	109	231	1357	66.57	
परभणी	1995-96	105.53	569	236	294	73.22	
	1996-97	93.33	225	275	1173	301.06	
	1997-98	81.11	285	352	1471	419.98	
	1998-99	114.38	276	295	1471	496.36	
	1999-2000	105.50	527	239	1240	312.67	
	2000-2001	66.70	324	275	1731	317.53	
अकोला	1995-96	6.88	66	277	24	0.46	Akola
	1999-2000	
	2000-2001	
अमरावती	1995-96	45.71	354	295	350	47.19	Amravati
	1996-97	56.36	435	253	282	40.21	
	1997-98	18.64	133	253	291	13.72	
	1998-99	61.74	288	277	291	49.76	
	1999-2000	53.27	291	272	354	51.29	
	2000-2001	29.97	172	158	765	36.22	
यवतमाळ	1995-96	36.76	235	268	109	10.74	Yavatmal
	1996-97	34.59	224	195	187	12.61	
	1997-98	43.07	271	272	194	22.73	
	1998-99	23.29	427	280	194	12.65	
	1999-2000	53.27	291	272	229	33.18	
	2000-2001	29.97	172	158	733	34.71	
नागपूर	1995-96	28.62	122	271	211	16.37	Nagapur
	1996-97	45.06	439	231	358	37.26	
	1997-98	62.64	309	248	213	33.09	
	1998-99	74.87	280	280	213	44.65	
	1999-2000	81.58	336	342	256	71.42	
	2000-2001	19.00	135	282	744	39.86	
सोलापूर	1998-99	9.94	40	280	175	4.87	Solapur
	1999-2000	51.30	282	275	243	34.28	
	2000-2001	41.75	230	567	590	139.66	
हिंगोली	1999-2000	72.22	332	280	800	161.78	Hingoli
	2000-2001	66.70	324	275	1116	204.72	
महाराष्ट्र राज्य	1987-88	29.70	183	292	1632	141.52	Maharashtra State
	1988-89	32.56	246	295	3006	286.98	
	1989-90	39.47	171	305	3006	361.94	
	1990-91	30.41	178	302	3690	338.93	
	1991-92	30.00	192	316	6726	660.06	
	1992-93	32.52	192	326	6726	713.04	
	1993-94	45.34	217	329	6845	1020.99	
	1994-95	37.21	187	269	6845	685.25	
	1995-96	37.86	243	273	6845	707.51	
	1996-97	42.65	230	267	14145	1610.88	
	1997-98	39.13	224	294	14989	1724.51	
	1998-99	44.62	231	278	14949	1812.99	
	1999-2000	55.03	291	272	19930	2982.99	
	2000-2001	33.27	182	307	32141	3236.03	

तक्ता अठरा - चालू TABLE XVIII-Contd.

पीक : नारळ Crop : Coconut

जिल्हा	वर्ष Year	दर झाडाचे सरासरी उत्पन्न (फळात) Average Yield palm (in nuts)	फळे धारण करणाऱ्या झाडांची संख्या हजारात No. of bearing trees in '000'	क्षेत्र हेक्टरमध्ये Area in ha.	फळांचे एकूण उत्पादन लाखात Production of nuts in lakhs	District
1	2	3	4	5	6	
मुंबई उपनगर + ठाणे..	1986-87	57	24	100	13.46	Mumbai Sub.+Thane
	1987-88	74	19	100	14.21	
	1988-89	72	26	100	19.17	
	1989-90	65	26	100	17.09	
	1990-91	65	26	100	17.35	
	1991-92	66	56	200	37.02	
	1992-93	75	71	200	53.20	
	1993-94	83	72	200	59.22	
	1994-95	107	137	372	147.38	
	1995-96	98	107	372	104.98	
	1996-97	98	340	2203	331.41	
	1997-98	108	393	2203	423.39	
	1998-99	114	394	2216	449.67	
1999-2000	105	368	2216	463.00		
2000-2001	86	438	2294	376.43		
रायगड	1986-87	65	174	800	113.11	Raigad
	1987-88	56	170	800	95.42	
	1988-89	56	213	800	120.19	
	1989-90	68	209	800	139.21	
	1990-91	62	209	800	130.46	
	1991-92	59	238	800	140.67	
	1992-93	64	286	800	182.54	
	1993-94	70	291	800	205.16	
	1994-95	72	338	915	243.15	
	1995-96	64	275	915	174.94	
	1996-97	59	384	1847	228.18	
	1997-98	47	384	1847	179.13	
	1998-99	77	584	2810	450.04	
1999-2000	78	593	2810	463.00		
2000-2001	76	689	3050	525.48		
रत्नागिरी	1986-87	31	94	500	29.27	Ratnagiri
	1987-88	35	397	1300	138.77	
	1988-89	44	364	1300	161.41	
	1989-90	45	374	1300	167.05	
	1990-91	45	377	1300	168.45	
	1991-92	45	378	1300	168.25	
	1992-93	45	432	1300	191.22	
	1993-94	56	433	1300	243.69	
	1994-95	52	776	1300	400.79	
	1995-96	39	744	1300	284.87	
	1996-97	74	954	2391	707.45	
	1997-98	44	392	2391	170.98	
	1998-99	51	424	2853	216.04	
1999-2000	41	550	2853	226.00		
2000-2001	50	594	2786	299.74		
सिंधुदुर्ग	1986-87	51	1178	5500	607.42	Sindhudurg
	1987-88	53	1210	5600	641.09	
	1988-89	52	1390	5600	729.64	
	1989-90	56	1364	5600	759.78	
	1990-91	57	1361	5600	773.67	
	1991-92	63	1378	5600	869.01	
	1992-93	61	1444	5600	882.76	
	1993-94	94	1456	5600	977.37	
	1994-95	60	1657	5600	994.21	
	1995-96	64	1765	5600	1126.77	
	1996-97	63	2190	8659	1371.20	
	1997-98	67	2190	8659	1494.06	
	1998-99	53	2063	8156	1093.64	
1999-2000	55	2015	8156	1108.00		
2000-2001	68	1815	8659	1242.08		
महाराष्ट्र राज्य	1986-87	52	1470	6900	763.26	Maharashtra State
	1987-88	56	1796	7800	889.49	
	1988-89	51	1993	7800	1030.41	
	1989-90	55	1973	7800	1083.13	
	1990-91	56	1973	7800	1089.93	
	1991-92	57	2050	7900	1214.95	
	1992-93	59	2233	7900	1309.71	
	1993-94	74	2252	7900	1485.44	
	1994-95	53	2908	8187	1785.53	
	1995-96	59	2891	8187	1691.56	
	1996-97	69	3868	15100	2638.24	
	1997-98	80	3359	15100	2267.56	
	1998-99	74	3169	15765	2209.39	
1999-2000	62	3516	15765	2183.00		
2000-2001	70	3536	16789	2443.73		

तक्ता अठरा - चालू TABLE XVIII-Contd.

पीक : सुपारी Crop : Arecanut

जिल्हा	वर्ष Year	दर झाडाचे सरासरी उत्पन्न रोठा (वाळलेली सुपारी) (कि. ग्रॅ.) Average Yield in kg./palm (Rotha)	फळे धारण करणाऱ्या झाडांची संख्या हजारात No. of bearing trees in '000'	क्षेत्र हेक्टरमध्ये Area in ha.	उत्पादन टनात Production of in tonnes	District
1	2	3	4	5	6	
रायगड	1986-87	0.810	925	600	718	Raigad
	1987-88	0.830	899	600	743	
	1988-89	0.930	858	600	796	
	1989-90	1.010	859	600	873	
	1990-91	0.774	716	500	554	
	1991-92	1.401	525	500	735	
	1992-93	1.039	610	500	634	
	1993-94	1.229	622	500	764	
	1994-95	1.323	632	500	836	
	1995-96	1.399	589	500	824	
	1996-97	1.640	589	500	966	
	1997-98	2.167	589	500	1276	
	1998-99	1.360	694	600	944	
1999-2000	1.092	679	589	741		
2000-2001	2.100	733	614	1539		
रत्नागिरी	1986-87	0.710	1171	900	616	Ratnagiri
	1987-88	0.740	1203	900	885	
	1988-89	0.830	1386	900	1144	
	1989-90	0.800	1428	900	1185	
	1990-91	0.875	1436	900	1256	
	1991-92	0.718	1437	900	1032	
	1992-93	0.937	1447	900	1356	
	1993-94	1.147	1536	900	1762	
	1994-95	1.957	926	900	1812	
	1995-96	1.722	939	900	1617	
	1996-97	1.827	1314	900	2401	
	1997-98	3.815	1322	900	5043	
	1998-99	1.945	1345	900	2616	
1999-2000	1.478	1282	915	1895		
2000-2001	1.317	1324	945	1744		
सिंधुदुर्ग	1986-87	1.030	408	300	673	Sindhudurg
	1987-88	0.950	467	400	442	
	1988-89	0.940	431	400	406	
	1989-90	0.910	432	400	393	
	1990-91	1.294	542	500	701	
	1991-92	1.364	575	500	784	
	1992-93	1.506	609	500	917	
	1993-94	2.620	394	500	1032	
	1994-95	1.536	672	500	1032	
	1995-96	2.144	634	500	1359	
	1996-97	1.997	646	500	1290	
	1997-98	1.989	622	500	1175	
	1998-99	1.568	745	600	1168	
1999-2000	2.150	745	600	1602		
2000-2001	1.394	823	637	1147		
महाराष्ट्र राज्य	1986-87	0.850	2504	1800	2007	Maharashtra State
	1987-88	0.840	2569	1900	2070	
	1988-89	0.900	2675	1900	2346	
	1989-90	0.900	2719	1900	2451	
	1990-91	0.932	2694	1900	2512	
	1991-92	1.172	2537	1900	2551	
	1992-93	1.160	2666	1900	2907	
	1993-94	1.665	2552	1900	3558	
	1994-95	1.650	2230	1900	3680	
	1995-96	1.758	2162	1900	3800	
	1996-97	1.827	2549	1900	4657	
	1997-98	2.958	2533	1900	7494	
	1998-99	1.698	2784	2100	4728	
1999-2000	1.566	2706	2104	4238		
2000-2001	1.472	2880	2196	4430		

तक्ता अठरा - चालू TABLE XVIII-Contd.
पीक : काजू Crop : Cashewnut

जिल्हा	वर्ष	क्षेत्र हेक्टरमध्ये Area in ha.	सरासरी उत्पन्न कि. प्र./हेक्टर (प्रति हेक्टरी फळे धारण करणारी ४०० झाडे) Average yield in kg./ha. (400 bearing trees / ha.)	उत्पादन टनात Production in tonnes	District
1	2	3	4	5	
रत्नागिरी	1986-87	2200	188.4	414	Ratnagiri
	1987-88	2200	328.4	722	
	1988-89	2200	358.0	788	
	1989-90	2200	388.4	855	
	1990-91	2500	445.2	1113	
	1991-92	2500	434.0	1085	
	1992-93	2500	636.8	1592	
	1993-94	2500	941.6	2354	
	1994-95	3151	744.0	2345	
	1995-96	3151	677.2	2134	
	1996-97	2525	873.6	2206	
	1997-98	2637	924.8	2439	
	1998-99	24254	1374.80	33344.40	
	1999-2000	24254	1243.93	30170.13	
2000-2001	24254	739.20	17928.56		
सिंधुदुर्ग	1986-87	10400	562.0	5845	Sindhudurg
	1987-88	10500	860.4	9034	
	1988-89	10500	1048.4	11008	
	1989-90	10500	1018.0	10689	
	1990-91	11000	846.8	9315	
	1991-92	11000	1194.0	13134	
	1992-93	11000	1087.2	11959	
	1993-94	11000	1028.8	11317	
	1994-95	15867	1088.0	17263	
	1995-96	15867	836.4	13271	
	1996-97	26722	1089.6	29116	
	1997-98	26899	344.8	9274.8	
	1998-99	23289	733.20	17075.49	
	1999-2000	23289	1092.80	25450.20	
2000-2001	23289	913.60	21276.83		
रायगड	1986-87	36	260.4	9	Raigad
	1987-88	100	342.0	34	
	1988-89	100	428.0	43	
	1989-90	100	565.6	57	
	1990-91	100	522.8	52	
	1991-92	100	580.8	58	
	1992-93	100	621.2	62	
	1993-94	100	996.8	100	
	1994-95	274	716.4	196	
	1995-96	274	637.2	174	
	1996-97	717	402.8	289	
	1997-98	789	32.0	25.25	
	1998-99	3712	1301.60	4831.54	
	1999-2000	3712	1451.60	5388.34	
2000-2001	3712	2004.00	7438.85		
कोल्हापूर	1986-87	600	673.2	404	Kolhapur
	1987-88	600	663.6	398	
	1988-89	600	645.2	387	
	1989-90	600	607.2	364	
	1990-91	1000	700.4	700	
	1991-92	1000	600.4	600	
	1992-93	1000	606.8	607	
	1993-94	1000	901.6	901	
	1994-95	573	597.2	342	
	1995-96	573	870.4	499	
	1996-97	722	515.6	372	
	1997-98	803	130.4	104.71	
	1998-99	16105	1242.80	20015.29	
	1999-2000	16105	1676.80	27004.86	
2000-2001	16105	1200.80	19338.88		

तक्ता अठरा - चालू TABLE XVIII-Contd.
पीक : काजू - समाप्त Crop : Cashewnut-Concltd.

1	2	3	4	5	
ठाणे	1997-98	293	172.40	50.57	Thane
	1998-99	293	1088.24	318.24	
	1999-2000	293	1108.80	324.88	
	2000-2001	293	950.80	278.58	
एकूण गणना	1994-95	48	1014.15	49	Total of non
नसलेल्या जिल्हांची	1995-96	48	809.38	39	survey district
बेरीज	1996-97	434	1042.27	869	
	1997-98	937	378.53	355	
	1998-99	937	1117.25	1046.86	
	1999-2000	937	1305.76	1223.50	
	2000-2001	937	979.40	917.70	
महाराष्ट्र राज्य	1986-87	13236	504.1	6672	Maharashtra State
	1987-88	13400	760.4	10188	
	1988-89	13400	912.4	12226	
	1989-90	13400	892.9	11964	
	1990-91	13600	765.7	11180	
	1991-92	14600	1019.0	14877	
	1992-93	14600	974.0	14220	
	1993-94	14600	1004.9	14672	
	1994-95	19913	1014.1	20195	
	1995-96	19913	809.4	16117	
	1996-97	31520	1042.3	32852	
	1997-98	32358	378.53	12249	
	1998-99	68590	1117.25	76632.18	
	1999-2000	68590	1305.76	89562.06	
	2000-2001	68590	979.40	67179.40	

† Survey on cashewnut started from 1997-98 onwards.

तक्ता अठरा - चालू TABLE XVIII-Contd.
पीक : कांदा (खरीप + रब्बी) Crop : Onion (Kharif + Rabbi)

जिल्हा	वर्ष	क्षेत्र '००' हेक्टरमध्ये Area in '00' ha.	सरासरी उत्पन्न प्रती हेक्टर टनात Average yield tonnes / ha.	उत्पादन '००' टनात Production in '00' tonnes	District
1	2	3	4	5	
नासिक	1986-87	186	11.231	2089	Nasik
	1987-88	188	11.638	2188	
	1988-89	188	16.553	3112	
	1989-90	228	11.940	2722	
	1990-91	221	11.763	2600	
	1991-92	217	17.662	3832	
	1992-93	171	14.365	2456	
	1993-94	248	10.333	2563	
	1994-95	240	12.531	3007	
	1995-96	183	11.556	2115	
	1996-97	323	12.60	4067	
	1997-98	250	7.95	1988	
	1998-99	407	12.41	5054	
	1999-2000	443	12.920	5723.40	
2000-2001	389.16	13.357	5198.10		
धुळे	1986-87	36	9.667	348	Dhule
	1987-88	36	10.611	382	
	1988-89	40	8.750	350	
	1989-90	52	11.671	607	
	1990-91	53	11.573	613	
	1991-92	49	10.099	495	
	1992-93	38	11.465	436	
	1993-94	47	8.999	423	
	1994-95	35	11.096	388	
	1995-96	25	8.318	208	
	1996-97	38	8.990	342	
	1997-98	41	7.020	288	
	1998-99	41	9.90	406	
	1999-2000	45	11.992	539.60	
2000-2001	26.66	18.801	495.90		
जळगाव	1986-87	25	9.160	229	Jalgaon
	1987-88	25	12.000	300	
	1988-89	25	12.320	308	
	1989-90	22	11.962	263	
	1990-91	32	10.926	350	
	1991-92	21	11.945	251	
	1992-93	13	12.556	163	
	1993-94	31	11.302	350	
	1994-95	23	10.508	242	
	1995-96	22	12.540	276	
	1996-97	14	11.530	161	
	1997-98	18	11.540	208	
	1998-99	23	11.687	269	
	1999-2000	35	12.875	450.60	
2000-2001	15.62	13.252	207.00		
अहमदनगर	1986-87	21	10.571	1297	Ahmadnagar
	1987-88	22	10.954	1265	
	1988-89	20	12.850	1572	
	1989-90	32	11.829	1242	
	1990-91	47	10.154	2061	
	1991-92	33	9.834	1515	
	1992-93	48	17.227	2275	
	1993-94	137	17.814	2358	
	1994-95	130	16.013	2220	
	1995-96	117	13.120	3697	
	1996-97	102	12.310	3101	
	1997-98	92	7.435	3164	
	1998-99	94	10.330	2664	
	1999-2000	99	11.005	1089.50	
2000-2001	192.23	14.016	2694.20		
पुणे	1986-87	95	13.653	1297	Pune
	1987-88	96	13.177	1265	
	1988-89	107	14.691	1572	
	1989-90	89	14.000	1242	
	1990-91	116	17.763	2061	
	1991-92	91	16.649	1515	
	1992-93	146	15.582	2275	
	1993-94	179	13.174	2358	
	1994-95	163	13.621	2220	
	1995-96	257	14.385	3697	
	1996-97	223	13.900	3101	
	1997-98	282	11.219	3164	
	1998-99	222	12.00	2664	
	1999-2000	247	13.769	3400.80	
2000-2001	224.51	16.329	3666.10		

तक्ता अठरा - चालू TABLE XVIII-Contd.
पीक : कांदा (खरीप + रब्बी) Crop : Onion (Kharif + Rabbi)

1	2	3	4	5	
सोलापूर	1986-87	39	11.051	431	Solapur
	1987-88	40	10.425	417	
	1988-89	41	6.926	284	
	1989-90	42	11.549	485	
	1990-91	48	9.235	443	
	1991-92	39	12.464	486	
	1992-93	20	11.297	226	
	1993-94	66	12.396	818	
	1994-95	53	11.760	623	
	1995-96	49	10.643	521	
	1996-97	56	10.310	577	
	1997-98	49	7.918	388	
	1998-99	77	8.551	657	
1999-2000	83	8.832	733.00		
2000-2001	79.38	12.084	959.20		
सातारा	1986-87	29	12.241	355	Satara
	1987-88	28	10.750	329	
	1988-89	32	14.937	478	
	1989-90	30	12.739	382	
	1990-91	33	13.120	433	
	1991-92	31	13.771	427	
	1992-93	69	11.260	777	
	1993-94	93	12.324	1146	
	1994-95	76	12.840	976	
	1995-96	73	13.403	978	
	1996-97	74	14.930	1105	
	1997-98	99	11.575	1146	
	1998-99	60	11.282	677	
1999-2000	60	12.307	742.20		
2000-2001	63.74	10.604	675.90		
औरंगाबाद	1986-87	9	6.444	58	Aurangabad
	1987-88	9	12.111	109	
	1988-89	9	5.778	52	
	1989-90	6	11.468	69	
	1990-91	6	12.502	75	
	1991-92	7	10.410	78	
	1992-93	13	10.185	132	
	1993-94	26	8.623	224	
	1994-95	29	15.043	436	
	1995-96	27	8.568	231	
	1996-97	22	13.650	300	
	1997-98	17	8.940	152	
	1998-99	16	7.477	120.12	
1999-2000	17	8.606	146.30		
2000-2001	17.63	6.721	118.50		
उस्मानाबाद	1986-87	11	8.000	88	Osmanabad
	1987-88	11	9.364	103	
	1988-89	10	8.900	89	
	1989-90	10	11.725	117	
	1990-91	10	9.514	95	
	1991-92	9	9.339	84	
	1992-93	11	8.750	96	
	1993-94	15	8.949	134	
	1994-95	16	10.954	175	
	1995-96	15	8.419	126	
	1996-97	12	8.530	102	
	1997-98	10	8.821	88	
	1998-99	11	9.391	108	
1999-2000	11	11.728	129.00		
2000-2001	40.64	14.801	601.50		
बुलढाणा	1986-87	13	10.615	138	Osmanabad
	1987-88	13	12.358	163	
	1988-89	16	9.875	158	
	1989-90	19	5.533	101	
	1990-91	19	7.767	148	
	1991-92	19	6.857	130	
	1992-93	19	1.589	30	
	1993-94	43	9.651	415	
	1994-95	4	10.872	43	
	1995-96	26	10.087	262	
	1996-97	13	8.750	114	
	1997-98	17	8.757	149	
	1998-99	11	10.330	119	
1999-2000	11	11.746	129.20		
2000-2001	25.36	23.474	595.30		

तक्ता अठरा - चालू TABLE XVIII-Contd.
पीक : कांदा (खरीप + रब्बी) Crop : Onion (Kharif + Rabbi)

1	2	3	4	5	
अमरावती	1986-87	8	11.375	91	Amaravati
	1987-88	8	13.625	109	
	1988-89	15	14.400	216	
	1989-90	15	12.395	186	
	1990-91	15	9.299	139	
	1991-92	15	8.974	135	
	1992-93	14	14.366	201	
	1993-94	18	10.062	181	
	1994-95	18	9.007	162	
	1995-96	18	11.826	213	
	1996-97	20	14.020	280	
	1997-98	21	9.733	204	
	1998-99	10	10.959	105	
	1999-2000	10	9.800	73.30	
2000-2001	24.99	21.681	541.80		
ठाणे	1988-89	5	16.000	80.00	Thane
	1989-90	5	11.680	58.40	
	1990-91	2	12.601	25.20	
	1991-92	5	13.180	65.90	
	1992-93	4	14.523	58.00	
	1993-94	2	14.753	29.501	
	1994-95	
	1995-96	1	14.443	14.44	
	1996-97	
	1997-98	1	9.659	9.66	
	1998-99	
	1999-2000	
	2000-2001	2.40	15.120	36.30	
	रत्नागिरी	1988-89	1	16	
रायगड	1991-92	1	13.348	13.35	Raigad
	1992-93	1	16.666	17.00	
	1993-94	1	13.025	13.03	
	1997-98	1	9.659	9.66	
	1998-99	1.13	13.290	15.00	
सिंधुदुर्ग	1992-93	1	16.923	17.000	Sindhudurg
	1993-94	1	14.753	14.753	
हिंगोली	1999-2000	0.50	9.867	4.90	Hingoli
	2000-2001	3.62	14.751	53.40	
वाशिम	1999-2000	9.60	11.62	52.70	Washim
	2000-2001	6.95	19.338	134.40	
सांगली	1988-89	4	21.250	85.00	Sangli
	1989-90	4	16.349	65.40	
	1990-91	4	13.867	55.47	
	1991-92	4	17.512	70.05	
	1992-93	5	11.422	57.00	
	1993-94	10	12.379	123.790	
	1994-95	
	1995-96	9	13.612	122.51	
	1996-97	9	15.150	236.40	
	1997-98	7	11.974	83.82	
	1998-99	12.85	11.494	147.7	
	1999-2000	12.50	11.8	153.4	
	2000-2001	9.80	10.551	103.4	
	कोल्हापूर	1988-89	1	24.000	
1989-90		1	15.315	15.32	
1990-91		1	12.130	12.13	
1991-92		1	16.807	16.81	
1992-93		2	11.737	23.00	
1993-94		3	12.580	37.740	
1994-95		
1995-96		1	13.627	13.63	
1996-97		1	10.39	10.39	
1997-98		1	10.521	10.52	
1998-99		5.81	11.859	68.90	
1999-2000		5.25	12.66	63.30	
2000-2001		1.31	10.229	13.40	

तक्ता अठरा - चालू TABLE XVIII-Contd.
पीक : कांदा (खरीप + रब्बी) Crop : Onion (Kharif + Rabbi)

1	2	3	4	5	
जालना	1988-89	3	8.000	24.00	Jalana
	1989-90	3	11.228	33.68	
	1990-91	3	10.967	32.90	
	1991-92	3	8.426	25.28	
	1992-93	3	9.615	28.00	
	1993-94	10	7.852	78.520	
	1994-95	4	13.569	54.28	
	1995-96	9	8.474	76.27	
	1996-97	9	12.47	112.25	
	1997-98	4	8.628	34.51	
	1998-99	8.11	7.041	57.1	
	1999-2000	8.50	7.32	65.90	
	2000-2001	8.47	9.54	80.8	
लातूर	1988-89	5	7.200	36.00	Latur
	1989-90	4	11.219	44.88	
	1990-91	4	9.844	39.38	
	1991-92	3	9.138	27.41	
	1992-93	2	8.154	16.00	
	1993-94	9	7.973	71.757	
	1994-95	
	1995-96	15	9.856	147.84	
	1996-97	12	8.67	104.07	
	1997-98	4	9.080	36.32	
	1998-99	4.72	11.483	54.2	
	1999-2000	5.00	13.14	65.7	
	2000-2001	4.100	17.22	70.6	
नांदेड	1988-89	3	7.333	22.00	Nanded
	1989-90	3	11.233	33.70	
	1990-91	3	9.271	27.81	
	1991-92	3	9.199	27.60	
	1992-93	5	8.456	42.00	
	1993-94	7	8.710	60.970	
	1994-95	
	1995-96	8	9.575	76.60	
	1996-97	6	9.517	57.41	
	1997-98	3	8.994	26.98	
	1998-99	2.51	10.637	26.70	
	1999-2000	3	12.567	37.70	
	2000-2001	2.35	13.702	32.20	
अकोला	1988-89	10	14.500	145.00	Akola
	1989-90	14	13.328	186.59	
	1990-91	14	9.704	135.86	
	1991-92	13	9.228	119.96	
	1992-93	8	15.082	121.00	
	1993-94	11	9.920	109.120	
	1994-95	
	1995-96	7	9.266	64.86	
	1996-97	7	10.61	74.28	
	1997-98	4	8.689	34.76	
	1998-99	3.91	10.639	41.60	
	1999-2000	9.60	11.875	47.50	
	2000-2001	8.19	20.904	17.12	
यवतमाळ	1988-89	5	14.400	77.72	Yavatmal
	1989-90	5	11.834	59.17	
	1990-91	5	9.042	45.21	
	1991-92	6	8.816	52.90	
	1992-93	4	14.000	56.00	
	1993-94	5	9.945	49.725	
	1994-95	
	1995-96	4	8.612	34.45	
	1996-97	6	10.14	60.84	
	1997-98	3	8.646	25.94	
	1998-99	4.07	10.418	42.40	
	1999-2000	4.10	12.525	50.01	
	2000-2001	2.09	19.809	4.14	
वर्धा	1988-89	3	15.333	46.00	Sangli
	1989-90	2	10.949	21.90	
	1990-91	2	9.760	19.52	
	1991-92	2	9.237	18.47	
	1992-93	3	15.614	47.00	
	1993-94	4	10.214	40.856	
	1994-95	
	1995-96	3	9.216	27.65	
	1996-97	4	8.17	32.68	
	1997-98	8	8.818	70.54	
	1998-99	3.84	12.109	46.50	
	1999-2000	3.25	13.400	40.20	
	2000-2001	2.44	14.836	36.20	

तक्ता अठरा - चालू TABLE XVIII-Contd.
 पीक : कांदा (खरीप + रब्बी) Crop : Onion (Kharif + Rabbi)

1	2	3	4	5	
नागपूर	1988-89	6	15.167	91.00	Nagpur
	1989-90	2	11.005	22.01	
	1990-91	2	9.760	19.52	
	1991-92	2	9.250	18.50	
	1992-93	2	15.422	31.00	
	1993-94	5	8.571	42.855	
	1994-95	
	1995-96	10	9.553	95.53	
	1996-97	11	9.890	108.84	
	1997-98	3	8.646	25.94	
	1998-99	3.19	10.909	34.80	
	1999-2000	2.50	1.200	30.00	
	2000-2001	2.36	14.576	34.40	
भंडारा	1988-89	6	15.167	91.00	Bhandara
	1989-90	2	11.195	22.39	
	1990-91	2	9.894	19.79	
	1991-92	2	9.332	18.66	
	1992-93	2	16.583	33.00	
	1993-94	2	10.803	21.606	
	1994-95	
	1995-96	4	10.413	41.65	
	1996-97	6	12.110	72.64	
	1997-98	6	8.818	52.91	
	1998-99	1.11	12.167	13.50	
	1999-2000	1.10	13.600	13.60	
	2000-2001	1.10	14.818	16.30	
चंद्रपूर	1988-89	2	19.500	39.00	Chandrapur
	1989-90	2	11.195	22.39	
	1990-91	2	9.894	19.79	
	1991-92	2	9.345	18.69	
	1992-93	1	15.476	15.00	
	1993-94	1	10.741	10.741	
	1994-95	
	1995-96	3	10.425	31.27	
	1996-97	5	11.21	56.04	
	1997-98	4	8.818	35.27	
	1998-99	1.6	10.625	1.70	
	1999-2000	
	2000-2001	2.97	14.882	14.88	
गडचिरोली	1988-89	1	20.000	20.00	Gadchiroli
	1989-90	1	11.195	11.20	
	1990-91	
	1991-92	1	9.345	9.35	
	1992-93	
	1993-94	1	7.084	7.084	
	1994-95	
	1995-96	..	10.704	..	
	1996-97	1	8.02	8.02	
	1997-98	1	8.818	8.82	
	1998-99	
	1999-2000	
	2000-2001	
बीड	1988-89	12	8.167	98.00	Beed
	1989-90	9	8.636	77.72	
	1990-91	8	9.602	76.82	
	1991-92	8	8.600	68.80	
	1992-93	8	8.971	72.00	
	1993-94	32	7.941	254.112	
	1994-95	33	6.266	206.78	
	1995-96	30	6.179	185.37	
	1996-97	23	7.820	179.77	
	1997-98	19	7.121	135.31	
	1998-99	11.90	7.294	86.80	
	1999-2000	11.00	7.955	87.50	
	2000-2001	11.56	8.235	95.20	
परभणी	1988-89	7	6.286	44.00	Parbhani
	1989-90	7	11.228	78.60	
	1990-91	8	9.179	73.43	
	1991-92	7	9.102	63.71	
	1992-93	7	9.167	64.00	
	1993-94	9	8.757	78.813	
	1994-95	
	1995-96	8	10.886	87.09	
	1996-97	4	10.80	43.21	
	1997-98	2	8.821	17.64	
	1998-99	3.52	14.119	49.70	
	1999-2000	4.00	14.000	56.00	
	2000-2001	6.93	14.719	10.20	

तक्ता अठरा - समाप्त TABLE XVIII-Concl.d.

पीक : कांदा (खरीप + रब्बी) Crop : Onion (Kharif + Rabbi)

1	2	3	4	5	
महाराष्ट्र राज्य	1986-87	546	10.993	6002	Maharashtra State
	1987-88	549	11.475	6300	
	1988-89	577	14.020	7809	
	1989-90	609	12.003	7310	
	1990-91	660	12.177	8037	
	1991-92	594	14.152	8392	
	1992-93	620	13.413	8316	
	1993-94	1016	11.909	12100	
	1994-95	938	12.884	12085	
	1995-96	924	12.102	11182	
	1996-97	1001	12.450	12460	
	1997-98	967	9.387	9077	
	1998-99	1039	11.387	11836	
	1999-2000	1126.30	12.363	13925.40	
	2000-2001	1180.92	14.289	16874.70	

तक्ता एकोणीस

TABLE XIX

विकासविषयक निवडक उपाययोजनांमुळे मिळालेले जादा उत्पादन ठरविण्यासाठी केलेल्या मूल्यमापन सर्वेक्षणाचे निष्कर्ष
Results of Surveys for determining additional yield due to selected Development measures

विकासविषयक निवडक उपाययोजनांमुळे मिळालेले उत्पादन ठरविण्यासाठी महाराष्ट्रातील निरनिराळ्या विभागांमध्ये मूल्यमापन सर्वेक्षण घेतली जातात. त्यासंबंधीचे निष्कर्षही खाली दिलेले आहेत.

Yardsticks Surveys for determining additional yield due to selected development measures are undertaken in different areas of the State. The results of the same are also given below.

(एक) खारभूमी विकास कार्यक्रमातील संरक्षित व असंरक्षित क्षेत्रावरील पीक कापणी प्रयोग

(1) Result of reclaimed and unreclaimed kharland seeds

खारभूमी विकास कार्यक्रमाचे वस्तुनिष्ठ मूल्यमापन करण्यासाठी नेमलेल्या समितीच्या शिफारशीवरून खारभूमीची सुधारणा केलेल्या (संरक्षित) व चांगल्या जमिनीवर तसेच खारभूमीची सुधारणा न केलेल्या परंतु कार्यक्रमांमध्ये समाविष्ट असलेल्या (असंरक्षित) व चांगल्या जमिनीवर पीक कापणी प्रयोग घेण्यात यावेत.

The Government has appointed a committee for assessment of Kharland Development Board. The committee has recommended crops cutting experiments on reclaimed, unreclaimed kharland and other than kharland should be conducted on continuing basis.

जिल्हा स्तरावरील खारभूमी संरक्षित व असंरक्षित क्षेत्रावरील पीक कापणी प्रयोगाची आकडेवारी

जिल्हा	वर्ष	सरासरी उत्पन्न किलो/हेक्टर (तांदूळ)			
		खारभूमी (संरक्षित)		खारभूमी (असंरक्षित)	
		खार जमिनीवरील	चांगल्या जमिनीवरील	खार जमिनीवरील	चांगल्या जमिनीवरील
१	२	३	४	५	६
ठाणे	1994-1995	1237.3(33)	1995.9(33)	521.9(30)	1863.1(30)
	1995-1996	1296.4(26)	2094.0(26)	1172.2(17)	2038.0(17)
	1996-1997	1856.8(21)	2303.9(21)	1646.3(16)	2347.8(16)
	1997-1998	1630.3(24)	2354.3(24)	1531.6(24)	2085.9(24)
रायगड	1994-1995	1224.8(88)	2193.1(88)	353.3(69)	2278.0(69)
	1995-1996	1928.2(32)	2278.2(32)	1765.2(26)	2138.6(26)
	1996-1997	1881.0(34)	2208.0(34)	1673.3(26)	2012.0(26)
	1997-1998	2133.7(30)	2527.7(30)	2055.0(19)	2264.7(19)
रत्नागिरी	1994-1995	1395.4(14)	2502.6(14)	797.1(10)	2552.3(10)
	1995-1996	1824.3(10)	2514.6(10)	1271.1(10)	2274.6(10)
	1996-1997	1966.5(4)	2080.3(4)		2925.2(1)
	1997-1998	2019.5(11)	2333.1(11)	1845.6(8)	2328.2(8)
सिंधुदुर्ग	1994-1995	1289.2(24)	2352.0(24)	595.6(8)	2344.9(8)
	1995-1996	1674.4(30)	2171.1(26)	1234.2(10)	2181.8(6)
	1996-1997	1877.0(14)	2455.1(14)	2039.3(2)	3181.6(2)
	1997-1998	2071.3(25)	2446.8(22)		

टीप :- कसातील आकडे प्रयोगांची संख्या दर्शवितात.

तक्ता एकोणीस - चालू TABLE XIX — Contd.

(दोन) राष्ट्रीय पाणलोट क्षेत्र विकास कार्यक्रमांतर्गत पीक सुधार कार्यक्रम-भाग दुसरा

(2) Results of additional yields of crop cover under National Watershed Development Programme—2nd Phase.

आठव्या पंचवार्षिक योजना काळात राष्ट्रीय पाणलोट क्षेत्र विकास कार्यक्रमांतर्गत राज्यांत २६६ पाणलोटोंची निवड करून पाणलोटोतील १० ते १२ टक्के क्षेत्रावर मृदसंधारण व जलव्यवस्थापनाची कामे करून सुधारणा केलेल्या जमिनीवर ५० आरची पायाभूत उपक्रमाची व नाविन्यपूर्ण बाबींचा अवलंब करून तसेच जैविक संवर्धन व अल्प खर्चाच्या तंत्रज्ञानाचा वापर करून प्रात्यक्षिके घेण्यात येतात. सदर प्रात्यक्षिकांद्वारे पीकपध्दती बाबतच्या संशोधनाच्या प्रसार व प्रचार विस्तार यंत्रणेमार्फत शेतकऱ्यांपर्यंत करण्यात येतो.

A New restructured centrally sponsored National Watershed Development Programme have been implemented in the state during VIIIth Five Year Plan. 266 model watersheds have been identified for improving productivity of rainfed crops by adopting crop demonstrations on 0.5 hectares in watershed on developed 10 to 12% areas. The aims of these demonstrations which cover basic activity; low cost technology, use of biofertilizers and etc. is popularised amongst the cultivators through Extension Staff of Agril. Deptt.

राष्ट्रीय पाणलोट क्षेत्र विकास कार्यक्रमातील पीक कापणी प्रयोगाचे राज्यस्तरावरील पीकनिहाय सरासरी उत्पन्न दर्शविणारा तक्ता

हंगाम	पिकाचे नाव	जिल्हांची संख्या	वर्ष	सरासरी उत्पन्न कि./हे. (वाळलेले)		वाढीव उत्पन्न कि./हे.	शेकडा वाढ
				प्रात्यक्षिकातील	प्रात्यक्षिकाबाहेरील		
खरीप							
१)	भात	12	95-96	2114.7(244)	1749.4(210)	365.3	20.9
		9	96-97	2474.1(151)	2191.4(133)	282.7	12.9
		1	97-98	1566.7(8)	1284.7(8)	282.0	22.0
२)	बाजरी	13	95-96	710.1(131)	560.2(118)	149.9	26.8
		11	96-97	1162.2(136)	980.4(96)	181.8	18.5
		4	97-98	810.6(59)	718.8(61)	91.8	12.8
३)	खरीप ज्वारी	14	95-96	1577.3(106)	1390.8(99)	186.5	13.4
		12	96-97	2176.4(174)	1948.8(138)	227.6	11.7
		2	97-98	1806.2(22)	1566.7(22)	239.5	15.3
४)	नागली	..	95-96
		4	96-97	1191.1(6)	1079.5(6)	111.6	10.3
५)	भुईमूग	8	95-96	1523.3(55)	1166.4(53)	356.9	30.5
		8	96-97	1560.8(42)	1389.0(9)	171.8	12.3
		1	97-98
६)	सूर्यफूल	..	95-96
		8	96-97	679.0(26)
		..	97-98
७)	सोयाबीन	18	95-96	1119.5(159)	977.0(111)	142.5	14.6
		12	96-97	1329.1(101)	1144.3(69)	184.8	16.1
		1	97-98	1600.0(2)	1137.5(2)
८)	कारळे	1	95-96	377.0(10)	313.7(8)	63.3	10.1
		..	96-97
		..	97-98
९)	तीळ	5	95-96	233.5(28)	213.8(18)	19.7	9.2
		3	96-97	321.1(18)	338.1(18)
		2	97-98	475.0(4)	383.7(4)
१०)	मूग	9	95-96	397.4(91)	304.8(77)	92.6	30.4
		10	96-97	639.5(69)	541.9(46)	97.6	18.0
		2	97-98	400.3(17)	335.9(17)	64.4	19.2
११)	उडीद	..	95-96
		10	96-97	780.4(52)	673.8(29)	106.6	15.8
		2	97-98	364.8(26)	292.2(26)	72.6	24.8
१२)	तूर	11	95-96	483.4(35)	361.2(35)	122.2	33.8
		12	96-97	693.2(14)	598.3(6)	94.9	15.9
		2	97-98	907.2(30)	692.9(18)	214.3	30.9
१३)	चवळी	2	93-94	422.5(12)	344.4(12)	78.1	22.7
१४)	कापूस	4	95-96	386.7(33)	287.3(15)	99.4	34.6
		1	96-97	552.9(12)

तक्ता एकोणीस - चालू
TABLE XIX — Contd.

	1	2	3	4	5	6
रब्बी						
१) ज्वारी	10	94-95	868.6(153)	742.2(151)	126.4	17.0
	5	95-96	781.3(76)	625.5(68)	155.8	24.8
	6	96-97	1157.7(73)	938.3(59)	219.4	23.4
२) गहू	4	95-96	1568.2(65)	1476.2(47)	92.0	6.2
	3	96-97	1523.8(28)	1186.5(25)	337.3	28.4
	2	97-98	1622.0(114)	1198.9(102)	423.1	35.3
३) करंडई	14	94-95	644.7(138)	565.0(131)	79.7	14.1
	4	95-96	641.5(39)	514.5(21)	127.0	24.6
	3	96-97	839.7(32)	720.6(26)	119.1	16.5
४) सूर्यफूल	12	94-95	686.5(91)	539.8(87)	146.7	27.2
	3	95-96	697.5(18)	529.5(12)	168.0	31.7
	3	96-97	810.5(34)	602.0(32)	208.5	34.6
५) हरभरा	17	95-96	560.5(336)	474.8(296)	85.7	18.0
	16	96-97	895.8(264)	715.9(262)	179.9	25.1
	3	97-98	610.7(72)	503.2(72)	107.5	21.4
६) मूग	1	94-95	417.1(6)	363.3(6)	53.8	14.8
	1	95-96
	1	96-97	626.0(8)	525.0(6)	101.0	19.2
७) चवळी	1	93-94	536.2(36)	437.2(30)	99.0	22.6
	1	94-95	534.3(36)	491.2(6)	43.1	7.8
८) कुळीथ	1	93-94	605.0(8)	558.3(6)	46.7	8.4
९) वाल	3	94-95	647.6(20)	555.2(20)	92.4	16.6
	1	95-96	521.8(16)	417.7(14)	104.1	124.9
	2	96-97	663.6(22)	558.0(10)	105.6	18.9
१०) उन्हाळी भात	1	93-94	1971.2(8)	1833.4(6)	137.8	7.5
११) उन्हाळी भुईमूग	4	94-95	2211.3(16)	2067.5(16)	143.8	6.9
	1	95-96	2934.8(40)	2730.0(14)	204.0	7.5
	1	96-97	3533.3(6)	2513.3(6)	1020.0	40.6
१२) तीळ	1	94-95	342.5(6)	310.0(6)	32.5	10.4
	1	95-96
	1	96-97	338.3(6)	280.0(6)	58.3	2.9
१३) मोहरी	6	93-94	427.7(112)	371.9(36)	55.8	15.0
	4	94-95	456.3(26)	387.8(24)	68.5	17.7
१४) जवस	3	93-94	307.6(18)	266.3(18)	41.3	15.5

टीप :- कंसातील आकडे प्रयोगांची संख्या दर्शवितात.

तक्ता एकोणीस - चालू TABLE XIX — Contd.

(तीन) गळीत व कडधान्य पिकांचे पथःदर्शक प्रकल्प

(3) Results of Pilot Project on Oilseeds and Pulses crops

राज्यात सन १९८८-८९ चे रब्बी हंगामात मोठ्या, मध्यम व लघुपाटबंधान्यांचा लाभक्षेत्रात गळीत व कडधान्य पिकांचे उत्पादन आणि उत्पादकता वाढविण्याच्या उद्देशाने हरभरा, करडई, सूर्यफूल आणि उन्हाळी भूईमूग पिकांवर एका किंवा ४ ते ५ गावांचे समुहामध्ये १०० ते २०० हेक्टर क्षेत्रावर पथःदर्शक प्रकल्प घेण्यात आले.

१) हरभरा व करडई पिकांचे क्षेत्रात वाढ करणे. २) हरभरा, करडई आणि वाल पिकांची उत्पादकता आणि उत्पादन वाढविणे आणि ३) सूर्यफूल व उन्हाळी भूईमूग पिकांची उत्पादकता वाढविणे असे मुख्य उद्देश ठरविण्यात आले. ४) रब्बी हंगामातील पथःदर्शक प्रकल्प यशस्वीरित्या राबविल्यामुळे आणि शेतकऱ्याकडून चांगला प्रतिसाद मिळाल्यामुळे १९८९-९० मध्ये खरीप व रब्बी हंगामात समान उद्दिष्टानुसार पथःदर्शक प्रकल्प राबविण्यात आले.

Evaluation of Pilot Project Rabi 1988-89. The Pilot Projects were organised on oilseed and Pulse crops in Rabi 1988-89. Due to successful implementation of Pilot Project during rabi 1988-89 and good response from the cultivators. The Pilot on the project on the same objects are implemented since 1989-90 onwards. The main object of the Pilot Project were (1) To increase the area under Gram and Safflower (2) To increase the production and productivity of Gram, safflower and wal (3) To increase the productivity of sunflower and summer Groundnut.

पथःदर्शक प्रकल्पातील पीक कापणी प्रयोग

राज्यस्तंरावर पीकनिहाय सरासरी उत्पन्न दर्शविणारा तक्ता

हंगाम	पिकाचे नाव	जिल्हांची संख्या	वर्ष	सरासरी उत्पन्न कि./हे. (वाळलेले)		वाढीव उत्पन्न कि./हे.	शेकडा वाढ
				प्रकल्पात	प्रकल्पाबाहेरील		
खरीप	भूईमूग	15	95-96	1247.9(705)	1094.3(599)	153.6	14.0
		16	96-97	1527.5(752)	1246.6(704)	282.6	22.7
		7	97-98	1278.3(624)	1004.0(579)	274.3	27.3
,,	सूर्यफूल	12	95-96	617.4(451)	522.3(283)	95.1	18.2
		12	96-97	626.0(188)	520.2(085)	105.8	20.3
		10	97-98	514.1(216)	389.3(143)	124.8	32.1
,,	सोयाबीन	15	95-96	1278.0(1168)	1025.8(1091)	252.2	24.6
		19	96-97	1405.6(764)	1156.9(591)	248.7	21.5
		13	97-98	1130.5(686)	899.3(622)	231.2	25.7
,,	तीळ	14	95-96	255.5(519)	193.4(428)	62.1	32.1
		14	96-97	343.5(386)	295.0(242)	48.5	16.4
		2	97-98	428.8(313)	338.5(291)	90.3	26.7
,,	मूग	7	95-96	411.8(299)	329.8(274)	82.0	24.9
		17	96-97	621.1(128)	506.4(70)	114.7	22.6
		9	97-98	507.8(142)	367.6(106)	140.2	38.1
,,	उडीद	8	95-96	484.0(241)	399.8(229)	84.2	21.1
		15	96-97	711.5(230)	599.0(126)	112.5	18.7
		9	97-98	507.1(342)	386.2(298)	120.9	31.3
,,	तूर	20	95-96	737.3(1004)	615.9(815)	121.4	19.7
		21	96-97	724.4(429)	593.0(270)	130.6	22.0
		14	97-98	519.2(298)	431.6(199)	87.6	20.3
रब्बी	हरभरा	23	95-96	778.5(957)	586.7(823)	191.6	32.6
		18	96-97	933.3(621)	683.8(558)	250.1	36.6
		18	97-98	664.7(538)	524.5(538)	140.2	26.7
,,	करडई	16	95-96	619.7(966)	532.0(606)	87.7	16.4
		15	96-97	833.6(1050)	643.2(789)	190.4	29.6
		10	97-98	261.7(132)	203.0(132)	58.7	28.9
,,	सूर्यफूल	17	95-96	718.8(835)	595.6(529)	123.2	20.7
		9	96-97	844.4(323)	705.2(170)	139.4	19.8
		10	97-98	568.5(173)	432.7(173)	135.8	31.4
,,	जवस	6	95-96	283.1(308)	206.1(264)	77.0	37.4
		6	96-97	326.3(463)	235.1(389)	91.2	38.8
		3	97-98	116.8(79)	89.1(79)	27.7	31.1
,,	माहरी	..	95-96
		6	96-97	434.2(207)	300.0(49)	134.2	44.7
		3	97-98	247.2(25)	206.8(14)	40.4	19.5
,,	तीळ	1	93-94	270.0(10)	215.0(10)	55.0	25.6
,,	भूईमूग (उन्हाळी)	3	95-96	3081.5(180)	2811.6(115)	269.9	9.6
		1	96-97	2798.5(33)	2188.5(33)	610.0	27.9
,,	मूग	1	96-97	553.5(10)	447.1(8)	106.4	23.8
,,	उडीद	1	96-97	552.5(6)	355.8(6)	196.7	55.2

टीप :- कसातील आंकडे प्रयोगांची संख्या दर्शविताने.

तक्ता एकोणीस - चारु TABLE XIX -- Contd.

(चार) समतल मशागत या मृद संधारण मंत्रामुळे पिकाच्या उत्पन्नात होणाऱ्या वाढीचे मूल्यमापन सर्वेक्षण

(4) Evaluation Survey on contour Cultivation on Crops Yield

शेतकऱ्यांच्या शेतावर समतल मार्गदर्शक रेषा काढून समतल मशागत पध्दतीने पेरणी केल्यास पावसाचे पाणी वाहून न जाता जमिनीत तेथेच मुरते. त्यामुळे जमिनीत ओलावा राहून पिकाच्या वाढीस त्याचा उपयोग होतो व पिकाची वाढ चांगली होऊन उत्पन्नात वाढ होते.

समतल मशागत पध्दतीवर पेरणी केल्यामुळे उत्पन्नात होणाऱ्या वाढीचे मूल्यमापन सर्वेक्षण खरीप १९८८-८९ पासून घेण्यात आले.

Contour Cultivation- Under Contour Cultivation Cultivators have to sow crops according to contour guidelines is the main object of this treatment. Due to this rain water arrested and absorbs in soil which helps for good and uniform growth of crops throughout the field.

The evaluation survey on contour cultivation on crops yield have undertaken from kharif 1988-98.

समतल मशागत पध्दतीवरील राज्यस्तरावरील पीकनिहाय सरासरी उत्पन्न दर्शविणारा तक्ता

हंगाम	पिकाचे नाव	जिल्हांची संख्या	वर्ष	सरासरी उत्पन्न कि./हे. (वाढलेल)		वाढीव उत्पन्न कि./हे.	शेकडा वाढ
				समतल मशागत पध्दतीवरील	स्थानिक क्षेत्रावरील		
खरीप	भात (पेरसाळ)	1	95-96	2279.4(6)	1570.3(6)	701.1	44.0
		6	96-97	1925.6(28)	1795.0(16)	212.0	11.8
		5	97-98	1764.9(22)	1631.8(14)	133.1	8.1
--	नागली	2	93-94	1196.4(16)	1558.4(14)	138.0	13.0
		1	95-96	734.8(15)	644.3(15)	89.7	13.9
		1	96-97	671.2(16)	576.0(16)	95.2	16.5
--	बाजरी	7	95-96	614.3(170)	454.4(150)	159.9	35.2
		7	96-97	882.4(212)	701.9(180)	180.5	25.7
		5	97-98	627.8(182)	491.8(140)	36.0	27.6
--	ज्वारी	7	95-96	1590.2(214)	1413.2(209)	105.0	13.0
		11	96-97	2175.9(236)	1863.9(219)	312.2	16.7
		10	97-98	1439.1(220)	1232.1(208)	207.0	16.8
--	भुईमूग	3	95-96	1326.5(10)	1077.6(16)	248.9	23.0
		3	96-97	1464.2(53)	1191.0(47)	273.2	29.3
		3	97-98	1161.7(40)	943.5(36)	210.2	23.1
--	सोयाबीन	1	95-96	1202.6(23)	1003.7(23)	198.9	19.0
		2	96-97	1321.4(14)	1147.9(12)	173.5	15.1
		2	97-98	1014.1(10)	881.3(10)	132.8	15.1
--	सूर्यफूल	1	95-96
		1	96-97	740.0(6)
		1	97-98	510.0(4)
--	तीळ	1	93-94	386.5(10)	322.0(10)	64.5	20.0
		..	94-95
--	मूग	2	96-97	578.6(25)	472.2(25)	106.4	22.5
		2	97-98	463.2(18)	379.5(18)	83.7	22.0
--	उडीद	1	95-96	498.1(32)	396.4(32)	101.7	25.6
--	कापूस	1	96-97	918.6(10)	721.0(10)	197.0	27.3
		1	97-98	504.1(8)	395.4(8)	100.7	27.5
--	तूर	2	95-96	799.8(38)	536.3(38)	263.5	49.9
		3	96-97	560.2(19)
		2	97-98	290.5(19)
रब्बी	ज्वारी	4	95-96	629.9(189)	452.5(176)	137.4	27.9
		8	96-97	887.1(282)	623.0(260)	264.1	42.4
		7	97-98	495.0(184)	398.7(178)	96.3	24.1
--	गहू (बागायत)	3	95-96	1370.9(59)	1131.9(51)	239.0	21.1
		4	96-97	1888.9(68)	1569.0(68)	319.9	20.4
		5	97-98	1377.3(68)	1085.2(64)	292.1	26.9
--	हरभरा	3	95-96	629.5(46)	497.6(41)	131.9	26.5
		3	96-97	926.0(62)	694.7(60)	231.3	33.2
		7	97-98	548.2(32)	432.0(30)	116.2	26.9
--	करडई	1	95-96	811.5(30)	670.0(30)	141.5	21.1
		1	96-97	1243.2(20)	1021.5(20)	221.7	21.7
		..	97-98

टीप :- कंसातील आकडे प्रयोगांची संख्या दर्शविताने.

तक्ता एकोणीस - चालू TABLE XIX — Contd.

(पाच) अन्नधान्य उत्पादन वाढीचा विशेष कार्यक्रम

पीक : भात

केंद्र शासनाच्या ७५ टक्के अनुदानावर अन्नधान्य उत्पादन वाढीचा विशेष कार्यक्रम भात पिकावर राज्यातील ८ जिल्हातील ८० तालुक्यात १९८९-९०, १९९०-९१ व १९९१-९२ मध्ये घेण्यात आला. या कार्यक्रमामुळे उत्पादनात होणाऱ्या वाढीचे मूल्यमापन करण्यासाठी पीक कापणी प्रयोग घेण्यात आले.

(5) Centrally Sponsored Special Foodgrain Production Programme

Crop : Rice

Centrally Sponsored Special Foodgrains Production Programme (Rice) implemented in 8 districts (80 Tahsils) on the basis of 75 % assistance.

For assessing the additional yield due to S. F. P. P. cutting experiments, were planned during 1989-90, 1990-91 and 1991-92.

जिल्हा स्तरावरील सरासरी उत्पन्न, वाढीव उत्पन्न दर्शविणारा तक्ता

पीक--भात (तांदूळ)

जिल्हा	वर्ष	सरासरी उत्पन्न तांदूळ कि./हे.		वाढीव उत्पन्न कि./हे.	शेकडा वाढ
		विशेष कार्यक्रमातील	पीक सर्वेक्षणामधील		
ठाणे	1989-90	2055.1(218)	1847.2(370)	207.9	11
	1990-91	2070.1(184)	1922.2(356)	147.1	8
	1991-92	1996.6(232)	1782.4(345)	214.2	12
	1992-93	2206.9(230)	1930.4(403)	276.5	14
	1993-94	2278.5(118)	2043.9(386)	234.6	12
रायगड	1989-90	2147.4(250)	1945.7(411)	201.7	10
	1990-91	1846.4(270)	1606.1(420)	240.3	15
	1991-92	2367.3(280)	2185.2(406)	182.1	8
	1992-93	2391.6(238)	2083.6(456)	308.8	15
	1993-94	2647.9(118)	2378.0(342)	269.9	11
रत्नागिरी	1989-90	2792.1(175)	2209.8(219)	582.9	26
	1990-91	2571.3(176)	2225.4(270)	345.9	16
	1991-92	2637.8(174)	2432.3(176)	205.5	8
	1992-93	2380.0(178)	2115.1(316)	264.9	13
	1993-94	2625.3(85)	2343.9(342)	281.4	12
सिंधुदुर्ग	1989-90	2875.9(128)	2300.7(214)	575.2	25
	1990-91	2586.2(114)	1982.5(218)	603.7	30
	1991-92	2157.2(112)	1841.0(162)	316.2	17
	1992-93	2405.4(128)	2062.8(248)	342.6	17
	1993-94	2294.4(64)	2069.6(260)	224.8	11
नासिक	1989-90	1446.9(120)	943.3(206)	503.6	53
	1990-91	1641.5(90)	1057.6(202)	583.9	55
	1991-92	987.8(84)	768.7(178)	219.1	29
	1993-94	1427.3(48)	1256.0(240)	171.3	14
	भंडारा	1989-90	1210.8(240)	1163.3(281)	47.5
1990-91		1969.9(222)	1202.5(472)	767.4	64
1991-92		1332.0(252)	1070.9(126)	261.1	24
1992-93		1402.9(258)	1558.6(597)	244.3	21
1993-94		1496.0(140)	1296.2(641)	199.8	15
चंद्रपूर	1989-90	1832.1(176)	1082.4(284)	749.7	69
	1990-91	1956.8(168)	1295.6(376)	661.2	51
	1991-92	1323.6(152)	947.6(156)	376.0	40
	1992-93	1653.3(188)	1462.5(375)	190.8	13
	1993-94	1630.3(94)	1419.6(368)	210.7	15
गडचिरोली	1989-90	1738.5(116)	997.7(198)	740.8	74
	1990-91	1691.6(62)	927.1(325)	764.5	83
	1991-92	1119.1(32)	682.4(214)	436.7	64
	1993-94	1431.3(90)	1243.9(300)	187.4	15
	पुणे	1991-92	1177.1(52)	1039.3(178)	137.8
1992-93		1510.0(54)	1321.5(256)	188.5	14
1993-94		996.3(40)	854.0(211)	142.3	17
1991-92		801.8(34)	690.6(128)	111.2	16
कोल्हापूर	1992-93	3055.3(196)	2617.9(346)	437.4	17
	1993-94	2662.6(97)	2403.0(350)	259.6	11
	1992-93	927.6(56)	791.1(127)	136.5	17
परभणी	1993-94	927.4(14)	815.4(148)	112.0	14
	1992-93	1420.6(98)	1196.3(226)	224.3	19

टीप :- कंसातील आकडे प्रयोगांची संख्या दर्शवितात.

तक्ता एकोणीस - चालू TABLE XIX — Contd.

(सहा) अन्नधान्य उत्पादन वाढीचा विशेष कार्यक्रम (तृणधान्ये)

सन १९९०-९१ पासून केंद्र पुरस्कृत अन्नधान्य उत्पादन वाढीचा विशेष कार्यक्रमामध्ये भात पिकांशिवाय खरीप ज्वारी व रब्बी ज्वारी ही पिके घेण्यात आली. तर सन १९९१-९२ मध्ये भात पीक वगळून खरीप ज्वारी, रब्बी ज्वारी, बाजरी व नागली या पिकांचा समावेश करण्यात आला. सदर कार्यक्रम राबविल्यामुळे पिकांच्या उत्पन्नात काही वाढ झाली किंवा कसे हे अजमावून पाहण्यासाठी पीक कापणी प्रयोग घेण्यात आले.

(6) Centrally Sponsored Special Foodgrain Production Programme

From 1990-91 Paddy and in addition Kharif Jowar Rabi Jowar crop was included in Centrally Sponsored Special Foodgrain Production Programme and from 1991-92 Kharif Jowar, Rabi Jowar, Bajari and Nagali crops were included in the said Programme while paddy excluded from the programme.

For assessing the additional yield due to S. F. P. P. crop cutting experiments were planned since 1990-91

हंगाम	पिकाचे नाव	जिल्ह्यांची संख्या	वर्ष	सरासरी उत्पन्न कि./हे. (सुकविलेले)		वाढीव उत्पन्न कि./हे.	शंकडा वाढ
				विशेष कार्यक्रमातील	पीक कापणी सर्व्हेक्षणातील		
खरीप	ज्वारी	.. 1	90-91	1641.0(270)	1501.2(2639)	555.9	37
		.. 10	91-92	1163.6(779)	931.8(2258)	231.8	25
		.. 20	92-93	2121.0(1650)	1741.7(5333)	379.3	22
		.. 15	93-94	1703.4(937)	1428.0(3838)	275.4	19
--,,--	बाजरी	.. 4	91-92	617.0(248)	454.8(1156)	162.2	36
		.. 8	92-93	1310.3(501)	970.8(2549)	339.5	35
		.. 9	93-94	880.5(356)	676.0(2411)	204.5	30
--,,--	नागली	.. 3	91-92	1226.9(342)	866.9(422)	360.0	42
		.. 4	92-93	1285.1(443)	989.5(619)	295.6	30
		.. 4	93-94	1164.4(128)	1049.0(524)	115.4	11
रब्बी	ज्वारी	.. 7	91-92	607.2(320)	382.7(2756)	224.5	59
		.. 6	92-93	707.3(341)	533.7(2599)	173.6	33
		.. 12	93-94	877.4(363)	661.8(3664)	215.6	33

टीप :- कंसातील आकडे प्रयोगांची संख्या दर्शवितात.

तक्ता एकोणीस - समाप्त TABLE XIX — Concl'd.

(सात) सर्वकष पाणलोट क्षेत्र विकास कार्यक्रम

(7) Comprehensive Watershed Development Programme

राज्यात सर्वकष पाणलोट क्षेत्र विकास कार्यक्रमांतर्गत मृद संधारणाच्या निरनिराळ्या मात्रा राबवून पाणलोट्यातील कॅरड्याहू शेंतीची सर्वांगण सुधारणा केल्यामुळे पिकांच्या उत्पन्नात फाही वाढ झाली किंवा कसे हे अजमावून पाहण्यासाठी पीक कापणी प्रयोग घेण्यात आले.

Soil conservation section of the Department has adopted new technology for developing the watershed.

For assessing the additional yield crop cutting experiments are planned from 1991-92 onwards.

सर्वकष पाणलोट विकास कार्यक्रमातील राज्यस्तरावरील पीकनिहाय सरासरी उत्पन्न दर्शविणारा तक्ता

हंगाम	पिकाचे नाव	जिल्ह्यांची संख्या	वर्ष	सरासरी उत्पन्न कि./हे. (सुकविलेले)		वाढीव उत्पन्न कि./हे.	शेकडा वाढ
				पाणलोट क्षेत्रातील	पाणलोट क्षेत्राबाहेरील		
खरीप	भात (तांदूळ)	14	95-96	1768.0(342)	1453.7(297)	314.3	21.6
		15	96-97	2019.0(288)	1527.9(134)	491.1	32.1
		15	97-98	1879.0(507)	1488.1(433)	390.9	26.3
--,,--	नागली	4	95-96	1261.8(65)	1055.1(50)	206.7	19.6
		4	96-97	1056.6(25)	838.7(12)	217.9	26.0
		4	97-98	1101.3(83)	870.5(82)	230.8	26.5
--,,--	बाजरी	9	95-96	560.2(368)	456.3(282)	103.9	22.8
		11	96-97	957.2(329)	797.4(206)	159.8	20.0
		11	97-98	766.5(407)	559.5(310)	207.0	37.0
--,,--	ज्वारी	11	95-96	1528.5(322)	1300.8(265)	227.7	17.5
		16	96-97	2135.3(444)	1921.3(322)	214.0	11.1
		12	97-98	1332.3(432)	1022.9(366)	309.4	30.2
--,,--	भुईमूग	6	95-96	1071.4(64)	979.6(41)	91.8	9.4
		7	96-97	1554.8(80)	1399.2(53)	155.6	11.1
		4	97-98	1305.7(104)	1083.7(86)	222.0	20.5
--,,--	सूर्यफूल	2	95-96	546.4(25)	433.1(24)	113.3	26.2
		3	96-97	680.3(42)	531.8(25)	148.5	27.9
		2	97-98	482.8(32)	474.2(18)	61.9	13.0
--,,--	सोयाबीन	3	95-96	1250.7(20)	940.0(16)	310.7	33.1
		5	96-97	1466.1(49)	1252.7(30)	213.7	17.1
		5	97-98	1058.1(62)	911.0(55)	147.1	16.1
--,,--	तीळ	1	93-94	250.0(6)	219.2(6)	30.8	14.0
		1	94-95	288.0(12)	225.2(12)	62.8	27.9
--,,--	तूर	3	95-96	576.9(20)	567.6(14)	9.3	1.6
		5	96-97	673.5(48)	568.0(25)	105.5	18.6
		2	97-98	590.1(76)	452.2(50)	137.9	30.5
--,,--	उडीद	1	95-96	522.3(28)	398.1(26)	124.2	31.2
		3	96-97	936.6(6)	703.2(6)	233.4	33.2
		1	97-98	577.5(8)	456.3(8)	121.2	26.6
--,,--	मूग	1	96-97	650.0(6)	635.0(4)
--,,--	कापूस	4	95-96	667.2(93)	525.2(93)	142.0	27.0
		5	96-97	596.7(106)	483.6(88)	113.1	23.4
		4	97-98	145.7(112)	108.4(98)	37.3	34.4
रब्बी	ज्वारी	10	95-96	705.0(331)	578.2(294)	126.8	21.9
		13	96-97	777.1(567)	617.7(200)	159.4	25.8
		9	97-98	459.3(220)	367.8(190)	97.5	26.9
--,,--	गहू	12	95-96	1404.8(377)	1195.8(288)	209.0	17.4
		21	96-97	1810.5(464)	1621.9(299)	188.6	11.6
		13	97-98	1212.3(344)	996.4(280)	215.9	21.7
--,,--	हरभरा	10	95-96	613.5(220)	500.4(177)	113.1	22.6
		18	96-97	785.6(270)	636.8(145)	148.8	23.4
		14	97-98	481.1(262)	394.8(180)	86.3	21.8
--,,--	जवस	1	95-96	204.2(15)	168.7(12)	35.5	21.0
		3	96-97	337.4(18)	240.8(9)	96.6	40.1
		2	97-98	205.9(10)	147.3(8)	50.6	39.8
--,,--	करडई	1	95-96	663.3(6)	473.3(6)	160.0	33.8
		4	96-97	865.8(17)	758.1(9)	107.7	14.2
		3	97-98	191.3(8)	154.7(4)	36.6	23.6

टीप :- कंसातील आकडे प्रयोगांची संख्या दर्शवितात.

तक्ता वीस TABLE XX

(अ) महाराष्ट्र राज्यातील जिल्हानिहाय एकूण क्षेत्राशी प्रमुख पिकापैकी प्रत्येक पिकाचे शेकडा प्रमाण दर्शविणारा तक्ता १९९६-९७

(A) Statement showing the percentage area under principal crops to total cropped area in each District of Maharashtra State for 1996-97

(क्षेत्र '००' हेक्टर) (Area in '00' hectare)

अनुक्रमांक	जिल्हा	एकूण पिकाखालील क्षेत्र	भात	गहू	खरीप ज्वारी	रब्बी ज्वारी	बाजरी	रागी	हरभरा	तूर	ऊस	कापूस	भूईमूग खरीप	भूईमूग (उ.)	तीळ खरीप व रब्बी	करडई	जवस	जिल्हा
Sr. No.		Total Cropped area	Paddy (Kh.)	Wheat	Kh. Jowar	Rabi Jowar	Bajari	Ragi	Gram	Tur	Su.cane	Cotton	Gr. Nut (Kh.)	Gr. Nut (S.)	Sesamum (K & R)	Sa-fflower	Linseed	District
1	2	3	4	5	6	7	8	9	10	11	12	13	14	15	16	17	18	
१	बृहन्मुंबई	Mumbai Sub.
२	ठाणे	3942	38.7	..	0.1	5.0	1.0	0.7	0.1	Thane
३	रायगड	2151	66.1	5.5	1.1	0.6	0.3	Raigad
४	रत्नागिरी	2561	31.1	8.2	..	0.2	0.1	0.9	Ratnagiri
५	सिंधुदुर्ग	1473	53.0	2.0	0.2	..	1.0	2.7	0.1	Sindhudurg
	एकूण कोकण वि.	10127	44.6	5.5	0.6	0.4	0.2	0.4	0.3	Total Konkan Dn.
६	नाशिक	9758	4.7	7.3	2.1	3.8	37.5	5.1	5.0	0.8	3.0	0.5	4.5	0.1	0.1	0.1	..	Nasik
७	धुळे	7547	4.3	2.4	8.9	5.1	23.1	1.0	3.3	3.8	3.0	12.3	8.2	2.5	1.3	Dhule
८	जळगाव	9868	0.1	3.7	17.6	6.9	8.8	..	5.7	2.2	1.7	29.1	1.7	1.6	3.7	0.3	..	Jalgaon
	एकूण नाशिक वि.	27173	2.9	4.6	9.6	5.2	23.1	2.1	4.8	2.1	2.5	14.2	4.5	1.3	1.7	0.1	..	Total Nashik Dn.
९	अहमदनगर	14584	0.7	6.2	0.3	39.7	27.0	0.2	2.8	1.4	4.9	0.2	0.5	0.5	0.1	3.1	..	Ahmadnagar
१०	पुणे	13665	4.6	4.1	0.5	40.3	13.0	0.9	3.1	0.4	4.7	..	3.3	0.3	0.2	1.9	..	Pune
११	सोलापूर	11837	0.2	4.0	0.3	61.1	2.3	..	2.7	3.8	5.7	0.4	1.4	1.7	0.1	3.1	0.1	Solapur
	एकूण पुणे वि.	40086	1.9	4.8	0.4	46.2	14.9	0.4	2.9	1.8	5.0	0.2	1.7	0.8	0.1	2.7	0.1	Total Pune Dn.
१२	सातारा	7065	5.3	4.7	10.1	21.5	14.2	1.2	2.7	1.2	8.1	0.7	7.8	0.3	0.0	0.8	..	Satara
१३	सांगली	7407	2.2	3.3	17.3	18.1	16.4	0.1	3.0	1.7	8.0	0.3	4.5	0.1	0.0	1.0	..	Sangli
१४	कोल्हापूर	5348	20.5	1.3	3.9	1.9	..	4.5	1.9	0.6	17.7	..	11.7	0.3	0.4	0.1	..	Kolhapur
	एकूण कोल्हापूर वि.	19820	8.2	3.3	11.1	14.9	11.2	1.7	2.6	1.2	10.7	0.4	7.6	0.2	0.1	0.7	..	Total Kolhapur Dn.
१५	औरंगाबाद	8833	0.2	4.2	5.0	24.1	19.8	..	4.3	5.7	2.2	12.2	1.5	0.2	1.0	5.2	0.8	Aurangabad
१६	जालना	7612	0.2	3.0	5.5	19.4	12.5	..	1.8	5.5	1.6	19.9	0.7	0.2	0.6	5.9	0.3	Jalna
१७	बीड	9550	0.6	3.5	9.1	23.9	22.0	..	1.8	5.6	2.1	9.5	1.3	0.4	1.0	3.2	0.3	Beed
	एकूण औरंगाबाद वि.	25995	0.3	3.6	6.7	22.6	18.5	..	2.7	5.6	2.0	13.5	1.2	0.3	0.9	4.6	0.5	Total Aurangabad Dn.
१८	लातूर	7151	3.1	3.0	22.2	3.6	1.1	..	4.6	11.1	2.9	5.1	2.3	0.2	2.4	4.5	0.6	Latur
१९	उस्मानाबाद	8117	2.0	5.0	11.9	25.5	2.1	..	4.8	9.6	1.9	0.2	2.1	0.5	1.1	5.3	1.3	Osmanabad
२०	नांदेड	8167	3.5	2.8	26.5	3.9	0.0	..	3.2	5.8	1.8	32.1	0.2	0.7	1.3	1.5	0.2	Nanded
२१	परभणी	11854	2.2	4.1	17.2	14.1	0.8	..	3.7	6.7	1.3	26.1	0.1	1.4	0.6	6.9	0.4	Parbhani
	एकूण औरंगाबाद वि.	35289	2.6	3.8	19.2	12.3	1.0	..	4.0	8.0	1.9	17.3	1.0	0.8	1.3	4.8	0.6	Total Aurangabad Dn. Latur

तक्ता वीस - चालू
TABLE XX—Contd.

1	2	3	4	5	6	7	8	9	10	11	12	13	14	15	16	17	18	
२२	बुलढाणा	8240	0.1	2.6	20.4	0.9	0.8	..	3.0	7.0	0.5	31.1	0.6	0.1	0.3	5.1	..	Buldhana
२३	अकोला	10056	0.5	2.1	21.6	..	0.4	..	3.6	7.4	0.3	35.7	0.2	0.2	0.2	3.5	..	Akola
२४	अमरावती	9091	1.2	1.9	13.9	..	0.2	..	4.5	9.1	0.4	41.4	1.7	0.1	0.3	1.8	..	Amravati
२५	यवतमाळ	9449	0.6	1.9	17.2	..	1.0	..	1.4	11.4	1.0	50.1	0.2	0.8	0.9	0.1	0.1	Yavatmal
	एकूण अमरावती वि.	36836	0.6	2.1	18.3	0.2	0.6	..	3.1	8.7	0.6	39.8	0.7	0.3	0.4	2.6	..	Total Amravati Dn.
२६	वर्धा	4271	0.3	3.4	16.0	0.3	2.5	12.5	0.6	42.4	1.5	..	0.7	..	0.8	Wardha
२७	नागपूर	6695	5.4	8.6	9.2	3.0	4.7	7.6	0.2	9.0	2.6	..	0.4	..	3.0	Nagpur
२८	भंडारा	4645	65.3	5.6	..	0.7	2.5	2.2	0.7	0.1	0.4	..	4.7	Bhandara
२९	चंद्रपूर	5366	27.6	5.8	4.3	15.9	2.1	5.3	..	11.6	1.1	..	6.0	Chandrapur
३०	गडचिरोली	2056	68.0	0.5	0.1	8.6	1.6	1.3	..	0.1	..	0.1	3.1	..	2.6	Gadchiroli
	एकूण नागपूर वि.	23033	27.3	5.7	6.7	5.5	3.0	6.3	0.3	13.2	1.0	..	0.8	..	3.6	Total Nagpur Dn.
	एकूण महाराष्ट्र राज्य	218359	7.0	3.8	10.0	15.8	9.1	0.7	3.2	4.8	2.9	14.3	2.1	0.6	0.7	2.3	0.6	Total Maharashtra State

तक्ता वीस - चालू
TABLE XX—Contd.

(ब) महाराष्ट्र राज्यात प्रमुख पिकांपैकी प्रत्येक पिकाबाबत राज्यस्तरावरील एकूण क्षेत्राशी प्रत्येक जिल्ह्याचे शेकडा प्रमाण दर्शविणारा तक्ता १९९६-९७
(B) Statement showing the percentage area in each district as compared to total area under the crop in the Maharashtra State for 1996-97

(क्षेत्रफळ '००' हेक्टर) (Area in '00' hectare)

अ.नं. जिल्हा Sr. No.	भात (ख.) Paddy (Kh.)	भात (उ.) Paddy (s.)	गहू Wheat	ज्वारी (ख.) Kh. Jowar	ज्वारी (र.) Rabi Jowar	बाजरी Bajari	नाचणी Ragi	हरभरा Gram	तूर Tur	ऊस S'cane	कापूस Cotton	भूईमूग (ख.) Gr. Nut (kh.)	भूईमूग (उ.) Gr. Nut (s.)	तीळ (ख.+र.) Sesa- mum (K & R)	करडई Sa- fflower	जवस Linseed	District	
1	2	3	4	5	6	7	8	9	10	11	12	13	14	15	16	17	18	
१	बृहन्मुंबई	0.0	0.0	0.0	Mumbai Sub.	
२	ठाणे	9.0	20.3	7.4	0.3	0.1	0.1	0.4	Thane	
३	रायगड	9.0	20.3	7.4	0.3	0.1	0.0	0.1	0.4	Raigad	
४	रत्नागिरी	5.3	0.5	13.2	..	0.0	0.2	1.4	Ratnagiri	
५	सिंधुदुर्ग	4.9	12.8	1.8	0.3	3.3	0.1	..	Sindhudurg	
	एकूण कोकण वि.	29.3	43.1	34.7	0.9	0.4	0.4	3.7	2.1	..	Total Konkan Dn.	
६	नाशिक	3.1	..	8.7	0.9	1.1	18.5	30.7	7.0	0.8	4.7	0.2	9.6	0.7	0.4	0.1	0.2	Nasik
७	धुळे	2.2	..	2.2	3.1	1.1	8.8	4.6	3.6	2.7	3.6	3.0	13.5	15.6	6.0	0.1	0.0	Dhule
८	जळगाव	0.1	..	4.5	8.0	2.0	4.4	0.0	8.1	2.1	2.6	9.2	3.7	12.9	22.7	0.6	0.1	Jalgaon
	एकूण नाशिक वि.	5.4	..	15.4	12.0	4.1	31.6	35.3	18.7	5.5	10.9	12.3	26.7	29.2	29.1	0.8	0.2	Total Nashik Dn.
९	अहमदनगर	0.7	..	11.0	0.2	16.8	19.9	1.6	5.8	2.0	11.4	0.1	1.5	6.1	0.7	8.9	0.5	Ahmadnagar
१०	पुणे	4.2	..	6.8	0.3	16.0	8.9	7.5	6.1	0.6	10.1	0.0	9.8	3.3	2.1	5.0	0.3	Pune
११	सोलापूर	0.1	0.8	5.8	0.2	21.0	1.4	0.0	4.6	4.3	10.6	0.1	3.5	16.0	0.5	7.3	1.2	Solapur
	एकूण पुणे वि.	5.1	0.8	23.6	0.7	53.8	30.2	9.1	16.5	6.8	32.1	0.3	14.8	25.4	3.4	21.1	2.0	Total Pune Dn.
१२	सातारा	2.5	..	4.0	3.3	4.4	5.0	5.3	2.7	0.8	9.1	0.2	12.1	1.8	0.0	1.0	0.1	Satara
१३	सांगली	1.1	..	3.2	5.9	3.9	6.1	0.4	3.2	1.2	9.4	0.1	7.3	0.4	0.1	1.4	0.1	Sangli
१४	कोल्हापूर	7.0	14.6	0.9	1.0	0.3	0.0	15.1	1.5	0.3	15.1	0.0	13.7	1.3	1.3	0.1	0.0	Kolhapur
	एकूण कोल्हापूर वि.	10.6	14.6	7.9	10.1	8.6	11.2	20.9	7.4	2.3	33.6	0.2	33.1	3.5	1.4	2.5	0.2	Total Kolhapur Dn.

तक्ता वीस - चालू
TABLE XX—Contd.

1	2	3	4	5	6	7	8	9	10	11	12	13	14	15	16	17	18	
१५	औरंगाबाद	0.1	0.0	4.5	2.0	6.2	8.8	0.0	5.5	4.8	3.0	3.4	2.8	1.2	5.3	9.0	6.0	Aurangabad
१६	जालना	0.1	0.0	2.8	1.9	4.3	4.8	0.0	2.0	4.0	2.0	4.8	1.1	1.1	2.9	8.8	2.1	Jalna
१७	बीड	0.4	0.0	4.0	4.0	6.6	10.6	0.0	2.4	5.1	3.2	2.9	2.7	3.3	5.7	5.9	2.0	Beed
	एकूण औरंगाबाद वि.	0.6	0.0	11.4	8.0	17.1	24.2	0.0	9.9	13.9	8.3	11.2	6.6	5.7	14.0	23.7	10.1	Total Aurangabad Dn.
१८	लातूर	1.5	0.0	2.7	7.3	0.7	0.4	0.0	4.7	7.5	3.3	1.2	3.6	0.9	10.8	6.3	3.5	Latur
१९	उस्मानाबाद	1.1	0.0	5.0	4.4	6.0	0.9	0.0	5.6	7.4	2.4	0.1	3.7	3.5	5.7	8.4	8.6	Osmanabad
२०	नांदेड	1.9	0.0	2.8	9.9	0.9	0.0	0.0	3.8	4.5	2.4	8.4	0.4	4.4	6.6	2.4	1.7	Nanded
२१	परभणी	1.7	1.5	6.0	9.4	4.9	0.5	0.0	6.2	7.5	2.5	9.9	0.2	13.5	4.7	16.0	3.9	Parbhani
	एकूण लातूर वि.	6.2	1.5	16.4	31.1	12.5	1.8	0.0	20.3	26.8	10.6	19.5	7.8	22.3	27.7	33.1	17.6	Total Latur Dn.
२२	बुलढाणा	0.1	0.0	2.6	7.7	0.2	0.3	0.0	3.6	5.5	0.7	8.2	1.1	0.4	1.6	8.3	0.2	Buldhana
२३	अकोला	0.4	0.0	2.5	10.0	0.0	0.2	0.0	5.2	7.0	0.4	11.5	0.4	1.7	1.6	6.9	0.0	Akola
२४	अमरावती	0.7	0.0	2.1	5.8	0.0	0.1	0.0	5.8	7.8	0.6	12.0	3.4	1.0	1.6	3.1	0.1	Amravati
२५	यवतमाळ	0.4	0.0	2.2	7.5	0.0	0.5	0.0	1.9	10.2	1.6	15.1	0.4	6.3	5.5	0.2	0.7	Yavatmal
	एकूण अमरावती वि.	1.5	0.0	9.4	31.0	0.2	1.1	0.0	16.5	30.5	3.3	46.8	5.3	9.4	10.3	18.6	1.0	Total Amravati Dn.
२६	वर्धा	0.1	0.0	1.8	3.1	0.0	0.0	0.0	1.6	5.0	0.4	5.8	1.4	0.2	1.7	0.0	2.9	Wardha
२७	नागपूर	2.4	0.3	7.0	2.8	0.6	0.0	0.0	4.5	4.9	0.3	1.9	3.7	0.1	1.6	0.0	16.9	Nagpur
२८	भंडारा	19.6	30.3	3.2	0.0	0.1	0.0	0.0	1.6	0.9	0.5	0.0	0.0	0.2	1.2	0.0	18.0	Bhandara
२९	चंद्रपूर	10.0	1.0	3.8	1.1	2.5	0.0	0.0	1.7	2.7	0.0	2.0	0.0	0.2	3.6	0.0	26.7	Chandrapur
३०	गडचिरोली	9.2	8.5	0.1	0.0	0.5	0.0	0.0	0.5	0.3	0.0	0.0	0.0	0.2	3.9	0.0	4.4	Gadchiroli
	एकूण नागपूर वि.	41.3	40.0	15.9	7.1	3.7	0.0	0.0	9.8	13.8	1.1	9.7	5.2	0.8	12.1	0.1	68.9	Total Nagpur Dn.
	एकूण महाराष्ट्र राज्य	100.0	100.0	100.0	100.0	100.0	100.0	100.0	100.0	100.0	100.0	100.0	100.0	100.0	100.0	100.0	100.0	Total Maharashtra State
	क्षेत्र	14846	390	1892	21759	34473	19854	1604	6957	10555	6296	31280	4567	1228	1608	5093	1203	Area

तक्ता वीस - चालू TABLE XX—Contd.

(क) महाराष्ट्र राज्यातील जिल्हानिहाय एकूण खरीप क्षेत्राशी प्रमुख पिकापैकी प्रत्येक पिकाचे शेकडा प्रमाण दर्शविणारा तक्ता १९९६-९७

(C) Statement showing the percentage area under principal Kh. crops to the total kharif area for each District of Maharashtra State for 1996-97

(क्षेत्रफळ '००' हेक्टर) (Area in '00' hectare)

अनुक्रमांक Sr. No.	जिल्हा	एकूण खरीप क्षेत्र Total Kharif area	भात (ख.) Paddy Kh.	(ख.)ज्वारी Kh. Jawar	बाजरी Bajri	तूर Tur	ऊस Sugar cane	कापूस Cotton	भूईमूग (ख.) Gr. N. kh.	तीळ Swsamum kh.	सुर्यफुल Sunflower	District
1	2	3	4	5	6	7	8	9	10	11	12	
१	बृहन्मुंबई	Mumbai Sub.
२	ठाणे	3844	38.7	0.1	..	0.7	0.1	0.1	..	Thane
३	रायगड	2019	66.5	0.6	0.1	0.4	..	Raigad
४	रत्नागिरी	2536	31.3	0.2	0.9	..	Ratnagiri
५	सिंधुदुर्ग	1377	53.0	0.2	..	0.1	0.1	..	Sindhudurg
	एकूण कोकण वि.	9776	44.6	0.4	0.2	0.3	..	Total Konkan Dn.
६	नाशिक	8401	5.5	2.4	43.6	1.0	3.5	0.6	5.2	0.1	0.2	Nasik
७	धुळे	6769	4.8	9.9	25.7	4.2	3.3	13.7	9.1	1.4	0.2	Dhule
८	जळगाव	8604	0.1	20.2	10.1	2.5	1.9	33.4	1.9	4.2	0.1	Jalgaon
	एकूण नाशिक वि.	23774	3.3	11.0	26.4	2.4	2.9	16.2	5.1	1.9	0.2	Total Nashik Dn.
९	अहमदनगर	7111	1.5	0.7	55.4	2.9	10.1	0.5	0.9	0.1	1.4	Ahmadnagar
१०	पुणे	6819	9.2	1.1	26.0	0.9	9.3	..	6.6	0.4	0.6	Pune
११	सोलापूर	3014	0.7	1.2	9.2	15.0	22.2	1.4	5.4	0.3	8.1	Solapur
	एकूण पुणे वि.	16944	4.5	1.0	35.3	4.2	11.9	0.5	4.0	0.2	2.3	Total Pune Dn.
१२	सातारा	4829	7.7	14.8	20.7	1.7	11.9	1.0	11.5	..	0.3	Satara
१३	सांगली	5641	2.8	22.8	21.6	2.2	10.5	0.4	5.9	..	0.7	Sangli
१४	कोल्हापूर	5078	20.5	4.1	..	0.6	18.7	..	12.3	0.4	..	Kolhapur
	एकूण कोल्हापूर वि.	15548	10.1	14.2	14.3	1.5	13.6	0.5	9.7	0.1	0.4	Total Kolhapur Dn.
१५	औरंगाबाद	5676	0.2	7.8	30.8	8.9	3.4	18.9	2.3	1.5	2.4	Aurangabad
१६	जालना	5298	0.4	7.9	18.0	8.0	2.4	28.6	1.0	0.9	1.9	Jalna
१७	बीड	6114	0.9	14.2	34.3	8.7	3.3	14.9	2.0	1.5	3.5	Beed
	एकूण औरंगाबाद वि.	17088	0.5	10.1	28.1	8.6	3.0	20.5	1.8	1.3	2.6	Total Aurangabad Dn.
१८	लातूर	5676	3.9	27.8	1.4	14.0	3.6	6.4	2.9	3.0	4.8	Latur
१९	उस्मानाबाद	4520	3.5	21.4	3.8	17.2	3.4	0.4	3.7	2.0	13.4	Osmanabad
२०	नांदेड	7245	4.0	29.9	0.1	6.5	2.0	36.2	0.2	1.5	2.2	Nanded
२१	परभणी	8359	3.1	24.4	1.1	9.5	1.9	37.0	0.1	0.9	1.6	Parbhani
	एकूण लातूर वि.	25800	3.6	26.2	1.4	11.0	2.6	23.6	1.4	1.7	4.5	Total Latur Dn.

तक्ला वीस - चालू
TABLE XX—Contd.

1	2	3	4	5	6	7	8	9	10	11	12	
२२	बुलढाणा	7382	0.1	22.8	0.9	7.8	0.6	34.7	0.7	0.4	0.9	Buldhana
२३	अकोला	9326	0.6	23.3	0.5	8.0	0.3	38.5	0.2	0.3	0.5	Akola
२४	अमरावती	8689	1.2	14.5	0.2	9.5	0.4	43.4	1.8	1.8	0.1	Amravati
२५	यवतमाळ	9125	0.6	17.8	1.0	11.8	1.1	51.9	0.2	0.9	0.2	Yavatmal
	एकूण अमरावती वि.	34522	0.6	19.5	0.6	9.3	0.6	42.4	0.7	0.4	0.4	Total Amravati Dn.
२६	वर्धा	4034	0.3	17.0	..	13.2	0.6	44.9	1.6	0.1	..	Wardha
२७	नागपूर	5578	6.5	11.1	..	9.1	0.3	10.8	3.1	0.2	..	Nagpur
२८	भंडारा	3461	84.3	0.1	..	2.9	0.9	0.5	0.1	Bhandara
२९	चंद्रपूर	3416	43.3	6.8	..	8.4	..	18.2	..	0.4	0.1	Chandrapur
३०	गडचिरोली	1531	88.2	0.1	..	1.8	..	0.1	..	0.5	0.2	Gadchiroli
	एकूण नागपूर वि.	18020	34.0	8.5	..	8.1	0.4	16.9	1.3	0.3	0.1	Total Nagpur Dn.
	एकूण महाराष्ट्र राज्य	161472	9.2	13.5	12.3	6.5	3.9	19.4	2.8	0.9	1.4	Total Maharashtra State
	पिकाखालील क्षेत्र	Area under crop

तक्ता वीस - समाप्त TABLE XX - Concl'd.

(ड) महाराष्ट्र राज्यात जिल्हानिहाय एकूण रब्बी क्षेत्राशी प्रमुख रब्बी पिकांपैकी प्रत्येक पिकाचे शेकडा प्रमाण दर्शविणारा तक्ता १९९६-९७
(D) Statement showing the percentage area under principals rabi crops to the total rabi area for each district of Maharashtra State 1996-97

(Area in "00" Ha.) (क्षेत्र "००" हेक्टरमध्ये)

अ. नं. Sr. No.	जिल्हा	एकूण रब्बी क्षेत्र Total Rabi area	रब्बी ज्वारी Rabi Jowar	गहू Wheat	हरभरा Gram	जवस Linseed	करडई Safflower	District
1	2	3	4	5	6	7	8	
१	मुंबई	Mumbai Sub.
२	ठाणे	48	..	2.1	83.3	Thane
३	रायगड	47	48.9	Raigad
४	रत्नागिरी	20	5.0	Ratnagiri
५	सिंधुदुर्ग	5	Sindhudurg
	एकूण कोकण वि.	120	..	0.8	53.3	Total Konkan Dn.
६	नासिक	1587	23.1	44.7	30.8	0.1	0.4	Nasik
७	धुळे	824	46.4	22.0	30.1	..	0.4	Dhule
८	जळगाव	1656	40.8	22.2	34.0	0.1	1.8	Jalgaon
	एकूण नासिक वि.	4057	35.1	31.0	32.1	0.1	1.0	Total Nasik Division
९	अहमदनगर	7721	75.0	11.7	5.2	0.1	5.9	Ahmednagar
१०	पुणे	6832	80.5	8.1	6.2	0.1	3.7	Pune
११	सोलापूर	8857	81.7	5.4	3.6	0.2	4.2	Solapur
	एकूण पुणे वि.	23410	79.2	8.3	4.9	0.1	4.6	Total Pune Division
१२	सातारा	2099	72.4	15.8	9.0	..	2.5	Satara
१३	सांगली	1961	68.5	12.3	11.4	0.1	3.7	Sangli
१४	कोल्हापूर	289	34.6	24.9	34.9	..	1.0	Kolhapur
	एकूण कोल्हापूर वि.	4349	68.1	14.8	11.8	..	3.0	Total Kolhapur Dn.
१५	औरंगाबाद	3506	60.7	10.6	10.9	2.1	13.1	Aurangabad
१६	जालना	2420	61.1	9.6	5.7	1.0	18.5	Jalna
१७	बीड	3424	66.6	9.7	4.9	0.7	8.8	Beed
	एकूण औरंगाबाद वि.	9380	62.8	10.0	7.3	1.3	12.9	Total Aurangabad Dn.
१८	लातूर	1741	14.8	12.5	18.8	2.4	18.3	Latur
१९	उस्मानाबाद	3902	53.0	10.5	10.0	2.6	11.0	Osmanabad
२०	नांदेड	1121	28.7	20.5	23.5	1.8	11.1	Nanded
२१	परभणी	3740	44.8	13.1	11.6	1.3	21.8	Parbhani
	एकूण लातूर वि.	10504	41.2	12.8	13.5	2.0	16.1	Total Latur Division
२२	बुलढाणा	1090	6.6	19.5	22.8	0.2	38.9	Buldhana
२३	अकोला	1048	..	19.8	34.2	..	33.6	Akola
२४	अमरावती	742	..	22.8	54.7	0.1	21.6	Amravati
२५	यवतमाळ	359	..	50.7	36.4	2.5	3.3	Yavatmal
	एकूण अमरावती वि.	3239	2.2	23.8	35.4	0.4	29.3	Total Amravati Dn.
२६	वर्धा	305	3.9	47.5	35.4	11.5	0.7	Wardha
२७	नागपूर	1322	15.1	43.6	23.8	15.4	0.1	Nagpur
२८	भंडारा	752	4.3	34.7	15.2	28.9	0.1	Bhandara
२९	चंद्रपूर	1723	49.6	18.0	6.7	18.6	0.1	Chandrapur
३०	गडचिरोली	347	50.7	2.9	9.2	15.3	0.3	Gadchiroli
	एकूण नागपूर वि.	4449	28.6	29.3	15.4	18.6	0.2	Total Nagpur Division
	एकूण महाराष्ट्र राज्य	59518	57.9	13.8	11.7	2.0	8.6	Total Maharashtra State
	पिकाखालील क्षेत्र	Area under Crop

तक्ता एकवीस TABLE XXI

निरनिराळ्या राज्यातील मुख्य पिकांचे उत्पादन व सरासरी उत्पन्न (१९८७-८८ ते १९९९-२०००)

Estimates of area, production and average yield of Principal Crops in different States during (1987-88 to 1999-2000)

राज्य 1	1987-88 2	1988-89 3	1989-90 4	1990-91 5	1991-92 6	1992-93 7	1993-94 8	1994-95 9	1995-96 10	1996-97 11	1997-98 12	1998-99 13	1999-2000 14	STATE
आंध्रप्रदेश														Andhra Pradesh
अ	3206.6	4217.7	4206.6	4035.9	3936.1	3604.1	3546.7	3512.6	3692.1	4109.0	3500.0	4316.0	3904.4	A
प	7087.1	10621.1	9959.1	9654.0	9249.4	8792.2	9562.0	9221.0	9014.2	10686.0	8510.0	11878.0	10489.6	P
य	2210	2518	2367	2392	2350	2439	2696	2625	2441	2601	2431	2752	2687	Y
आसाम														Assam
अ	2336.0	2301.3	2435.1	2490.0	2527.7	2522.6	2525.7	2450.5	2503.4	2491.7	2489.8	2420.0	2610.1	A
प	2715.8	2439.3	2794.8	3270.2	3197.2	3299.7	5361.1	3309.1	3390.0	3328.2	3382.9	3254.8	3860.7	P
य	1163	1060	1148	1313	1265	1308	1331	1350	1354	1336	1359	1345	1479	Y
बिहार														Bihar
अ	5101.3	5308.6	5285.6	5393.4	5099.5	4516.7	4717.8	4727.2	5036.8	5067.9	5112.3	5086.6	5027.7	A
प	4674.5	6351.0	6348.9	6553.5	4753.2	3641.2	6108.5	6168.4	6640.0	7280.7	7133.2	6769.4	7741.6	P
य	916	1196	1201	1215	932	806	1295	1305	1318	1437	1395	1331	1540	Y
गुजरात														Gujrat
अ	346.5	535.6	601.0	530.7	598.0	575.6	597.8	610.6	570.0	642.0	672.5	622.1	664.4	A
प	279.4	866.0	817.3	791.1	690.6	829.6	838.6	942.1	826.6	946.0	1042.3	1015.8	984.9	P
य	806	1617	1360	1491	1155	1441	1399	1543	1450	1474	1550	1633	1482	Y
हरयाना														Haryana
अ	462.0	599.0	621.0	661.0	640.0	703.0	753.0	795.0	830.0	831.0	913.0	1083.0	1087.0	A
प	1073.0	1437.0	1698.0	1834.0	1812.0	1869.0	2057.0	2227.0	1847.0	2463.0	2556.0	2425.0	2594.0	P
य	2323	2399	2734	2775	2821	2659	2732	2801	2225	2964	2800	2239	2386	Y
जम्मू व काश्मीर														Jammu & Kashmir
अ	263.1	264.0	273.5	266.1	282.2	273.1	273.0	273.0	273.0	275.3	275.7	270.3	250.6	A
प	420.8	579.6	549.2	555.1	550.1	508.8	507.0	507.0	508.5	431.4	549.3	589.1	391.1	P
य	1599	2195	2008	2086	1949	1863	1857	1857	1863	1567	1992	2179	1561	Y
कर्नाटक														Karnataka
अ	1047.6	1237.5	1183.4	1173.2	1268.8	1316.6	1373.8	1308.1	1265.2	1358.5	1353.4	1426.8	1447.0	A
प	1894.7	2509.6	2376.9	2415.3	2826.1	3068.7	3193.1	3193.1	3023.9	3211.6	3212.7	3656.9	3635.0	P
य	1809	2028	2009	2059	2227	2331	2317	2441	2390	2364	2374	2563	2512	Y
केरळ														Kerala
अ	604.0	577.5	578.2	559.4	541.3	537.7	507.9	501.2	471.1	424.8	387.1	352.6	349.7	A
प	1037.1	1006.5	1073.6	1086.6	1060.3	1084.8	1004.0	962.7	953.0	831.6	764.6	726.7	770.8	P
य	1717	1743	1857	1942	1959	2017	1977	1921	2023	1958	1975	2061	2204	Y

मध्यप्रदेश															Madhya Pradesh
अ	..	4886.3	5009.3	5005.4	5118.1	5131.5	5160.5	5220.2	5052.5	5344.4	5396.4	5426.7	5479.8	5354.2	A
प	..	4265.7	4666.8	4492.5	5738.1	5248.5	5282.9	5963.1	5999.0	5839.1	5939.1	4528.2	5060.0	6376.5	P
य	..	873	932	898	1121	1023	1024	1142	1187	1093	1101	834	924	1191	Y
महाराष्ट्र	..														Maharashtra
अ	..	1369.8	1545.1	1519.5	1581.4	1572.4	1542.5	1550.4	1537.6	1517.1	1477.5	1476.9	1483.1	1508.8	A
प	..	1712.8	2652.1	2318.8	2313.7	2100.2	2363.8	2484.4	2397.5	2562.8	2614.4	2394.6	2467.6	2535.9	P
य	..	1250	1716	1526	1463	1336	1532	1602	1559	1689	1769	1621	1664	1681	Y
ओरिसा	..														Orisa
अ	..	4053.3	4282.0	4391.5	4403.7	4547.9	4443.4	4555.3	4455.7	4529.0	4469.3	4496.8	4447.1	4601.8	A
प	..	3471.4	5296.5	6284.0	5275.3	6659.7	5387.7	6616.3	6353.2	6226.2	4438.4	6204.6	5391.5	5187.0	P
य	..	856	1237	1431	1198	1464	1213	1452	1426	1375	993	1380	1212	1127	Y
पंजाब	..														Punjab
अ	..	1720.0	1778.0	1908.0	2024.0	2074.0	2065.0	2179.0	2277.0	2161.0	2159.0	2281.0	2519.0	2604.8	A
प	..	5442.0	4925.0	6697.0	6535.0	6755.0	7002.3	7642.0	7703.0	6768.0	7334.0	7904.0	7940.0	8716.0	P
य	..	3164	2770	3510	3229	3257	3391	3507	3383	3132	3397	3465	3152	3346	Y
तामिळनाडू	..														Tamilnadu
अ	..	2011.7	1887.4	1963.2	1855.7	2117.9	2184.4	2306.3	2336.9	1950.6	2173.7	2260.6	2274.9	2204.0	A
प	..	5604.5	5590.0	6063.4	5782.4	6596.3	6805.7	6749.8	7685.7	5290.0	5805.3	6893.7	8141.4	7225.3	P
य	..	2786	2962	3089	3116	3115	3116	2927	3289	2712	2671	3050	3579	3278	Y
उत्तर प्रदेश	..														Uttar Pradesh
अ	..	4782.0	5377.9	5425.9	5616.7	5413.1	5476.9	5367.7	5421.9	5564.5	5549.2	5663.5	5880.6	5932.8	A
प	..	6475.0	9287.5	9476.9	10260.3	9411.4	9709.3	10210.1	10123.8	10362.5	11770.7	12165.4	11386.6	12912.0	P
य	..	1354	1727	1747	1827	1739	1773	1902	1867	1862	2121	2148	1936	2176	Y
पश्चिम बंगाल	..														West Bengal
अ	..	5475.5	5622.0	5614.3	5812.9	5719.2	5694.5	5875.5	5774.4	5953.4	5800.6	5900.2	5904.1	6176.0	A
प	..	9271.8	10559.8	10923.6	10436.5	11954.2	11445.4	12110.9	12464.4	11887.0	12636.8	13236.6	13316.5	13951.0	P
य	..	1693	1878	1946	1795	2090	2010	2061	1259	1997	2179	2243	2255	2259	Y
इतर	..														Others
अ	..	1140.6	1192.9	1154.7	1164.4	1179.1	1158.4	1189.2	1210.1	1175.1	1207.1	1236.5	1236.3	1248.7	A
प	..	1436.9	1700.9	1698.6	1790.3	1813.4	1776.9	1900.7	1900.9	1836.5	2019.5	2056.4	2056.8	2103.7	P
य	..	1260	1426	1471	1538	1538	1534	1598	1571	1563	1673	1663	1664	1685	Y
अखिल भारत	..														All India
अ	..	38806.3	41735.8	42166.9	42686.6	42648.7	41775.0	42539.3	42244.3	42836.7	43433.0	43446.0	44802.3	44972.0	A
प	..	56862.5	70488.7	73572.6	74291.4	74677.6	72867.7	80298.3	81157.9	76975.3	81736.7	82534.5	86076.7	89475.1	P
य	..	1465	1689	1745	1740	1751	1744	1889	1921	1797	1882	1900	1921	1990	Y

टीप -- या तक्त्यातील क्षेत्र, उत्पादन व सरासरी उत्पन्न अंतिम पूर्वानुमान अहवालावर आधारित आहे.

Note — In this table Area, Production & Av. yield based on Final Forecast reports.

तक्ता एकवीस-- चालू
TABLE XXI— Contd.

राज्य	1987-88	1988-89	1989-90	1990-91	1991-92	1992-93	1993-94	1994-95	1995-96	1996-97	1997-98	1998-99	1999-2000	ज्वारी	अ-क्षेत्र हजार हेक्टरमध्ये	A- Area in thousand hectares
														Jowar	प-उत्पादन हजार टनामध्ये	P- Production in thousand tonnes
1	2	3	4	5	6	7	8	9	10	11	12	13	14	STATE		
आंध्रप्रदेश														Andhra Pradesh		
अ	1729.8	1313.5	1310.7	1190.2	1066.7	1051.8	1053.2	881.4	887.6	852.7	789.0	752.0	767.0	A		
प	1145.6	612.8	902.4	851.2	665.5	908.7	872.6	682.7	648.6	627.0	515.0	523.0	538.0	P		
य	662	467	688	715	624	864	829	775	731	735	653	695	701	Y		
गुजरात														Gujrata		
अ	525.6	780.8	872.7	852.7	509.0	448.5	376.2	344.1	324.8	348.2	283.6	239.0	216.0	A		
प	125.2	425.1	433.3	379.0	199.2	323.6	280.1	191.6	233.4	310.5	228.6	212.0	260.0	P		
य	238	544	497	444	391	722	745	557	719	892	806	887	1204	Y		
कर्नाटक														Karnatak		
अ	2465.2	2105.8	2338.9	2154.6	2086.1	2306.1	2085.5	2150.1	1976.3	1998.5	1897.0	1849.9	2024.0	A		
प	1570.5	1537.6	1627.3	1353.3	1707.1	1925.9	1895.2	1612.9	1717.5	1897.7	1254.0	1643.2	1846.0	P		
य	637	730	696	628	818	835	909	750	869	950	661	888	912	Y		
मध्य प्रदेश														Madhya Pradesh		
अ	2092.5	1810.5	1748.0	1648.2	1381.2	1422.9	1287.6	1171.6	994.2	922.4	843.7	763.6	713.6	A		
प	1931.4	1635.3	1737.0	1490.3	1007.6	1555.2	1269.2	783.0	844.0	792.2	718.9	740.4	558.9	P		
य	923	903	994	904	730	1093	986	668	849	859	852	970	783	Y		
महाराष्ट्र														Maharashtra		
अ	6662.8	6185.1	6427.8	6331.1	5485.1	5921.0	6165.0	5351.4	5557.3	5692.0	5500.3	4775.1	5141.0	A		
प	5951.9	4277.9	6635.1	5948.0	3390.1	6687.6	5976.2	4580.8	4940.1	6240.5	3780.3	4483.5	4660.0	P		
य	893	692	1032	939	618	1129	969	856	889	1096	687	939	906	Y		
राजस्थान														Rajasthan		
अ	981.4	1042.8	826.9	931.0	707.7	775.4	660.6	678.6	593.5	622.6	561.3	535.3	555.9	A		
प	216.6	539.4	327.6	518.4	157.4	411.5	160.5	273.1	139.4	290.9	267.2	153.8	173.2	P		
य	221	517	396	557	222	531	243	402	235	467	476	287	312	Y		

तामिळनाडू	..															Tamilnadu
अ	..	764.2	592.7	583.7	541.4	511.8	484.2	506.3	548.6	383.4	395.0	380.4	364.9	487.7		A
प	..	768.8	561.0	562.9	548.8	552.6	486.2	486.2	605.8	329.7	361.8	377.7	369.2	480.9		P
य	..	1006	947.0	964	1014	1080	1004	960	1104	860	916	993	1012	986		Y
उत्तर प्रदेश	..															Uttar Pradesh
अ	..	587.6	555.3	571.0	526.5	459.8	472.3	440.9	465.9	441.0	433.3	383.5	354.0	352.0		A
प	..	439.7	503.0	615.0	493.0	361.7	436.7	422.6	409.4	418.0	361.8	338.3	248.0	307.0		P
य	..	748	906	1077	936	787	925	958	879	948	835	882	701	872		Y
इतर	..															Others
अ	..	190.3	212.8	158.2	182.0	152.4	158.4	134.7	155.9	168.2	166.2	162.3	160.5	140.7		A
प	..	46.6	78.3	57.8	99.2	58.2	70.1	52.3	58.0	56.4	51.2	48.1	42.3	38.7		P
य	..	245	368	365	545	382	443	388	372	335	308	296	264	275		Y
अखिल भारत	..															All India
अ	..	15999.4	14599.3	14837.9	14357.4	12359.8	13040.6	12710.0	11747.6	11326.3	11430.9	10801.1	9794.3	10397.9		A
प	..	12196.3	10170.4	12898.4	11681.2	8099.4	12805.5	11414.9	9197.3	9327.1	10933.6	7528.1	8415.4	8862.7		P
य	..	762	697	869	814	655	982	898	802	823	956	697	859	852		Y

तक्ता एकवीस- चालू
TABLE XXI— Contd.

राज्य	1987-88	1988-89	1989-90	1990-91	1991-92	1992-93	1993-94	1994-95	1995-96	1996-97	1997-98	1998-99	1999-2000	STATE	अ-क्षेत्र हजार हेक्टरमध्ये	A- Area in thousand hectares
															प-उत्पादन हजार टनामध्ये	P- Production-in thousand tonnes
							बाजरी								य-हेक्टरी उत्पन्न किलोग्रॅममध्ये	Y- Yield in Kg. per hectare
1	2	3	4	5	6	7	Bajri	8	9	10	11	12	13	14		
आंध्रप्रदेश																Andhra Pradesh
अ	311.7	281.9	258.3	231.4	192.0	170.8	143.2	137.8	133.3	132.0	96.0	127.0	103.0		A	
प	155.9	196.5	181.6	167.7	135.2	128.6	110.7	103.5	127.2	122.0	67.0	119.0	87.3		P	
य	500	697	703	725	704	753	773	751	954	924	698	937	848		Y	
गुजरात																Gujrat
अ	786.4	1489.1	1331.6	1152.2	1149.6	1273.2	1212.1	1204.6	1086.9	1072.4	1095.7	1037.6	926.2		A	
प	346.1	1487.5	1325.3	1024.6	819.1	1652.2	767.5	1272.0	1059.2	1308.9	1495.0	1280.8	850.6		P	
य	440	999	995	889	713	1298	633	1056	975	1221	1364	1234	918		Y	
हरयाणा																Haryana
अ	470.0	786.0	621.0	609.0	566.0	634.0	509.0	584.0	575.0	571.0	584.0	606.0	586.0		A	
प	109.0	958.0	432.0	526.0	320.0	739.0	329.0	736.0	409.0	650.0	673.0	611.0	581.0		P	
य	232	1219	696	864	565	1166	646	1260	711	1138	1152	1008	991		Y	
कर्नाटक																Karnatak
अ	469.6	461.3	514.2	420.0	411.8	374.8	300.0	294.0	400.1	416.5	302.1	417.1	424.0		A	
प	259.0	202.7	281.2	205.5	226.4	214.8	183.6	120.4	269.3	270.4	132.9	283.2	254.0		P	
य	552	437	547	489	550	573	612	410	673	649	440	679	599		Y	
मध्य प्रदेश																Madhy Pradesh
अ	179.3	174.7	169.9	173.0	158.2	157.0	152.1	147.8	134.5	139.8	142.4	141.2	134.4		A	
प	124.3	157.5	134.1	152.2	115.6	148.2	125.6	124.9	117.5	136.0	154.2	165.5	133.9		P	
य	693	902	789	880	731	944	826	845	874	973	1083	1172	996		Y	
महाराष्ट्र																Maharashtra
अ	1814.9	1963.7	1912.7	1927.0	1910.5	1908.1	1790.5	1765.8	1664.9	1946.8	1671.2	1759.7	1736.4		A	
प	909.6	900.5	1204.5	1114.3	897.8	1779.6	1210.4	1113.3	965.4	1831.1	1119.0	1492.5	1134.0		P	
य	501	459	630	578	470	933	676	630	580	941	670	848	653		Y	

पंजाब	..														Punjab
अ	..	13.0	16.0	11.0	11.0	10.0	8.0	16.0	11.0	8.0	6.0	8.0	4.0	5.0	A
प	..	13.0	13.0	10.0	12.0	11.0	8.0	19.0	12.0	8.0	6.0	8.0	4.0	4.0	P
य	..	1000	813	909	1091	1100	1000	1187	1090	1000	1000	1000	1000	800	Y
राजस्थान	..														Rajasthan
अ	..	3571.0	5707.9	4927.8	4854.8	4597.0	5002.6	4363.5	4964.0	4271.7	4710.3	4701.5	4183.5	3930.3	A
प	..	462.8	2694.2	1829.8	2491.9	1071.7	2893.5	1047.7	2561.2	1156.3	2315.2	2510.5	1800.3	1298.9	P
य	..	130	472	371	513	233	578	240	516	271	492	534	430	330	Y
तामिळनाडू	..														Tamilnadu
अ	..	275.3	289.0	272.0	274.1	246.0	219.6	212.5	212.4	172.5	164.6	168.6	153.9	175.5	A
प	..	283.9	303.1	324.2	296.3	271.7	251.2	238.2	284.4	188.9	194.9	212.9	206.1	212.8	P
य	..	1031	1049	1192	1081	1104	1144	1121	1339	1095	1184	1257	1339	1213	Y
उत्तर प्रदेश	..														Uttar Pradesh
अ	..	786.2	835.1	843.4	785.1	746.3	838.3	815.0	761.7	842.0	796.1	875.7	842.8	807.1	A
प	..	616.1	839.8	903.1	875.1	770.0	1046.6	922.3	805.4	1061.0	1017.3	1260.3	979.3	1085.5	P
य	..	784	1006	1071	1115	1032	1248	1132	1057	1260	1278	1439	1162	1345	Y
इतर	..														Others
अ	..	36.0	38.0	37.6	38.8	40.1	30.5	32.3	30.9	30.3	24.7	22.3	24.4	27.1	A
प	..	17.8	26.9	23.3	28.2	26.5	19.0	20.1	21.4	19.1	13.4	12.5	13.9	15.4	P
य	..	494	708	620	727	661	623	622	684	630	543	561	570	568	Y
अखिल भारत	..														All India
अ	..	8713.4	12045.7	10899.5	10476.4	10027.5	10616.9	9546.2	10114.0	9319.2	9980.2	9667.5	9297.2	8855.0	A
प	..	3297.5	7779.7	6649.1	6893.8	4665.0	8880.7	4974.1	7154.5	5380.9	7865.2	7644.4	6955.6	5657.4	P
य	..	378	646	610	658	465	836	521	707	577	788	791	748	639	Y

तक्ता एकवीस-- चालू
TABLE XXI— Contd.

राज्य 1	1987-88 2	1988-89 3	1989-90 4	1990-91 5	1991-92 6	1992-93 7	1993-94 8	1994-95 9	1995-96 10	1996-97 11	1997-98 12	1998-99 13	1999-2000 14	STATE
														STATE
आंध्रप्रदेश														Andhra Pradesh
अ	303.5	296.8	298.4	309.4	317.4	321.9	304.0	314.3	333.1	361.0	396.0	399.0	439.0	A
प	532.9	490.7	669.5	645.6	635.2	850.1	776.0	800.5	876.8	1190.0	1083.0	1383.0	1397.0	P
य	1756	1653	2244	2087	2001	2660	2553	2547	2632	3296	2735	3466	3182	Y
बिहार														Bihar
अ	659.2	692.8	700.6	664.8	689.0	698.2	721.6	748.1	717.7	780.4	705.2	711.1	804.1	A
प	753.0	1082.4	1203.1	1037.5	1277.3	1160.8	1423.2	1452.6	1369.4	1670.3	1309.5	1527.5	1611.3	P
य	1142	1562	1717	1561	1854	1663	1972	1942	1908	2140	1857	2148	2004	Y
गुजरात														Gujrat
अ	274.9	337.2	323.3	368.8	343.5	367.7	370.7	372.4	377.8	399.0	399.8	408.3	391.0	A
प	92.6	455.9	480.4	529.8	350.5	557.3	383.5	331.4	374.3	618.0	658.2	696.0	504.0	P
य	337	1352	1486	1437	1020	1516	1035	889	991	1549	1646	1705	1289	Y
हिमाचल प्रदेश														Himachal Pradesh
अ	293.4	315.1	313.6	319.1	310.0	310.3	314.6	312.2	307.9	307.3	311.9	305.0	299.9	A
प	405.7	483.1	669.2	655.0	380.1	641.6	669.8	636.6	660.7	589.4	620.7	671.3	681.4	P
य	1383	1533	2134	2053	1871	2068	2129	2039	2146	1918	1990	2201	2272	Y
जम्मू व काश्मीर														Jammu & Kashmir
अ	292.6	292.2	296.6	297.7	295.0	296.1	298.6	298.6	303.9	304.9	310.9	311.4	317.3	A
प	298.0	441.8	446.7	445.6	504.3	491.0	558.6	558.6	536.0	454.4	440.9	532.4	471.2	P
य	1018	1512	1506	1497	1709	1658	1870	1870	1764	1490	1418	1710	1485	Y
कर्नाटक														Karnatak
अ	204.9	255.0	252.7	252.4	279.9	315.2	317.5	352.7	365.1	445.6	561.4	512.4	608.0	A
प	500.3	676.8	707.7	637.4	855.3	977.2	947.4	1041.6	1142.4	1385.2	1510.9	1671.3	1688.0	P
य	2442	2654	3801	2525	3066	3100	2984	2953	3129	3109	2691	3262	2276	Y
मध्य प्रदेश														Madhya Pradesh
अ	849.0	860.4	878.9	877.0	877.5	908.3	903.6	853.6	857.4	847.4	860.7	852.2	854.7	A
प	872.9	1193.6	1457.8	1236.8	862.6	1427.9	1331.9	836.4	1150.4	946.0	1135.4	1232.7	1354.7	P
य	1028	1387	1659	1110	983	1572	1474	980	1342	1116	1319	1446	1585	Y
पंजाब														Punjab
अ	233.0	249.0	210.0	188.0	177.0	189.0	194.0	174.0	171.0	166.0	165.0	154.0	162.0	A
प	365.0	293.0	399.0	336.0	347.0	434.0	359.0	324.0	307.0	352.0	345.0	352.0	417.0	P
य	1567	1177	1900	1787	1960	2296	1851	1862	1795	2120	2091	2286	2574	Y

राजस्थान	..														Rajasthan
अ	..	802.2	892.1	943.6	983.6	949.1	954.2	920.5	922.8	911.1	927.9	974.5	951.0	933.6	A
प	..	302.2	1221.7	1315.3	1303.3	767.2	1009.7	924.8	671.6	811.8	1028.6	1232.0	1032.2	973.2	P
य	..	177	1369	1394	1325	808	1058	1005	728	891	1109	1264	1085	1042	Y
उत्तर प्रदेश	..														Uttar Pradesh
अ	..	1135.2	1153.9	1149.5	1085.4	1066.6	1072.6	1091.1	1047.5	1090.0	1065.5	1063.2	995.8	954.0	A
प	..	996.8	1202.1	1586.9	1432.2	1163.6	1644.8	1329.0	1396.3	1498.0	1535.9	1640.3	1012.9	1358.0	P
य	..	878	1042	1381	1320	1091	1533	1218	1333	1374	1441	1543	1017	1423	Y
महाराष्ट्र	..														Maharashtra
अ	..	96.5	114.1	93.8	108.8	117.0	176.4	230.2	246.0	232.4	331.6	240.7	278.4	279.9	A
प	..	120.0	140.3	105.3	135.3	129.3	274.4	389.6	378.0	338.2	502.8	297.7	511.4	417.0	P
य	..	1244	1230	1123	1244	1105	1556	1692	1537	1455	1516	1237	1837	1490	Y
इतर	..														Others
अ	..	416.5	462.5	454.1	449.3	437.4	352.6	328.6	463.6	311.5	323.8	331.9	325.1	383.0	A
प	..	481.9	547.3	610.4	567.2	592.0	517.3	508.2	689.9	469.0	496.2	542.6	525.0	599.9	P
य	..	1157	1183	1344	1262	1351	1467	1517	1488	1506	1532	1635	1615	1566	Y
अखिल भारत	..														All India
अ	..	5560.9	5896.7	5915.1	5904.3	5859.4	5962.5	5995.0	6101.8	5978.9	6260.4	6321.2	6203.7	6426.5	A
प	..	5721.3	8228.7	9651.3	8961.7	8064.4	9992.1	9601.0	9117.5	9534.0	10768.8	10816.2	11147.7	11472.7	P
य	..	1029	1395	1632	1518	1376	1676	1602	1493	1595	1720	1711	1797	1785	Y

तक्ला एकवीस-- चालू
TABLE XXI— Contd.

राज्य 1	1987-88	1988-89	1989-90	1990-91	1991-92	1992-93	1993-94	1994-95	1995-96	1996-97	1997-98	1998-99	1999-2000	STATE
	2	3	4	5	6	7	8	9	10	11	12	13	14	
आंध्रप्रदेश														Andhra Pradesh
अ	173.4	168.1	171.0	164.1	145.8	144.7	140.3	124.5	126.8	120.0	97.8	103.0	92.1	A
प	169.3	171.0	207.8	191.3	152.2	159.6	163.3	150.6	148.0	148.0	90.0	122.0	110.0	P
य	976	1017	1215	1166	1044	1103	1164	1210	1167	1233	920	1184	1194	Y
बिहार														Bihar
अ	103.4	106.7	104.3	97.6	91.1	87.4	94.2	90.9	82.5	80.1	74.3	72.0	70.4	A
प	52.2	67.1	80.2	88.2	71.7	63.8	65.6	69.8	74.7	75.7	65.3	61.3	61.4	P
य	505	629	769	904	787	730	696	768	905	945	879	857	872	Y
कर्नाटक														Karnatak
अ	1116.2	1150.4	1167.3	1054.4	1066.1	1038.4	1028.5	987.61	1019.9	1035.2	938.5	1030.7	899.0	A
प	1203.8	1178.0	1399.4	1043.0	1443.7	1536.1	1566.6	1417.9	1618.2	1495.1	1283.0	1734.1	1431.0	P
य	1078	1024	1199	989	1354	1479	1523	1436	1587	1444	1367	1682	1592	Y
महाराष्ट्र														Maharashtra
अ	213.8	205.0	206.6	207.5	204.7	193.9	165.6	163.0	152.9	150.6	156.6	157.0	156.4	A
प	209.2	227.3	217.0	213.8	188.2	207.5	173.8	176.6	160.6	152.5	146.8	159.1	168.1	P
य	978	1109	1050	1030	919	1070	1050	1083	1050	1013	937	1013	1075	Y
ओरिस्सा														Orisa
अ	224.2	260.6	245.5	256.8	246.5	79.9	85.2	78.2	71.5	81.3	79.9	81.1	81.8	A
प	206.4	253.2	241.2	253.6	189.8	41.8	54.7	46.1	43.7	49.0	47.1	51.9	52.9	P
य	921	972	982	988	770	523	642	590	611	603	589	640	647	Y
तामिळनाडू														Tamilnadu
अ	198.5	193.0	201.5	169.7	158.4	150.5	158.0	166.7	121.6	111.4	107.0	120.0	162.4	A
प	329.1	273.4	356.0	316.2	310.6	291.0	331.0	316.9	221.0	190.5	217.9	240.6	310.2	P
य	1658	1417	1767	1863	1961	1934	2095	1901	1817	1710	2036	2005	1910	Y
उत्तर प्रदेश														Uttar Pradesh
अ	146.3	149.2	162.3	140.5	139.7	140.2	142.4	155.4	137.8	143.9	143.9	134.8	143.0	A
प	107.1	174.5	200.1	171.0	171.6	176.7	181.7	202.1	186.2	184.8	185.0	184.4	197.9	P
य	732	1170	1233	1217	1228	1260	1276	1301	1351	1284	1286	1368	1384	Y
इतर														Others
अ	86.2	84.3	84.5	80.7	77.6	70.3	70.1	65.2	60.7	61.7	58.6	59.6	57.5	A
प	41.9	65.2	64.8	62.9	54.0	54.9	60.5	50.4	49.0	51.5	51.7	54.7	53.2	P
य	486	773	767	779	696	781	863	773	807	835	882	918	925	Y
अखिल भारत														All India
अ	2262.0	2317.3	2343.0	2171.3	2129.9	1905.3	1884.3	1831.5	1773.7	1784.2	1656.6	1758.2	1662.6	A
प	2319.0	2409.7	2766.5	2340.0	2581.8	2531.4	2597.2	2430.4	2501.4	2347.1	2086.8	2608.1	2384.7	P
य	1025	1040	1481	1078	1212	1329	1378	1327	1410	1315	1260	1483	1434	Y

तक्ता एकवीस-- चालू
TABLE XXI— Contd.

राज्य 1	1987-88	1988-89	1989-90	1990-91	1991-92	1992-93	1993-94	1994-95	1995-96	1996-97	1997-98	1998-99	1999-2000	STATE
	2	3	4	5	6	7	8	9	10	11	12	13	14	
आंध्रप्रदेश														Andhra Pradesh
अ	323.9	246.0	220.3	189.1	119.9	109.5	113.1	96.2	98.3	84.0	65.9	74.0	63.0	A
प	147.0	106.1	160.9	115.3	69.3	66.1	86.0	48.7	72.8	55.2	35.6	47.0	34.7	P
य	454	431	730	610	578	604	760	506	741	657	540	635	551	Y
बिहार														Bihar
अ	79.3	75.8	69.8	65.9	57.8	53.0	53.3	46.4	44.0	48.0	39.5	32.0	34.0	A
प	41.9	47.6	41.7	35.4	40.5	34.3	34.2	27.5	21.6	29.5	20.3	18.3	19.1	P
य	528	628	597	537	701	647	642	593	491	615	514	572	562	Y
गुजरात														Gujrat
अ	53.2	107.4	61.5	38.8	36.2	37.2	33.6	28.7	26.3	14.3	17.7	13.6	16.7	A
प	10.4	57.5	35.5	23.3	14.8	18.6	14.5	12.9	11.6	6.3	7.4	5.6	5.1	P
य	195	535	577	601	409	500	432	449	441	441	418	412	305	Y
कर्नाटक														Karnatak
अ	254.8	216.9	205.3	159.4	125.2	117.0	118.2	105.5	91.2	92.4	75.3	90.1	65.0	A
प	107.8	93.7	80.3	68.2	60.4	55.2	61.4	56.3	40.6	40.3	38.3	41.6	30.0	P
य	423	432	391	428	482	462	519	477	445	436	509	462	462	Y
मध्य प्रदेश														Madhya Pradesh
अ	1293.6	1258.2	1228.8	1203.1	1131.6	1083.9	1038.9	1010.8	878.7	910.4	875.1	850.4	790.9	A
प	356.6	293.1	292.5	328.8	240.4	256.2	296.7	266.5	239.5	242.0	208.6	240.2	223.9	P
य	276	233	238	273	212	236	286	264	273	266	238	282	283	Y
महाराष्ट्र														Maharashtra
अ	191.7	196.8	141.6	110.5	129.6	121.8	98.4	103.5	141.9	77.5	122.5	124.5	93.8	A
प	105.0	104.2	118.3	95.5	100.1	103.5	85.2	70.1	99.0	56.1	65.7	74.1	66.6	P
य	548	529	835	855	772	850	866	677	698	724	536	595	710	Y

तक्ता एकवीस-- चालू
TABLE XXI— Contd.

ज्वारवर्गीय धान्ये
Small Millets

अ-क्षेत्र हजार हेक्टरमध्ये
प-उत्पादन हजार टनामध्ये
य-हेक्टरी उत्पन्न किलोग्रॅममध्ये

A- Area in thousand hectares
P- Production in thousand tonnes
Y- Yield in Kg. per hectare

1	2	3	4	5	6	7	8	9	10	11	12	13	14		
तामीळनाडू	..														Tamilnadu
अ	..	235.6	215.4	209.5	169.0	143.5	123.8	116.0	152.7	86.9	82.9	76.0	69.6	94.4	A
प	..	248.7	191.0	112.7	102.2	128.5	110.7	114.9	144.1	67.7	64.3	63.3	68.8	71.1	P
य	..	1056	887	538	605	895	894	692	944	779	776	833	989	753	Y
उत्तर प्रदेश	..														Uttar Pradesh
अ	..	210.8	205.2	369.0	320.0	155.1	152.4	139.3	147.8	143.0	134.3	124.6	112.1	117.8	A
प	..	123.2	157.6	353.0	312.0	125.6	125.2	123.6	138.7	137.9	140.2	127.8	114.6	127.5	P
य	..	584	768	957	975	811	822	887	938	964	1044	1026	1022	1082	Y
इतर	..														Others
अ	..	232.8	220.8	197.3	191.6	188.7	184.4	176.7	167.9	151.9	157.3	132.8	128.3	123.4	A
प	..	108.0	112.7	110.6	109.6	102.5	99.0	100.6	107.3	88.1	94.3	77.9	60.6	63.5	P
य	..	464	510	561	572	543	538	569	639	580	599	587	472	515	Y
अखिल भारत	..														All India
अ	..	2875.7	2742.5	2703.1	2447.4	2087.6	1983.0	1887.5	1859.5	1662.2	1601.1	1529.4	1494.6	1393.0	A
प	..	1248.6	1163.5	1305.5	1190.0	882.1	868.8	917.1	866.1	778.8	728.2	644.9	670.8	641.5	P
य	..	434	424	483	486	423	438	486	466	469	455	422	449	461	Y

तक्ता एकवीस-- चालू
TABLE XXI— Contd.

राज्य 1	गहू Wheat													STATE
	1987-88 2	1988-89 3	1989-90 4	1990-91 5	1991-92 6	1992-93 7	1993-94 8	1994-95 9	1995-96 10	1996-97 11	1997-98 12	1998-99 13	1999-2000 14	
बिहार	Bihar
अ	..	2115.9	2112.0	1988.1	1965.0	1984.8	1974.0	2069.9	2045.0	2134.3	2088.9	2074.7	2121.3	A
प	..	3257.0	3557.0	3270.2	3560.4	3594.3	3449.5	4356.7	4274.0	4238.9	4560.7	4848.7	4403.7	P
य	..	1539	1684	1645	1812	1811	1747	2105	2090	1986	2183	2337	2076	Y
गुजरात	Gujrat
अ	..	192.4	648.8	619.1	717.0	409.0	611.2	487.3	720.8	506.1	581.0	694.1	701.4	A
प	..	351.2	1512.5	1101.7	1443.7	905.7	1360.2	928.2	1962.4	1123.5	1336.0	1647.0	1702.6	P
य	..	1825	2331	1780	2014	2214	2225	1905	2723	2220	2299	2373	2427	Y
हरयाणा	Haryana
अ	..	1731.0	1827.0	1859.0	1850.0	1808.0	1956.0	1998.0	1986.0	1972.0	2017.0	2064.0	2188.0	A
प	..	4861.0	6225.0	5913.0	6440.0	6502.0	7083.0	7231.0	7303.0	7291.0	7826.0	7554.0	8568.0	P
य	..	2808	3407	3181	3481	3596	3621	3619	3677	3697	3880	3660	3916	Y
हिमाचल प्रदेश	Himachal Pradesh
अ	..	374.9	373.0	370.7	376.3	378.1	366.7	373.9	373.9	380.8	357.2	377.3	377.4	A
प	..	351.2	512.5	543.7	601.7	595.8	593.5	412.6	412.6	537.1	531.0	641.3	641.4	P
य	..	937	1374	1467	1599	1576	1618	1104	1104	1410	1487	1700	1700	Y
जम्मू व काश्मीर	Jammu & Kashmir
अ	..	242.7	242.7	226.2	245.0	248.0	248.7	248.1	248.1	243.8	246.9	244.7	242.6	A
प	..	245.6	245.6	262.2	297.4	308.0	347.4	352.1	352.1	399.2	412.6	396.5	368.4	P
य	..	1012	1012	1159	1214	1242	1396	1419	1419	1637	1671	1620	1519	Y
कर्नाटक	Karnatak
अ	..	266.7	237.5	247.9	198.1	198.6	223.9	237.1	243.2	218.7	248.4	250.7	269.0	A
प	..	140.8	166.3	89.3	124.8	142.1	158.1	192.0	171.8	145.6	190.3	118.5	219.4	P
य	..	528	700	360	630	716	706	810	706	666	766	473	816	Y
मध्य प्रदेश	Madhya Pradesh
अ	..	3666.7	3666.9	3283.9	3834.3	3547.0	3671.9	4148.0	4155.0	4019.8	4327.2	4589.7	4661.5	A
प	..	4546.2	4797.4	4119.7	5832.6	5138.0	5242.6	6766.6	7164.7	6666.6	7793.2	7220.2	8333.4	P
य	..	1240	1308	1255	1521	1449	1428	1631	1724	1658	1801	1573	1788	Y

तक्ता एकवीस-- चालू
TABLE XXI-- Contd.

1	2	3	4	5	6	7	8	9	10	11	12	13	14		
महाराष्ट्र	..													Maharashtra	
अ	..	732.7	879.0	841.9	873.4	627.6	679.5	753.4	766.7	701.7	799.0	747.0	1015.5	1049.1	A
प	..	633.4	1043.2	907.1	981.7	625.7	797.6	1055.9	1111.2	897.7	1167.0	671.0	1308.5	1436.1	P
य	..	864	1187	1077	1052	997	815	1401	1449	1279	1460	898	1289	1369	Y
पंजाब	..													Punjab	
अ	..	3131.0	3158.0	3251.0	3272.0	3233.0	3281.0	3335.0	3311.0	3223.0	3229.0	3300.0	3338.0	3388.0	A
प	..	11084.0	11580.0	11681.0	12155.0	12295.0	12369.0	13377.0	13542.0	12518.0	13672.0	12715.0	14460.0	15910.0	P
य	..	3540	3667	3593	3715	3803	3770	4011	4090	3884	4234	3853	4332	4696	Y
राजस्थान	..													Rajasthan	
अ	..	1533.4	1769.6	1650.4	1814.1	1779.2	2250.8	2013.0	2321.9	2196.2	2474.3	2679.7	2766.3	2650.2	A
प	..	2909.1	3964.1	3400.1	4308.5	4478.4	5147.8	3459.5	5612.8	5493.3	6782.0	6701.0	6879.8	6731.9	P
य	..	1897	2240	2060	2375	2517	2287	1719	2417	2501	2741	2501	2487	2540	Y
उत्तर प्रदेश	..													Uttar Pradesh	
अ	..	8484.5	8702.3	8637.5	8567.7	8631.0	8908.4	9029.8	8995.0	8924.1	9014.3	9152.8	9317.9	9399.7	A
प	..	16789.0	19611.3	17684.1	18600.1	20229.4	19834.3	20822.1	22560.2	21815.6	24049.6	22833.9	23465.2	25976.4	P
य	..	1979	2254	2047	2171	2344	2226	2306	2508	2445	2688	2495	2518	2764	Y
पश्चिम बंगाल	..													West Bengal	
अ	..	374.2	300.1	326.7	269.1	248.1	272.1	306.9	325.6	337.8	351.1	367.4	367.5	364.0	A
प	..	673.9	625.0	569.0	530.2	557.5	587.3	632.1	744.5	725.3	839.0	810.5	778.1	796.0	P
य	..	1801	2083	1742	1970	2247	2158	2060	2287	2147	2390	2206	2117	2187	Y
इतर	..													Others	
अ	..	216.6	192.2	199.5	185.1	169.5	144.7	146.9	147.0	152.7	152.8	154.0	146.9	145.8	A
प	..	327.0	270.3	308.4	325.0	317.6	239.0	254.5	257.7	245.6	190.8	187.4	159.0	179.3	P
य	..	1510	1406	1546	1755	1874	1657	1732	1753	1608	1249	1217	1082	1230	Y
अखिल भारत	..													All India	
अ	..	23062.7	24109.1	23501.9	24167.1	23261.9	24588.9	25147.3	25639.2	25011.0	25887.1	26696.1	27523.3	27434.2	A
प	..	46169.4	54110.2	49849.5	55134.5	55689.5	57210.1	59840.3	65469.0	62097.4	69350.2	66345.0	71287.5	75574.0	P
य	..	2002	2244	2121	2281	2394	2367	2380	2553	2483	2679	2485	2590	2755	Y

तक्ता एकवीस-- चालू
TABLE XXI— Contd.

राज्य 1	1987-88	1988-89	1989-90	1990-91	1991-92	1992-93	1993-94	1994-95	1995-96	1996-97	1997-98	1998-99	1999-2000	STATE
	2	3	4	5	6	7	8	9	10	11	12	13	14	
बिहार	..													Bihar
अ	..	73.4	58.5	57.0	55.0	51.0	41.0	45.2	41.9	44.4	42.3	42.8	40.9	A
प	..	54.1	46.3	47.0	51.5	45.4	33.4	44.5	41.8	41.2	49.4	44.2	47.3	P
य	..	737	791	825	933	890	815	985	998	928	1168	1033	1156	Y
हरयाणा	..													Haryana
अ	..	63.0	64.0	51.0	51.0	57.0	54.0	39.0	58.0	40.0	35.0	40.0	36.0	A
प	..	99.0	128.0	99.0	107.0	118.0	125.0	108.0	160.0	100.0	90.0	112.0	100.0	P
य	..	1571	2000	1941	2098	2070	2315	2769	2759	2500	2571	2800	2778	Y
हिमाचल प्रदेश	..													Himachal Pradesh
अ	..	30.7	28.3	28.7	29.3	26.3	27.1	22.9	22.9	25.1	26.3	26.3	27.7	A
प	..	28.7	34.4	37.1	43.1	36.6	32.1	26.5	26.5	31.8	34.5	34.5	41.4	P
य	..	935	1216	1293	1471	1392	1185	1157	1157	1267	1312	1312	1495	Y
मध्य प्रदेश	..													Madhya Pradesh
अ	..	132.5	115.3	107.4	105.7	85.7	81.9	84.7	84.2	92.0	83.9	91.5	93.0	A
प	..	124.3	93.1	103.0	110.5	98.1	75.0	105.3	108.8	114.1	91.5	110.7	106.0	P
य	..	938	807	959	1045	1145	916	1243	1292	1240	1091	1210	1140	Y
पंजाब	..													Punjab
अ	..	39.0	46.0	39.0	37.0	50.0	46.0	36.0	45.0	38.0	33.0	37.0	31.0	A
प	..	89.0	123.0	99.0	102.0	147.0	119.0	99.0	145.0	119.0	107.0	111.0	100.0	P
य	..	2282	2674	2538	2757	2940	2587	2750	3222	3132	3242	3000	3226	Y
राजस्थान	..													Rajasthan
अ	..	236.4	240.5	214.8	234.2	253.9	243.8	178.0	236.2	196.4	188.5	263.0	215.8	A
प	..	367.9	413.5	340.9	438.4	467.6	375.5	246.4	436.9	389.9	378.0	502.6	426.4	P
य	..	1556	1719	1587	1872	1842	1540	1384	1850	1985	2005	1911	1976	Y
उत्तर प्रदेश	..													Uttar Pradesh
अ	..	529.7	504.1	470.0	426.4	410.4	404.2	372.2	337.3	369.4	332.4	339.9	330.5	A
प	..	776.2	864.5	734.0	755.5	766.1	737.0	670.3	654.0	699.0	699.4	753.0	702.7	P
य	..	1465	1715	1562	1772	1867	1823	1801	1752	1892	2104	2215	2126	Y

तक्ता एकवीस-- चालू
TABLE XXI— Contd.

1	2	3	4	5	6	7	8	9	10	11	12	13	14	
पश्चिम बंगाल ..														West Bengal
अ ..	12.3	10.7	10.2	10.3	7.4	6.3	6.0	4.7	7.1	5.4	6.1	5.9	5.0	A
प ..	13.7	8.7	14.9	11.6	9.1	6.2	5.4	3.4	7.1	5.0	5.0	5.9	15.0	P
य ..	1114	813	1461	1126	1230	984	900	723	1000	926	800	1000	3000	Y
इतर ..														Others
अ ..	25.7	13.7	12.5	13.3	12.2	11.3	10.1	10.3	11.1	10.6	11.2	12.0	8.2	A
प ..	23.9	10.1	10.8	12.8	10.8	9.2	7.3	7.1	8.1	7.2	6.4	8.1	16.4	P
य ..	930	737	864	962	885	814	723	600	700	600	571	675	2000	Y
अखिल भारत ..														All India
अ ..	1142.7	1081.1	990.6	962.2	953.9	915.6	794.1	840.5	823.5	757.4	857.8	792.8	728.0	A
प ..	1576.8	1721.6	1485.7	1632.4	1698.7	1512.4	1312.7	1583.5	1510.2	1462.0	1679.4	1537.8	1456.5	P
य ..	1380	1592	1500	1697	1781	1652	1653	1884	1834	1930	1958	1940	2001	Y

तक्ता एकवीस-- चालू
TABLE XXI— Contd.

राज्य 1	1987-88	1988-89	1989-90	1990-91	1991-92	1992-93	1993-94	1994-95	1995-96	1996-97	1997-98	1998-99	1999-2000	STATE
	2	3	4	5	6	7	8	9	10	11	12	13	14	
आंध्र प्रदेश														Andhra Pradesh
अ	6058.5	6535.9	6476.1	6130.1	5786.2	5412.8	5311.6	5076.7	5281.9	5671.2	4955.7	5783.0	5378.6	A
प	9242.7	12207.7	12089.8	11634.1	10913.6	10918.9	11576.5	11013.3	10895.4	12837.2	10306.6	14078.0	12662.8	P
य	1526	1868	1867	1898	1886	2017	2179	2169	2063	2264	2080	2434	2354	Y
आसाम														Assam
अ	2462.7	2435.0	2558.0	2605.1	2633.1	2624.7	2631.4	2559.0	2619.8	2609.1	2604.2	2540.0	2716.8	A
प	2838.2	2577.3	2900.1	3393.3	3325.9	3395.9	3478.0	3429.8	3504.1	3463.7	3513.1	3364.8	3977.9	P
य	1152	1058	1134	1303	1263	1294	1322	1340	133.8	1328	1349	1325	1464	Y
बिहार														Bihar
अ	8148.8	8368.8	8220.7	8252.0	7986.3	7381.5	7715.5	7712.3	8071.6	8117.6	8057.8	8072.7	8104.5	A
प	8840.6	11160.5	10998.4	11343.1	9788.0	8389.1	12040.6	12041.7	12392.7	13672.2	13427.5	12833.6	13848.0	P
य	1085	1334	1338	1375	1226	1137	1561	1561	1535	1684	1666	1590	1709	Y
गुजरात														Gujarat
अ	2220.0	3932.1	3842.2	3690.1	3073.9	3338.2	3103.5	3301.2	2910.8	3077.1	3182.3	3041.7	2715.8	A
प	1225.6	4834.3	4220.4	4216.9	2999.8	4761.6	3239.9	4728.4	3646.5	4544.8	5096.4	4933.2	3646.1	P
य	552	1229	1098	1143	976	1426	1044	1432	1253	1477	1601	1622	1343	Y
हरयाणा														Haryana
अ	2903.0	3474.0	3299.0	3336.0	3201.0	3499.0	3418.0	3563.0	3569.0	3610.0	3758.0	4063.0	4154.0	A
प	6190.0	8830.0	8223.0	9021.0	8823.0	9921.0	9785.0	10500.0	9725.0	11103.0	10973.0	11770.0	12990.0	P
य	2132	2542	2493	2704	2756	2835	2863	2947	2725	3076	2920	2897	3127	Y
हिमाचल प्रदेश														Himachal Pradesh
अ	815.7	825.1	824.9	831.6	818.3	806.1	812.8	810.6	812.9	789.7	817.6	808.1	804.6	A
प	866.9	1126.1	1358.1	1420.7	1326.4	1390.8	1220.7	1197.4	1351.7	1277.1	1428.6	1477.8	1323.1	P
य	1063	1365	1646	1708	1621	1725	1502	1477	1663	1617	1747	1829	1644	Y
जम्मू व काश्मीर														Jammu & Kashmir
अ	839.7	839.3	838.9	848.2	867.2	852.7	855.1	854.5	848.2	859.3	862.2	848.7	830.3	A
प	981.2	1285.4	1281.4	1319.1	1384.6	1365.7	1435.8	1435.8	1457.5	1314.3	1401.6	1501.4	1244.7	P
य	1169	1532	1527	1555	1597	1602	1679	1680	1718	1530	1626	1769	1499	Y

तक्ता एकवीस-- चालू
TABLE XXI— Contd.

1	2	3	4	5	6	7	8	9	10	11	12	13	14	
कर्नाटक														Karnatak
अ	.. 5825.0	5667.6	5909.7	5412.1	5435.6	5692.0	5460.6	5441.2	5336.5	5595.1	5378.4	5596.0	5729.3	A
प	.. 5676.9	6364.7	6562.1	5847.9	7261.1	7936.0	8029.0	7607.7	7957.5	8490.6	7550.3	9249.7	9095.2	P
य	.. 975	1123	1110	1080	1336	1394	1470	1398	1491	1518	1404	1653	1587	Y
केरळ														Kerala
अ	.. 609.3	584.4	587.1	568.8	550.8	546.4	518.0	509.4	480.7	433.5	395.3	359.9	356.8	A
प	.. 1041.0	1011.3	1079.6	1092.9	1066.6	1090.4	1008.4	968.4	959.0	837.4	770.0	731.6	775.2	P
य	.. 1709	1730	1839	1921	1936	1996	1947	1901	1995	1932	1948	2033	2173	Y
मध्य प्रदेश														Madhya Pradesh
अ	.. 13118.6	12911.6	12438.7	12975.2	12331.0	12501.5	12849.6	12491.1	12334.2	12640.5	12842.2	12854.3	12593.8	A
प	.. 12226.4	12841.2	12341.2	14893.8	12715.7	13991.9	15862.6	15287.8	14975.1	15943.8	14079.7	15882.4	17218.7	P
य	.. 932	995	992	1148	1031	1119	1234	1224	1214	1261	1096	1236	1367	Y
महाराष्ट्र														Maharashtra
अ	.. 11090.6	11091.9	11145.5	11142.2	10049.1	10545.3	10755.3	9936.0	9969.8	10476.5	9917.2	9594.8	9966.8	A
प	.. 9650.4	9348.1	11507.3	10740.3	7433.2	12215.7	11377.1	9829.5	9965.1	12565.6	8476.2	10497.9	10418.8	P
य	.. 870	843	1032	964	740	1158	1058	989	1000	1199	855	1094	1045	Y
ओरिसा														Orisa
अ	.. 4640.7	4876.9	4958.2	4966.4	5109.2	4692.0	4799.2	4672.1	4732.7	4692.3	4695.6	4646.0	4795.0	A
प	.. 4010.2	5893.1	6856.8	5856.5	7140.1	5546.7	6791.2	6499.5	6370.9	4605.5	6351.3	5543.8	5354.4	P
य	.. 864	1208	1383	1179	1397	1182	1415	1391	1346	982	1353	1193	1117	Y
पंजाब														Punjab
अ	.. 5136.7	5250.1	5419.5	5532.3	5544.2	5589.1	5760.3	5818.3	5603.6	5595.6	5791.2	6046.2	6189.8	A
प	.. 16993.6	16937.1	18886.5	19140.3	19555.2	19932.1	21496.3	21726.3	19722.2	21473.2	21083.2	22856.2	25153.0	P
य	.. 3308	3226	3485	3460	3527	3566	3732	3734	3520	3838	3641	3780	4064	Y
राजस्थान														Rajasthan
अ	.. 7248.4	9829.4	8717.2	8971.7	8457.5	9396.3	8300.9	9305.1	8328.4	9090.6	9361.5	8836.6	8465.2	A
प	.. 4307.4	9034.3	7377.3	9215.7	7084.4	10021.2	5983.7	9734.6	8111.3	10976.7	11414.0	10500.1	9795.8	P
य	.. 594	919	846	1027	835	1067	721	1046	974	1207	1219	1188	1157	Y
तामिळनाडू														Tamilnadu
अ	.. 3506.2	3210.3	3271.3	3037.5	3211.7	3206.0	3336.9	3484.3	2761.9	2976.7	3050.8	3039.0	241.0	A
प	.. 7266.9	6965.8	7479.1	7089.3	7914.1	8015.3	7981.1	9145.4	6172.2	6697.2	7859.6	9114.4	8488.5	P
य	.. 2073	2170	2286	2334	2464	2500	2392	2625	2235	2250	2576	2999	2619	Y
उत्तर प्रदेश														Uttar Pradesh
अ	.. 16662.3	17483.0	17628.6	17468.3	17022.0	17465.3	17398.5	17332.5	17511.8	17469.0	17747.1	17968.5	18013.2	A
प	.. 26323.1	32640.3	31533.1	32899.2	32999.6	33710.6	34682.0	36289.9	36178.2	39759.7	39304.0	38093.7	42639.2	P
य	.. 1580	1867	1790	1883	1939	1930	1993	2094	2066	2276	2215	2120	2367	Y

तक्ता एकवीस-- चालू
TABLE XXI— Contd.

1	2	3	4	5	6	7	8	9	10	11	12	13	14		
पश्चिम बंगाल	..													West Bengal	
अ	..	5943.8	6013.6	6034.9	6181.7	6644.0	6046.9	6262.4	6168.2	6362.4	6212.3	6335.9	6334.9	6599.1	A
प	..	10078.5	11306.6	11641.0	11076.8	12681.3	12190.2	12940.3	13372.3	12743.7	13584.8	14201.6	14241.1	14850.8	P
य	..	1696	1880	1929	1792	2098	2016	2066	2168	2003	2187	2241	2248	2250	Y
इतर	..													Others	
अ	..	1193.1	1198.5	1187.5	1223.4	1207.6	1192.0	1214.1	1346.9	1195.3	1218.2	1222.7	1233.0	1214.6	A
प	..	1631.8	1708.7	1820.4	1923.9	1965.9	1875.6	2027.4	2168.1	1977.0	2045.0	2042.7	2029.9	2043.1	P
य	..	1368	1426	1533	1573	1628	1573	1670	1610	1654	1679	1671	1646	1682	Y
अखिल भारत	..													All India	
अ	..	98423.1	104527.5	103358.0	103172.7	99328.7	100787.8	100503.7	100382.4	98731.5	101134.3	100975.7	101666.4	101869.2	A
प	..	129391.4	156072.5	158178.6	162125.0	156358.5	166668.7	170955.6	176976.2	168105.1	185191.8	179279.4	188699.6	195524.6	P
य	..	1315	1493	1530	1571	1574	1654	1701	1763	1703	1831	1775	1856	1919	Y

सक्ता एकवीस- चालू
TABLE XXI— Contd.

राज्य 1	1987-88 2	1988-89 3	1989-90 4	1990-91 5	1991-92 6	1992-93 7	1993-94 8	1994-95 9	1995-96 10	1996-97 11	1997-98 12	1998-99 13	1999-2000 14	STATE
बिहार														Bihar
अ	183.0	147.7	169.5	168.7	150.4	127.3	131.6	130.8	140.8	125.6	121.7	109.1	107.0	A
प	138.3	128.9	132.1	158.8	147.6	109.0	140.0	141.7	91.6	126.7	91.3	119.0	110.0	P
य	756	873	779	941	981	856	1064	1083	651	1009	750	1091	1028	Y
गुजरात														Gujarat
अ	19.5	107.5	109.7	170.2	66.8	123.4	96.7	152.9	82.4	135.3	123.3	143.9	81.9	A
प	10.9	65.5	66.4	115.8	39.5	77.7	55.1	122.2	50.1	94.7	98.8	125.3	41.9	P
य	559	609	605	680	591	630	570	799	608	700	801	871	512	Y
हरयाना														Haryana
अ	200.0	645.0	526.0	649.0	305.0	387.0	405.0	403.0	377.0	345.0	355.0	357.0	100.0	A
प	66.0	604.0	368.0	469.0	201.0	259.0	403.0	443.0	381.0	276.0	310.0	295.0	58.0	P
य	330	936	700	723	659	669	995	1097	1011	800	873	826	580	Y
कर्नाटक														Karnataka
अ	242.9	187.5	224.3	229.5	195.7	209.6	289.5	442.3	293.4	347.9	337.2	355.3	319.0	A
प	102.3	61.7	74.6	68.5	76.6	74.1	131.6	229.7	141.6	193.9	115.0	202.5	181.0	P
य	421	329	333	298	391	354	455	519	483	557	341	570	567	Y
मध्य प्रदेश														Madhya Pradesh
अ	2236.0	2237.0	2157.0	2462.1	2137.8	2345.7	2341.9	2566.7	2660.2	2512.6	2582.5	2665.4	2745.1	A
प	1483.6	1566.8	1426.8	1891.9	1715.0	1757.9	1953.7	2374.7	1988.4	2293.3	2440.9	2463.4	2493.3	P
य	664	700	661	768	802	749	834	925	747	913	945	924	908	Y
महाराष्ट्र														Maharashtra
अ	559.7	667.3	627.2	672.9	433.6	591.4	681.0	763.0	717.1	749.5	715.0	904.2	932.0	A
प	228.5	407.7	334.6	357.8	205.9	301.5	493.4	469.0	376.0	498.4	291.0	561.9	580.0	P
य	408	611	533	532	475	510	725	615	524	665	407	621	622	Y
पंजाब														Punjab
अ	66.0	73.1	54.4	60.7	24.8	27.2	20.0	19.1	19.5	15.7	13.3	13.2	6.3	A
प	29.0	72.1	38.7	45.2	17.5	18.3	16.3	18.9	17.4	14.4	11.0	10.4	6.1	P
य	439	986	711	745	706	673	815	990	892	917	827	788	968	Y

														Rajasthan	
राजस्थान															A
अ	..	684.2	1281.8	1143.8	1652.7	1028.7	1448.7	1221.8	1586.5	1620.3	1519.1	2213.9	2815.7	975.3	A
प	..	411.5	967.0	711.4	1011.0	678.9	793.7	747.2	1371.1	1090.3	1071.0	1924.6	2073.8	677.9	P
य	..	601	754	622	612	660	548	612	864	673	705	869	737	695	Y
														Uttar Pradesh	
उत्तर प्रदेश															A
अ	..	1391.9	1324.6	1304.4	1275.3	1105.0	1064.9	1012.9	988.3	1005.9	916.6	881.8	886.5	822.3	A
प	..	1056.4	1167.0	969.0	1121.6	943.0	951.0	930.9	897.2	698.3	852.4	746.5	772.9	779.3	P
य	..	759	881	743	879	853	893	919	908	694	930	847	872	948	Y
														West Bengal	
पश्चिम बंगाल															A
अ	..	65.9	31.1	30.9	25.6	17.8	20.3	18.9	24.3	31.5	29.0	25.5	23.3	27.0	A
प	..	40.5	27.0	17.9	15.0	17.1	18.5	14.4	21.6	34.4	25.0	17.0	19.0	30.0	P
य	..	615	868	579	586	961	911	762	889	1092	862	667	815	1111	Y
														Others	
इतर															A
अ	..	117.9	106.9	123.3	154.6	114.3	108.2	139.6	182.7	168.0	150.4	194.0	195.5	189.2	A
प	..	58.5	61.4	77.8	101.8	78.9	56.0	95.2	118.7	109.9	120.1	186.1	157.5	124.1	P
य	..	496	574	631	658	690	518	612	650	654	798	959	806	656	Y
														All India	
अखिल भारत															A
अ	..	5767.0	6809.5	6470.5	7521.3	5579.9	6453.7	6358.9	7259.6	7116.1	6846.7	7563.2	8469.1	6305.1	A
प	..	3625.5	5129.1	4217.3	5356.4	4121.0	4416.7	4980.8	6207.8	4979.0	5565.9	6132.2	6800.7	5081.6	P
य	..	629	753	652	712	739	684	783	855	700	813	811	803	806	Y

तक्ला एकवीस-- चालू
TABLE XXI— Contd.

राज्य 1	1987-88 2	1988-89 3	1989-90 4	1990-91 5	1991-92 6	1992-93 7	1993-94 8	1994-95 9	1995-96 10	1996-97 11	1997-98 12	1998-99 13	1999-2000 14	STATE	अ-क्षेत्र हजार हेक्टरमध्ये	A- Area in thousand hectares
															प-उत्पादन हजार टनामध्ये	P- Production in thousand tonnes
															य-हेक्टरी उत्पन्न किलोग्रॅम मध्ये	Y- Yield in Kg. per hectare
आंध्र प्रदेश														Andhra Pradesh		
अ	337.7	337.0	346.5	345.7	339.0	313.5	304.0	297.0	326.0	360.0	319.0	394.0	429.8	A		
प	45.5	70.0	77.8	73.8	119.3	74.7	104.3	99.4	101.0	139.0	57.0	170.0	154.7	P		
य	135	208	225	226	352	238	343	335	310	386	179	431	360	Y		
बिहार														Bihar		
अ	71.1	67.3	74.7	66.2	64.9	65.6	75.9	70.1	71.4	71.1	64.9	65.8	65.0	A		
प	85.3	74.4	89.5	82.3	92.9	58.8	76.9	78.0	66.3	75.9	83.7	99.0	98.0	P		
य	1200	1105	1198	1243	1431	896	1013	1113	929	1068	1290	1505	1508	Y		
गुजरात														Gujarat		
अ	325.0	336.9	382.1	401.9	397.0	408.2	425.9	361.0	383.3	408.5	395.6	360.1	358.0	A		
प	111.0	250.6	318.6	352.4	239.7	340.5	379.9	231.0	279.2	388.7	296.2	342.7	290.8	P		
य	342	744	834	877	604	834	892	640	728	952	749	952	812	Y		
कर्नाटक														Karnataka		
अ	462.7	496.9	482.2	462.6	502.8	450.4	360.9	304.5	423.9	445.4	421.8	475.4	506.0	A		
प	208.8	147.9	186.4	175.3	173.4	86.3	155.1	110.7	201.9	228.8	98.5	221.5	294.0	P		
य	451	298	387	379	345	192	430	364	476	514	234	466	581	Y		
मध्य प्रदेश														Madhya Pradesh		
अ	454.3	451.7	442.4	441.8	407.2	424.2	428.6	389.0	376.5	372.4	360.9	403.2	388.5	A		
प	417.5	597.6	417.4	437.0	315.3	361.9	414.6	357.5	298.1	320.2	256.7	347.0	355.5	P		
य	919	1323	943	989	774	853	967	919	792	860	711	861	915	Y		
महाराष्ट्र														Maharashtra		
अ	778.9	896.9	952.2	1007.6	1016.1	1018.4	1030.8	1057.6	1051.9	1047.4	1005.6	1006.7	1040.9	A		
प	534.6	597.4	711.6	420.9	363.2	586.5	752.7	526.5	627.3	712.8	355.1	808.9	868.1	P		
य	686	666	747	418	357	576	730	498	596	681	353	804	834	Y		
तामीळनाडू														Tamilnadu		
अ	149.6	159.7	145.3	111.9	105.9	106.7	109.5	120.1	84.7	82.0	70.4	74.3	88.0	A		
प	98.1	104.0	117.6	68.5	57.8	63.7	46.5	52.7	62.1	57.7	35.5	47.8	60.9	P		
य	656	651	809	612	546	597	452	439	733	704	504	643	692	Y		

तक्ता एकवीस-- चालू
TABLE XXI— Contd.

राज्य 1	1987-88 2	1988-89 3	1989-90 4	1990-91 5	1991-92 6	1992-93 7	1993-94 8	1994-95 9	1995-96 10	1996-97 11	1997-98 12	1998-99 13	1999-2000 14	STATE
आंध्र प्रदेश														Andhra Pradesh
अ	1122.5	1104.0	1164.5	1197.8	1242.2	1214.9	1166.6	1152.5	1171.7	1150.0	1099.0	1047.0	973.4	A
प	592.2	597.1	567.3	564.8	625.5	636.2	507.9	448.1	599.1	609.0	400.2	527.0	509.7	P
य	528	541	487	472	504	524	435	389	511	530	364	503	524	Y
बिहार														Bihar
अ	930.0	921.8	962.2	941.8	867.7	786.7	787.8	772.3	709.6	734.4	724.1	718.5	714.4	A
प	563.1	577.1	614.3	675.7	609.9	525.5	518.6	590.8	402.8	542.8	490.7	574.3	505.1	P
य	605	626	638	717	703	668	658	765	568	739	678	799	707	Y
गुजरात														Gujarat
अ	138.2	327.4	398.7	359.5	375.0	442.4	366.1	387.2	375.3	376.5	376.2	358.0	260.5	A
प	20.8	173.5	182.4	159.4	114.5	229.9	103.1	165.3	127.5	180.4	218.3	165.5	72.9	P
य	151	530	457	443	305	520	282	427	340	479	580	462	280	Y
कर्नाटक														Karnataka
अ	1068.5	941.4	939.8	929.4	1055.4	999.4	872.7	890.9	802.1	983.1	922.7	989.3	1052.0	A
प	365.5	253.0	284.0	307.9	415.9	402.2	343.6	284.8	344.6	299.5	283.0	322.9	363.0	P
य	342	269	302	331	394	402	394	320	430	305	307	326	345	Y
मध्य प्रदेश														Madhya Pradesh
अ	2036.7	1933.4	1936.4	2108.7	1983.4	1975.5	2100.9	2050.0	2140.2	2140.1	2071.4	1954.7	1979.0	A
प	630.8	659.1	661.3	775.0	762.1	778.4	896.3	839.8	811.2	930.5	584.6	808.4	948.1	P
य	310	341	342	368	384	394	427	410	379	435	282	414	479	Y
महाराष्ट्र														Maharashtra
अ	1694.0	1766.2	1710.1	1576.8	1558.7	1740.6	1721.0	1774.8	1536.0	1528.1	1539.4	1588.6	1632.2	A
प	650.9	724.6	688.3	665.2	363.2	941.1	959.2	702.8	635.9	825.6	541.7	884.1	740.3	P
य	384	410	402	422	233	541	557	396	414	540	352	557	454	Y

तक्ता एकवीस-- चालू
TABLE XXI— Contd.

1	2	3	4	5	6	7	8	9	10	11	12	13	14		
ओरिसा	..													Orisa	
अ	..	1856.8	1780.2	1804.0	1747.4	1939.0	663.5	774.5	779.7	725.0	506.4	607.2	550.4	518.0	A
प	..	877.6	931.6	944.1	923.0	980.8	226.6	353.2	403.7	279.1	138.6	182.5	158.0	160.8	P
य	..	473	523	523	528	506	342	456	518	385	274	301	287	310	Y
राजस्थान														Rajasthan	
अ	..	1107.5	1622.8	1764.8	1992.7	1779.8	1971.9	2087.1	1992.8	1932.3	2208.5	2130.1	1803.1	1477.7	A
प	..	61.4	629.4	426.9	682.6	232.5	653.9	317.1	582.3	357.3	749.3	674.4	337.3	210.6	P
य	..	55	388	242	343	131	332	152	292	185	339	317	187	143	Y
तामिळनाडू	..													Tamilnadu	
अ	..	516.5	726.4	823.4	741.6	685.0	625.7	570.6	865.6	484.1	492.2	514.9	552.7	758.6	A
प	..	239.5	277.0	291.0	273.2	270.7	274.8	220.1	338.3	165.4	169.9	204.6	241.2	302.7	P
य	..	464	381	353	368	395	439	386	391	342	345	397	436	399	Y
उत्तर प्रदेश														Uttar Pradesh	
अ	..	1066.1	1100.1	1193.5	1296.8	1249.1	1322.8	1332.0	1323.8	1329.0	1420.1	1406.3	1496.4	1446.3	A
प	..	700.7	829.2	845.5	1072.5	1019.6	1023.6	1037.5	1002.4	989.0	1218.0	1058.0	1053.3	1274.3	P
य	..	657	754	708	827	816	774	779	757	744	858	752	704	881	Y
पश्चिम बंगाल														West Bengal	
अ	..	290.8	270.7	302.6	282.2	247.3	250.4	243.4	216.3	175.1	199.1	191.4	177.0	244.3	A
प	..	181.1	174.5	189.2	175.2	155.4	175.6	150.9	129.9	104.0	143.8	132.4	105.4	176.8	P
य	..	623	645	625	621	628	701	620	601	594	722	692	595	724	Y
इतर														Others	
अ	..	344.7	353.6	344.5	373.2	353.0	336.7	334.8	341.5	340.1	348.4	366.4	356.4	324.8	A
प	..	170.8	176.4	199.6	217.6	210.7	199.2	224.3	235.3	205.6	214.8	227.0	221.1	213.3	P
य	..	496	499	579	583	597	592	670	680	605	617	620	620	657	Y
अखिल भारत														All India	
अ	..	12172.3	12848.0	13344.5	13547.9	13335.6	12330.5	12357.5	12547.4	11720.5	12086.9	11949.1	11592.1	11381.2	A
प	..	5054.4	6002.5	5893.9	6492.1	5760.6	6067.0	5631.8	5723.5	5021.5	6022.2	4997.4	5398.5	5477.6	P
य	..	415	467	442	479	432	492	456	456	428	498	418	466	481	Y

तक्ता एकवीस-- चालू
TABLE XXI— Contd.

राज्य 1	एकूण कडधान्ये Total Pulses													STATE
	1987-88 2	1988-89 3	1989-90 4	1990-91 5	1991-92 6	1992-93 7	1993-94 8	1994-95 9	1995-96 10	1996-97 11	1997-98 12	1998-99 13	1999-2000 14	
आंध्र प्रदेश														Andhra Pradesh
अ	1509.3	1488.6	1571.7	1631.9	1645.2	1534.4	1559.3	1583.3	1610.6	1615.5	1565.0	1587.0	1545.7	A
प	656.9	692.4	682.0	696.5	791.8	739.0	677.0	636.5	771.2	838.0	515.7	827.0	761.1	P
य	435	465	434	426	481	482	434	402	479	519	330	521	492	Y
आसाम														Assam
अ	132.0	121.8	113.1	113.4	116.8	109.2	109.2	108.7	106.9	119.6	117.9	126.9	116.2	A
प	60.9	51.1	51.0	48.5	53.3	51.1	57.0	59.4	57.1	68.4	64.5	69.2	64.7	P
य	461	420	451	428	456	468	522	546	534	572	547	545	557	Y
बिहार														Bihar
अ	1184.1	1136.8	1206.4	1175.7	1083.0	979.6	985.3	973.0	921.8	931.1	910.7	893.4	886.4	A
प	786.7	780.4	835.9	915.8	850.4	693.3	735.5	810.5	560.7	745.4	665.7	792.3	713.1	P
य	664	686	693	779	785	708	746	833	608	801	731	887	804	Y
गुजरात														Gujarat
अ	482.7	771.8	890.5	931.6	838.8	974.0	888.7	901.1	841.0	920.3	895.1	862.0	700.4	A
प	142.7	489.6	567.4	626.6	393.7	648.1	538.1	518.5	456.8	663.8	613.3	633.5	405.6	P
य	296	634	637	673	469	665	605	575	543	721	685	735	579	Y
हरयाना														Haryana
अ	264.8	725.6	600.3	736.5	384.0	468.1	476.9	463.8	423.5	417.4	422.0	427.1	133.8	A
प	111.9	672.2	428.6	540.2	270.2	330.2	469.6	493.6	412.4	345.0	374.7	353.2	76.5	P
य	423	926	714	733	704	705	985	1064	974	827	888	827	572	Y
हिमाचल प्रदेश														Himachal Pradesh
अ	44.9	41.4	40.8	43.3	39.3	37.2	37.4	38.6	37.3	35.1	34.9	35.2	35.3	A
प	4.6	7.3	10.7	13.5	13.1	12.2	8.6	10.3	10.7	11.4	12.6	12.9	18.1	P
य	102	176	262	312	333	328	230	267	287	325	361	366	513	Y

तक्ता एकवीस-- चालू
TABLE XXI— Contd.

1	2	3	4	5	6	7	8	9	10	11	12	13	14		
जम्मू व काश्मीर														Jammu & Kashmir	
अ	..	44.2	39.1	38.8	40.5	38.2	34.2	34.2	34.2	32.9	31.3	32.6	32.0	28.7	A
प	..	18.0	24.8	23.9	24.5	20.6	14.5	19.2	19.2	15.9	17.0	18.4	18.2	26.4	P
य	..	407	634	616	605	539	424	561	561	483	543	564	569	920	Y
कर्नाटक														Karnataka	
अ	..	1774.1	1625.8	1646.3	1621.5	1753.9	1659.4	1523.0	1637.7	1519.4	1776.4	1681.7	1820.0	1877.0	A
प	..	676.4	462.6	545.0	551.7	665.9	562.6	630.3	625.2	688.1	722.2	496.5	746.9	838.0	P
य	..	381	285	331	340	380	339	414	382	453	407	295	410	446	Y
केरळ	..														Kerala
अ	..	27.5	25.2	24.7	24.8	23.6	22.2	23.0	23.0	20.3	20.4	34.6	28.8	24.0	A
प	..	20.0	18.8	18.8	18.2	16.7	20.0	33.3	33.0	14.6	14.6	27.6	22.9	19.1	P
य	..	727	746	761	734	708	901	1448	1435	719	716	798	795	796	Y
मध्य प्रदेश														Madhya Pradesh	
अ	..	4727.0	4622.1	4535.8	5012.6	4528.4	4745.4	4871.4	5005.7	5176.9	5025.1	5014.8	5023.3	5112.6	A
प	..	2531.9	2823.5	2505.5	3103.9	2792.4	2898.2	3264.6	3572.0	3097.7	3544.0	3282.2	3618.8	3796.9	P
य	..	536	611	552	619	617	611	670	714	598	705	655	720	743	Y
महाराष्ट्र														Maharashtra	
अ	..	3032.6	3330.4	3289.5	3257.3	3008.4	3350.4	3432.8	3595.4	3305.0	3325.0	3260.0	3499.5	3605.1	A
प	..	1414.0	1729.7	1734.5	1443.9	932.6	1829.1	2205.3	1668.3	1639.2	2036.8	1187.8	2254.9	2188.4	P
य	..	466	519	527	443	310	546	642	472	496	613	364	644	607	Y
ओरिसा														Orisa	
अ	..	2044.8	1957.5	2013.3	1957.9	2142.9	849.3	972.8	978.0	929.7	658.8	786.2	721.9	686.0	A
प	..	1010.9	1066.6	1116.6	1085.8	1132.9	362.4	498.6	563.6	431.1	225.9	286.5	249.3	245.8	P
य	..	494	545	555	555	529	427	513	576	464	343	364	345	358	Y
पंजाब														Punjab	
अ	..	157.7	170.8	136.1	146.4	102.1	102.2	101.4	103.1	102.7	97.6	87.9	77.5	64.7	A
प	..	98.3	130.4	99.1	108.4	79.6	74.6	80.7	90.5	84.0	80.1	60.0	50.7	44.8	P
य	..	623	763	728	740	780	730	796	878	818	821	683	654	692	Y

तक्ता एकवीस-- चालू
TABLE XXI— Contd.

राज्य	1987-88	1988-89	1989-90	1990-91	1991-92	1992-93	1993-94	1994-95	1995-96	1996-97	1997-98	1998-99	1999-2000	STATE
1	2	3	4	5	6	7	8	9	10	11	12	13	14	
राजस्थान														Rajasthan
अ	1802.2	2935.3	2939.5	3682.8	2830.7	3440.7	3328.0	3602.6	3573.9	3760.0	4389.4	4644.0	2478.8	A
प	474.4	1622.5	1155.6	1718.8	916.9	1457.9	1071.1	1965.6	1455.8	1844.6	2634.9	2444.4	904.2	P
य	263	553	393	467	324	424	322	546	407	491	600	526	365	Y
तामिळनाडू														Tamilnadu
अ	674.2	890.6	974.2	863.4	795.5	739.0	689.9	992.9	577.3	581.6	591.5	637.1	854.6	A
प	343.1	384.0	411.8	348.2	331.2	342.7	276.4	396.0	233.1	232.8	244.2	304.3	368.9	P
य	509	431	423	403	416	464	401	399	404	400	413	478	432	Y
उत्तर प्रदेश														Uttar Pradesh
अ	2971.9	2912.6	3000.0	3040.2	2875.5	2922.6	2874.6	2817.6	2829.9	2832.8	2753.7	2810.0	2694.5	A
प	2361.8	2657.5	2413.4	2771.9	2522.1	2526.9	2516.0	2418.7	2189.3	2625.4	2285.2	2323.5	2599.2	P
य	795	912	804	912	877	865	875	858	774	927	830	827	965	Y
पश्चिम बंगाल														West Bengal
अ	362.3	308.3	338.5	313.6	269.4	275.3	249.6	244.1	210.4	231.5	220.5	202.9	274.3	A
प	226.6	208.1	211.9	193.1	174.7	198.6	156.2	153.9	141.1	171.5	151.6	126.1	216.8	P
य	625	675	626	616	648	721	626	630	671	741	688	621	790	Y
इतर														Others
अ	36.1	42.5	55.2	68.8	66.8	116.6	92.6	62.9	63.8	67.6	72.7	72.1	71.6	A
प	23.1	27.8	46.1	57.0	56.6	53.1	67.3	51.9	51.1	57.0	57.9	59.2	62.6	P
य	640	654	835	828	847	455	727	825	801	843	796	821	874	Y
अखिल भारत														All India
अ	21272.4	23146.2	23414.7	24662.2	22542.5	22359.8	22250.1	23165.7	22283.3	22447.1	22871.2	23500.7	21189.7	A
प	10962.2	13849.3	12857.8	14265.3	12014.7	12814.5	13304.8	14116.7	12309.9	14243.9	12979.3	14907.3	13350.2	P
य	515	598	549	578	533	573	598	609	552	635	567	634	630	Y

तक्ता एकवीस-- चालू
TABLE XXI— Contd.

राज्य 1	1987-88	1988-89	1989-90	1990-91	1991-92	1992-93	1993-94	1994-95	1995-96	1996-97	1997-98	1998-99	1999-2000	STATE
	2	3	4	5	6	7	8	9	10	11	12	13	14	
आंध्र प्रदेश														Andhra Pradesh
अ	7567.8	8024.5	8047.8	7762.0	7431.4	6947.2	6870.9	6660.0	6892.5	7286.7	6520.7	7370.0	6924.3	A
प	9899.6	12900.1	12771.8	12329.6	11705.4	11657.9	12253.5	11649.8	11666.6	13675.2	10822.3	14905.0	13423.9	P
य	1308	1608	1587	1588	1575	1678	1783	1749	1693	1877	1660	2022	1939	Y
आसाम														Assam
अ	2594.7	2556.8	2671.1	2718.5	2749.9	2733.9	2740.6	2667.7	2726.7	2728.7	2722.1	2666.9	2833.0	A
प	2899.1	2628.4	2951.1	3441.8	3379.2	3447.0	3535.0	3489.2	3561.2	3532.1	3577.6	3434.0	4042.6	P
य	1117	1028	1105	1266	1229	1261	1290	1308	1306	1294	1314	1288	1427	Y
बिहार														Bihar
अ	9332.9	9505.6	9427.1	9427.7	9069.3	8361.1	8700.8	8685.3	8993.4	9048.7	8968.5	8966.1	8990.9	A
प	9627.3	11940.9	11834.3	12558.9	10638.4	9082.4	12776.1	12852.2	12953.4	14417.6	14093.2	13625.9	14561.1	P
य	1032	1256	1255	1300	1173	1086	1468	1480	1440	1593	1571	1520	1620	Y
गुजरात														Gujarat
अ	2703.6	4703.9	4732.7	4621.7	3912.7	4312.2	3992.2	4202.3	3751.8	3997.4	4077.4	3903.7	3416.2	A
प	1368.3	5323.9	4787.8	4843.5	3393.5	5409.7	3778.0	5246.9	4103.3	5208.6	5709.7	5566.7	4051.7	P
य	506	1132	1012	1048	867	1255	946	1249	1094	1303	1400	1426	1186	Y
हरयाना														Haryana
अ	3167.8	4199.6	3899.3	4072.5	3585.0	3967.1	3894.9	4026.8	3992.5	4027.4	4180.0	4490.1	4287.8	A
प	6301.9	9502.2	8651.6	9561.2	9093.2	10251.2	10254.6	10993.6	10137.4	11448.0	11347.7	12123.2	13066.5	P
य	1989	2263	2219	2351	2536	2584	2633	2730	2539	2843	2715	2700	3047	Y
हिमाचल प्रदेश														Himachal Pradesh
अ	860.6	866.5	865.7	874.9	857.6	843.3	850.2	849.2	850.2	824.8	852.5	843.3	839.9	A
प	871.5	1133.4	1368.8	1434.2	1339.5	1403.0	1229.3	1207.7	1362.4	1288.5	1441.2	1490.7	1341.2	P
य	1013	1308	1581	1639	1562	1664	1446	1422	1602	1562	1691	1768	1597	Y
जम्मू व काश्मीर														Jammu & Kashmir
अ	883.9	878.4	877.7	888.7	905.4	886.9	889.3	888.7	881.1	890.6	894.8	880.7	859.0	A
प	999.2	1310.2	1305.3	1343.6	1405.2	1380.2	1455.0	1455.0	1473.4	1331.3	1420.0	1519.6	1271.1	P
य	1130	1492	1487	1512	1552	1556	1636	1637	1672	1495	1587	1725	1480	Y

तक्ता एकवीस-- चालू
TABLE XXI— Contd.

राज्य	1987-88	1988-89	1989-90	1990-91	1991-92	1992-93	1993-94	1994-95	1995-96	1996-97	1997-98	1998-99	1999-2000	STATE
1	2	3	4	5	6	7	8	9	10	11	12	13	14	
कर्नाटक														Karnataka
अ	7599.1	7293.4	7556.0	7033.6	7189.5	7351.4	6983.6	7078.9	6855.9	7371.5	7060.1	7416.0	7606.3	A
प	6353.3	6827.3	7107.1	6399.2	7927.0	8498.6	8659.3	8232.9	8645.6	9212.8	8046.8	9996.6	9933.2	P
य	836	936	941	910	1103	1156	1240	1163	1261	1250	1140	1348	1306	Y
केरळ														Kerala
अ	636.8	609.6	611.8	593.6	574.4	568.6	541.0	532.4	501.0	453.9	429.9	388.7	380.8	A
प	1061.0	1030.1	1098.4	1111.1	1083.3	1110.4	1041.7	1001.4	973.6	852.0	797.6	754.5	794.3	P
य	1666	1690	1795	1872	1886	1953	1926	1881	1943	1877	1855	1941	2086	Y
मध्य प्रदेश														Madhya Pradesh
अ	17845.6	17533.7	16974.5	17987.8	16859.4	17246.9	17721.0	17496.8	17511.1	17665.6	17857.0	17877.6	17706.4	A
प	14758.3	15664.7	14846.7	17997.7	15508.1	16890.1	19127.2	18859.8	18072.8	19487.8	17361.9	19501.2	21015.6	P
य	827	893	875	1001	920	979	1079	1078	1032	1103	972	1091	1187	Y
महाराष्ट्र														Maharashtra
अ	14123.2	14422.3	14435.0	14399.5	13057.5	13895.7	14188.1	13531.4	13274.8	13801.6	13177.2	13094.3	13571.9	A
प	11064.4	11077.8	13421.8	12184.2	8365.8	14044.8	13582.4	11527.8	11604.3	14602.4	9664.0	12752.8	12607.2	P
य	783	768	917	846	641	1011	957	852	874	1058	733	974	929	Y
ओरिसा														Orisa
अ	6685.5	6834.4	6971.5	6924.3	7252.1	5541.3	5772.0	5650.1	5662.4	5351.1	5481.8	5367.9	5481.0	A
प	5021.1	6959.7	7973.4	6942.3	8273.0	5909.1	7289.8	7063.1	6802.0	4831.4	6637.8	5793.1	5600.2	P
य	751	1018	1144	1003	1141	1066	1263	1250	1201	903	1211	1079	1022	Y
पंजाब														Punjab
अ	5294.4	5420.9	5555.6	5678.7	5646.3	5691.3	5861.7	5921.4	5706.3	5693.2	5879.1	6123.7	6254.5	A
प	17091.9	17067.5	18985.6	19248.7	19634.8	20006.7	21577.0	21816.8	19806.2	21553.3	21143.2	22906.9	25197.8	P
य	3228	3148	3417	3390	3477	3515	3681	3668	3471	3786	3596	3741	4029	Y
राजस्थान														Rajasthan
अ	9050.6	12764.7	11656.7	12654.5	11288.2	12837.0	11628.9	12907.7	11902.3	12850.6	13750.9	13480.6	10944.0	A
प	4781.8	10656.8	8532.9	10934.5	7981.3	11479.1	7054.8	11700.2	9567.1	12821.3	14048.9	12944.5	10700.0	P
य	528	835	732	864	707	894	607	906	804	998	1022	960	978	Y
तामिळनाडू														Tamilnadu
अ	4180.4	4100.9	4245.5	3900.9	4007.2	3945.0	4026.8	4477.2	3339.2	3558.3	3642.3	3676.1	4095.6	A
प	7610.0	7349.8	7890.9	7438.1	8245.3	8358.0	4257.5	9541.4	6405.3	6930.0	8103.8	9418.7	8857.4	P
य	1820	1792	1859	1907	2058	2119	2051	2131	1918	1948	2225	2562	2163	Y

उत्तर प्रदेश															Uttar Pradesh
अ	..	19634.2	20395.6	20628.6	20508.5	19897.5	20387.9	20273.1	20150.1	20341.7	20301.8	20500.8	20778.5	20707.7	A
प	..	28684.9	35297.8	33966.5	35671.1	35521.7	36237.5	37198.0	38708.6	38367.5	42385.1	41589.2	40417.2	45238.4	P
य	..	1461	1731	1647	1739	1785	1777	1835	1921	1886	2088	2029	1945	2185	Y
पश्चिम बंगाल															West Bengal
अ	..	6306.1	6321.9	6373.4	6495.3	6313.4	6322.2	6512.0	6412.3	6572.8	6443.8	6556.4	6537.8	6873.4	A
प	..	10305.1	11514.7	11855.9	11269.9	12856.0	12388.8	13096.5	13526.5	12884.8	13756.3	14353.2	14367.2	15067.6	P
य	..	1634	1821	1860	1735	2036	1960	2011	2109	1960	2135	2189	2198	2192	Y
इतर															Others
अ	..	1228.3	1241.0	1242.7	1292.2	1274.4	1308.6	1306.7	1409.8	1259.1	1285.7	1295.4	1305.1	1286.2	A
प	..	1654.9	1736.5	1866.5	1980.7	2022.5	1928.7	2094.7	2220.0	2028.1	2102.0	2100.6	2089.1	2105.0	P
य	..	1347	1399	1502	1533	1587	1474	1603	1575	1611	1635	1622	1601	1637	Y
अखिल भारत															All India
अ	..	119695.5	127673.7	126772.6	127834.9	121871.2	123147.6	122753.8	123548.1	121014.8	123581.4	123846.9	125167.1	123058.9	A
प	..	140353.6	169921.8	171036.4	176390.3	168373.2	179483.2	184260.4	191092.9	180415.0	199435.7	192258.7	203606.9	208874.8	P
य	..	1173	1331	1349	1380	1382	1547	1501	1547	1491	1614	1552	1627	1697	Y

तक्ता एकवीस-- चालू
TABLE XXI— Contd.

राज्य 1	1987-88	1988-89	1989-90	1990-91	1991-92	1992-93	1993-94	1994-95	1995-96	1996-97	1997-98	1998-99	1999-2000	STATE
	2	3	4	5	6	7	8	9	10	11	12	13	14	
आंध्र प्रदेश														Andhra Pradesh
अ	1910.9	2312.3	2282.3	2393.9	2481.0	2401.0	2351.8	2171.4	2220.3	2198.0	1834.4	1992.0	1792.9	A
प	1905.8	2169.9	2086.8	2266.7	2151.9	2071.0	2545.7	1772.6	2625.8	2045.5	1155.8	2155.0	1119.9	P
य	997	938	914	947	867	863	1082	816	1183	931	652	1082	625	Y
गुजरात														Gujarat
अ	1050.5	1823.4	2071.5	1701.6	1941.6	1884.0	2053.0	1989.3	1902.9	1834.9	1926.2	1940.8	1826.5	A
प	140.0	2875.0	1693.8	1052.6	699.7	2068.4	676.6	2380.1	1028.3	2449.1	2615.9	2577.8	717.5	P
य	133	1577	818	619	360	1098	330	1196	540	1335	1358	1328	393	Y
हरयाना														Haryana
अ	4.7	3.0	3.4	2.4	2.3	1.9	2.3	2.4	2.1	1.7	2.0	0.9	0.7	A
प	3.6	2.2	2.8	1.8	1.7	1.3	1.7	1.8	1.7	1.4	1.8	1.1	0.7	P
य	766	733	824	750	739	684	739	750	810	824	900	1222	1000	Y
कर्नाटक														Karnataka
अ	1056.1	1281.2	1187.0	1211.5	1331.9	1227.7	1243.3	1205.7	1191.9	1285.4	1040.0	1230.0	1107.0	A
प	911.4	1023.2	935.9	827.6	1110.0	1098.2	1198.9	953.5	1138.7	1147.4	714.0	1192.1	791.0	P
य	863	799	788	683	833	895	964	791	955	893	737	969	715	Y
केरळ														Kerala
अ	10.6	14.9	13.3	13.1	13.5	13.2	12.4	12.4	14.3	13.0	11.3	10.0	6.8	A
प	4.4	14.7	9.7	9.0	9.5	10.0	9.5	9.1	9.9	9.7	8.6	7.0	5.4	P
य	415	987	729	687	704	758	766	734	692	746	731	700	794	Y
मध्य प्रदेश														Madhya Pradesh
अ	263.8	337.1	366.4	320.7	280.4	273.8	276.8	280.9	251.7	254.7	254.7	251.1	262.9	A
प	246.1	369.0	272.0	250.2	205.5	307.2	275.0	229.2	259.6	252.7	253.8	267.5	252.8	P
य	933	1095	742	780	733	1122	993	816	1031	992	1017	1065	962	Y
महाराष्ट्र														Maharashtra
अ	654.5	917.5	854.4	881.1	742.3	652.2	659.0	603.0	511.0	575.7	532.4	520.7	519.5	A
प	617.8	1005.6	978.6	991.3	546.1	755.1	769.2	628.7	576.4	755.9	565.8	633.6	545.2	P
य	944	1096	1145	1125	736	1158	1167	1043	1128	1313	1119	1217	1049	Y

ओरिसा															Orisa
अ	..	387.3	375.9	371.4	396.2	356.4	356.4	100.1	85.6	91.1	96.6	94.6	83.6	79.4	A
प	..	490.0	496.3	461.2	558.4	497.1	497.1	114.0	96.4	92.3	78.8	89.5	72.2	72.6	P
य	..	1265	1320	1242	1409	1395	1395	1139	1126	1013	816	946	864	914	Y
पंजाब															Punjab
अ	..	32.0	19.0	15.0	10.0	12.0	11.0	10.0	8.0	9.0	9.0	8.0	6.0	6.0	A
प	..	23.0	18.0	18.0	8.0	12.0	12.0	9.0	8.0	8.0	9.0	8.0	5.0	6.0	P
य	..	719	947	1200	800	1000	1091	900	1000	889	1000	1000	833	1000	Y
राजस्थान															Rajasthan
अ	..	227.3	234.5	276.2	231.8	248.3	240.4	287.4	248.2	216.2	245.3	328.9	331.9	273.7	A
प	..	137.9	260.0	214.0	218.4	198.2	268.2	209.3	196.2	164.8	272.9	368.9	362.0	264.0	P
य	..	607	1109	775	942	798	1116	728	790	762	1113	1122	1091	965	Y
तामिळनाडू															Tamilnadu
अ	..	1099.9	1044.1	1080.8	962.7	1099.2	1129.1	1158.3	1150.3	933.4	901.5	867.6	858.1	834.6	A
प	..	1259.0	1253.4	1246.2	1179.1	1517.6	1575.0	1865.6	1844.8	1520.3	1438.3	1408.0	1569.8	1384.6	P
य	..	1145	1200	1153	1225	1381	1395	1611	1604	1629	1595	1630	1829	1659	Y
उत्तर प्रदेश															Uttar Pradesh
अ	..	114.9	133.5	156.0	151.9	126.1	127.0	138.6	136.2	138.5	137.8	146.0	130.6	112.4	A
प	..	74.7	130.6	141.8	112.7	102.3	148.0	119.4	100.3	100.0	128.7	127.6	84.8	94.9	P
य	..	650	978	909	742	811	1165	861	736	722	934	874	649	844	Y
इतर															Others
अ	..	31.5	32.2	32.5	32.1	32.9	33.4	29.5	28.7	41.6	42.8	42.1	40.3	42.7	A
प	..	39.9	40.6	39.9	38.9	43.0	42.9	35.0	34.4	53.6	53.5	54.4	53.7	55.8	P
य	..	1267	1261	1228	1212	1307	1284	1186	1199	1288	1250	1292	1333	1307	Y
अखिल भारत															All India
अ	..	6844.0	8528.6	8710.2	8309.0	8667.9	8351.1	8322.2	7922.1	7524.0	7596.4	7088.2	7396.0	6865.1	A
प	..	5853.6	9658.5	8100.7	7514.7	7094.6	8854.4	7828.9	8255.1	7579.4	8642.9	7372.1	8981.6	5310.4	P
य	..	855	1132	930	904	818	1060	941	1042	1007	1138	1040	1214	774	Y

तक्ता एकवीस-- चालू
TABLE XXI— Contd.

एरंडी
Casterseed

अ-क्षेत्र हजार हेक्टरमध्ये
प-उत्पादन हजार टनामध्ये
य-हेक्टरी उत्पन्न किलोग्रॅममध्ये

A- Area in thousand hectares
P- Production in thousand tonnes
Y- Yield in Kg. per hectare

राज्य	1987-88	1988-89	1989-90	1990-91	1991-92	1992-93	1993-94	1994-95	1995-96	1996-97	1997-98	1998-99	1999-2000	STATE
1	2	3	4	5	6	7	8	9	10	11	12	13	14	
आंध्र प्रदेश														Andhra Pradesh
अ	310.8	334.3	340.0	345.2	334.0	244.1	259.6	269.6	264.1	240.0	170.4	204.0	264.6	A
प	72.5	69.9	85.1	86.7	92.0	59.6	75.0	90.4	71.0	65.8	42.2	45.0	66.5	P
य	233	209	250	251	275	244	289	335	269	274	275	221	251	Y
गुजरात														Gujarat
अ	68.1	191.3	242.2	345.1	278.1	306.1	312.3	383.0	388.1	371.2	348.2	348.3	346.3	A
प	69.8	289.0	350.0	551.4	425.1	496.4	509.0	687.0	613.4	737.1	686.5	694.5	622.4	P
य	1025	1511	1445	1598	1529	1622	1630	1794	1581	1986	1972	1994	1797	Y
कर्नाटक														Karnataka
अ	28.4	28.4	26.7	22.4	24.9	25.0	22.3	22.8	22.4	23.1	21.0	27.2	25.0	A
प	22.0	22.8	24.3	16.9	25.0	18.1	13.2	18.6	18.6	25.4	29.0	23.2	23.0	P
य	775	803	910	754	1004	724	592	816	830	1100	1538	853	920	Y
ओरिसा														Orisa
अ	34.1	32.9	32.4	30.7	28.6	25.7	25.6	26.3	28.9	25.6	24.6	22.2	19.0	A
प	18.2	17.9	20.7	18.9	15.1	13.5	13.2	14.1	15.6	10.5	11.0	9.3	8.0	P
य	534	544	639	586	528	525	517	536	540	410	409	419	421	Y
इतर														Others
अ	38.1	44.4	60.9	67.0	46.2	58.2	64.7	85.5	85.5	80.5	77.2	80.8	131.9	A
प	12.7	15.9	37.0	43.2	19.5	29.2	24.4	39.6	58.7	62.9	60.3	68.3	57.3	P
य	333	358	608	645	422	502	265	463	687	781	781	845	434	Y
अखिल भारत														All India
अ	479.5	631.3	702.2	810.4	711.8	659.1	684.5	787.2	789.0	740.4	641.4	682.5	786.8	A
प	195.2	415.5	517.1	716.2	576.7	616.8	634.8	849.7	777.3	901.7	829.0	840.3	777.2	P
य	407	658	736	884	810	336	927	1079	985	1218	1292	1231	988	Y

तक्ता एकवीस-- चालू
TABLE XXI— Contd.

राज्य 1	1987-88	1988-89	1989-90	1990-91	1991-92	1992-93	1993-94	1994-95	1995-96	1996-97	1997-98	1998-99	1999-2000	STATE
	2	3	4	5	6	7	8	9	10	11	12	13	14	
आंध्र प्रदेश														Andhra Pradesh
अ	167.1	168.4	145.5	166.9	184.2	149.7	184.0	164.2	199.4	194.7	139.7	159.0	151.3	A
प	22.3	18.1	15.4	33.1	40.8	36.1	39.6	30.3	54.1	40.0	15.8	37.0	31.4	P
य	133	107	106	198	221	241	215	185	271	205	135	233	208	Y
गुजरात														Gujarat
अ	86.8	154.5	175.1	238.5	238.2	298.9	257.8	261.0	249.7	281.7	295.7	300.7	300.3	A
प	0.9	88.8	67.9	67.9	45.3	160.0	35.4	105.0	92.4	145.2	177.0	136.9	87.3	P
य	10	575	388	285	190	535	137	402	370	515	599	455	291	Y
कर्नाटक														Karnataka
अ	162.4	200.1	152.4	142.9	163.3	119.6	109.6	110.3	106.3	113.9	114.0	115.3	104.0	A
प	69.9	76.8	55.3	40.4	55.2	46.8	37.7	40.8	50.7	45.4	38.7	46.7	53.0	P
य	430	384	363	283	338	391	344	370	477	399	339	405	510	Y
मध्य प्रदेश														Madhya Pradesh
अ	206.9	217.8	236.7	243.0	217.4	226.0	234.9	226.7	182.5	178.0	169.3	163.3	169.9	A
प	43.9	57.5	73.8	55.2	35.3	54.1	68.4	47.2	46.4	46.7	37.1	40.9	36.3	P
य	212	264	312	227	162	239	291	208	254	262	211	250	214	Y
महाराष्ट्र														Maharashtra
अ	255.8	379.7	316.5	288.2	280.4	277.2	274.6	249.9	194.8	176.7	148.4	142.5	130.1	A
प	64.7	77.5	63.2	75.2	57.2	99.1	83.3	54.5	48.6	51.9	37.5	43.4	39.3	P
य	253	204	200	261	204	358	303	218	249	294	253	305	302	Y
ओरिसा														Orisa
अ	286.1	307.0	335.4	342.2	345.2	345.2	96.7	70.3	63.3	77.6	63.7	53.6	47.4	A
प	146.0	168.2	193.1	190.0	123.8	123.8	27.2	15.8	14.4	14.1	12.0	9.7	9.2	P
य	510	548	576	555	359	359	281	223	227	182	189	181	194	Y

तक्ता एकवीस-- चालू
TABLE XXI— Contd.

1	2	3	4	5	6	7	8	9	10	11	12	13	14		
राजस्थान														Rajasthan	
अ	..	212.5	322.3	439.1	582.6	691.6	452.3	524.7	408.5	329.4	420.1	268.1	242.3	212.4	A
प	..	9.3	61.6	126.1	188.4	117.6	103.6	53.9	92.7	34.3	87.8	52.8	17.8	15.7	P
य	..	43	191	287	323	170	229	103	227	104	209	197	73	74	Y
तामिळनाडू														Tamilnadu	
अ	..	137.2	159.4	137.5	138.1	149.4	141.1	129.4	151.3	99.7	102.6	88.4	98.8	172.2	A
प	..	41.9	46.6	35.4	42.4	59.1	49.3	59.1	71.7	38.9	44.4	44.6	52.5	92.9	P
य	..	305	292	257	307	396	349	457	474	390	433	449	531	539	Y
उत्तर प्रदेश														Uttar Pradesh	
अ	..	385.0	373.2	273.1	180.5	135.0	129.7	195.6	188.0	195.6	213.2	167.4	156.2	158.8	A
प	..	13.2	14.7	21.3	20.6	21.7	29.4	27.9	28.8	25.4	24.8	25.0	19.2	30.1	P
य	..	34	39	78	114	161	227	143	153	130	116	149	123	190	Y
पश्चिम बंगाल														West Bengal	
अ	..	165.8	69.3	87.1	99.3	122.7	124.3	114.9	114.8	115.3	142.5	127.9	100.4	99.5	A
प	..	139.1	39.4	62.6	86.9	108.2	109.1	95.0	94.9	90.7	99.7	88.9	85.4	85.0	P
य	..	839	569	719	875	882	878	827	827	787	700	695	851	854	Y
इतर														Others	
अ	..	87.7	96.2	88.1	93.3	99.4	99.8	95.2	88.9	89.7	90.7	77.4	76.9	79.5	A
प	..	31.9	32.6	31.0	35.2	41.7	41.3	36.2	36.2	35.2	40.5	38.7	37.8	38.2	P
य	..	364	339	352	377	420	414	380	407	392	447	500	492	481	Y
अखिल भारत														All India	
अ	..	2153.3	2447.9	2386.5	2515.5	2626.8	2363.8	2217.4	2033.9	1825.7	1991.7	1660.0	1609.0	1625.4	A
प	..	583.1	681.8	745.1	835.3	705.9	852.6	563.7	617.9	531.1	640.5	568.1	527.3	518.4	P
य	..	271	279	312	332	269	361	254	304	291	322	342	328	319	Y

तक्ता एकवीस-- चालू
TABLE XXI— Contd.

सरसू व मोहरी
Rapeseed & Mustard

अ-क्षेत्र हजार हेक्टरमध्ये

A- Area in thousand hectares

प-उत्पादन हजार टनामध्ये

P- Production in thousand tonnes

य-हेक्टरी उत्पन्न किलोग्रॅममध्ये

Y- Yield in Kg. per hectare

राज्य 1	1987-88 2	1988-89 3	1989-90 4	1990-91 5	1991-92 6	1992-93 7	1993-94 8	1994-95 9	1995-96 10	1996-97 11	1997-98 12	1998-99 13	1999-2000 14	STATE
आसाम														Assam
अ	337.5	323.4	303.7	294.9	303.3	290.1	279.4	281.5	279.0	275.9	279.3	288.8	286.2	A
प	167.5	154.5	135.2	157.9	177.7	138.0	132.4	150.0	143.5	140.6	154.6	135.6	129.4	P
य	496	478	445	535	586	476	474	533	514	510	554	470	452	Y
बिहार														Bihar
अ	81.9	82.0	100.3	109.1	104.1	103.1	108.2	105.4	108.4	103.4	100.7	107.3	107.3	A
प	60.8	63.2	82.4	83.2	109.0	74.1	91.2	91.7	82.6	75.1	89.3	102.5	102.5	P
य	742	771	822	763	1047	719	843	870	762	726	887	955	955	Y
गुजरात														Gujarat
अ	182.7	241.6	305.7	416.7	393.2	414.9	374.6	389.0	368.1	344.9	345.6	337.3	320.0	A
प	184.4	329.1	356.1	419.6	458.2	449.1	337.4	521.9	422.8	470.6	350.0	468.9	301.0	P
य	1009	1362	1165	1007	1165	1082	901	1342	1149	1364	1013	1390	941	Y
हरियाणा														Haryana
अ	328.0	383.0	429.0	474.0	638.0	567.0	579.0	580.0	575.0	613.0	555.0	484.0	448.0	A
प	329.0	480.0	424.0	634.0	662.0	521.0	802.0	804.0	729.0	894.0	370.0	597.0	593.0	P
य	1003	1253	988	1338	1038	919	1385	1386	1268	1458	667	1233	1324	Y
जम्मू व काश्मीर														Jammu & Kashmir
अ	52.5	52.5	59.3	58.7	59.8	59.8	63.1	63.1	58.9	62.6	62.9	63.6	63.6	A
प	25.8	25.8	40.4	33.7	36.4	36.4	41.2	41.2	41.1	45.1	44.3	48.0	48.0	P
य	491	491	681	574	609	609	653	653	698	720	720	755	755	Y
मध्य प्रदेश														Madhya Pradesh
अ	440.4	477.5	450.3	570.8	606.0	626.6	697.4	678.6	696.1	734.7	704.0	643.8	702.0	A
प	328.7	430.2	343.3	526.5	500.0	470.2	598.5	522.9	585.0	672.6	417.0	574.8	666.1	P
य	746	901	762	922	825	750	858	771	840	915	574	893	949	Y
ओरिसा														Orisa
अ	143.0	135.5	141.1	162.3	174.7	174.7	96.7	29.5	23.0	19.4	19.8	19.0	17.7	A
प	64.9	66.3	71.2	78.0	99.2	99.2	27.2	5.4	3.9	2.9	3.2	2.4	2.3	P
य	454	489	505	481	568	568	281	183	170	149	162	126	130	Y

तक्ता एकवीस -- चालू TABLE XXI — Contd.
सरसू व मोहरी -- चालू Rapeseed & Mustard — Contd.

1	2	3	4	5	6	7	8	9	10	11	12	13	14		
पंजाब														Punjab	
अ	..	208.0	114.0	93.0	73.0	92.0	70.0	63.0	88.0	117.0	86.0	72.0	73.0	56.0	A
प	..	209.0	120.0	84.0	73.0	94.0	66.0	72.0	101.2	130.0	109.0	63.0	69.0	63.0	P
य	..	1005	1053	903	1000	1022	943	1143	1150	1111	1267	871	945	1125	Y
राजस्थान														Rajasthan	
अ	..	1372.7	1527.3	1578.1	2041.8	2392.8	2341.2	2401.0	2376.6	2809.3	2694.3	3275.7	2995.4	2568.5	A
प	..	1030.4	1439.7	1335.7	1737.9	2235.8	1801.1	1749.5	2070.0	2417.8	2655.2	2193.3	2477.1	2652.6	P
य	..	751	943	846	851	934	769	729	871	861	985	670	827	1033	Y
उत्तर प्रदेश														Uttar Pradesh	
अ	..	1029.4	1045.0	1064.3	1116.1	1290.7	1181.1	1146.8	1163.3	1095.0	1198.5	1210.5	1065.8	1066.0	A
प	..	680.4	902.5	880.7	1098.9	1132.4	873.0	1123.8	1173.5	1157.3	1247.8	709.8	880.3	1087.4	P
य	..	661	864	827	985	877	739	980	1001	1057	1041	593	826	1020	Y
पश्चिम बंगाल														West Bengal	
अ	..	379.0	378.5	363.1	378.1	412.3	393.2	380.9	377.7	327.5	319.4	327.1	344.4	344.4	A
प	..	334.0	327.1	324.7	336.1	307.1	290.8	292.8	298.6	229.2	284.8	251.0	251.7	251.7	P
य	..	879	864	894	889	745	740	769	791	700	892	767	731	731	Y
इतर														Others	
अ	..	63.2	71.9	79.1	86.6	86.5	83.1	99.3	97.3	88.9	93.3	88.4	90.8	90.6	A
प	..	39.6	38.4	47.6	50.5	50.7	52.7	59.9	58.7	57.3	60.2	57.4	56.6	61.2	P
य	..	627	534	602	583	586	634	603	603	645	645	649	623	675	Y
अखिल भारत														All India	
अ	..	4619.2	4832.2	4967.0	5782.1	6553.4	6304.8	6289.3	6230.0	6546.2	6545.4	7041.0	6513.2	6070.3	A
प	..	3454.5	4376.8	4125.3	5229.3	5862.5	4871.6	5327.6	5884.1	5999.5	6657.9	4702.9	5663.9	5958.2	P
य	..	748	906	831	904	895	773	847	944	916	1017	668	870	982	Y

तक्ता एकवीस-- चालू
TABLE XXI— Contd.

राज्य 1	1987-88 2	1988-89 3	1989-90 4	1990-91 5	1991-92 6	1992-93 7	1993-94 8	1994-95 9	1995-96 10	1996-97 11	1997-98 12	1998-99 13	1999-2000 14	STATE
														Bihar
अ	76.6	71.4	76.1	77.6	71.3	58.9	68.4	62.8	60.0	58.8	59.9	58.1	58.1	A
प	35.1	32.3	34.0	40.0	34.2	24.6	31.2	32.2	30.6	33.7	32.6	36.6	36.6	P
य	458	452	447	515	480	418	456	513	510	573	544	630	630	Y
														Karnataka
अ	44.1	40.8	39.0	27.9	25.9	28.5	24.0	29.5	24.1	25.5	22.1	19.8	21.0	A
प	11.5	5.9	9.9	6.6	8.2	5.5	7.1	8.1	6.3	7.0	5.8	6.4	7.0	P
य	261	145	254	237	317	193	296	275	261	275	262	323	333	Y
														Madhya Pradesh
अ	484.9	481.1	438.3	440.8	374.3	392.3	450.2	469.9	422.5	399.7	387.7	357.2	380.0	A
प	178.9	131.8	125.3	119.0	110.8	111.0	138.2	149.4	118.3	133.5	97.3	111.4	134.1	P
य	369	274	286	270	296	283	307	318	280	334	239	312	353	Y
														Maharashtra
अ	218.6	215.6	218.5	226.9	132.4	131.5	145.9	154.5	143.2	133.3	110.6	104.0	97.8	A
प	55.6	55.7	50.3	47.2	19.9	28.3	40.7	40.8	37.9	40.5	14.6	27.5	28.3	P
य	254	258	230	208	150	215	279	264	265	304	132	264	289	Y
														Orisa
अ	38.8	36.7	37.1	36.0	34.3	28.8	30.6	30.8	35.6	19.4	32.2	31.7	27.0	A
प	14.7	17.7	15.2	15.3	15.8	13.2	14.5	14.6	15.3	6.7	13.0	11.8	10.0	P
य	379	482	410	425	461	458	474	474	430	345	406	372	370	Y
														Rajasthan
अ	41.1	61.9	39.6	46.3	38.2	36.4	32.5	21.4	16.2	19.4	11.4	15.2	8.1	A
प	16.7	25.0	11.0	18.6	18.1	14.9	12.2	7.8	7.3	10.7	6.3	8.6	5.2	P
य	406	404	278	402	474	409	375	364	451	552	553	566	642	Y

तक्ता एकवीस -- चालू TABLE XXI — Contd.
जवस -- चालू Linseed — Contd.

1	2	3	4	5	6	7	8	9	10	11	12	13	14		
उत्तर प्रदेश														Uttar Pradesh	
अ	..	204.3	252.5	243.0	213.0	179.1	172.9	166.4	153.8	102.1	133.0	127.0	127.9	121.5	A
प	..	69.2	79.0	70.0	76.1	75.0	60.6	73.4	57.7	61.8	63.0	54.1	48.5	52.6	P
य	..	339	313	288	357	419	350	441	375	605	474	426	379	433	Y
पश्चिम बंगाल														West Bengal	
अ	..	18.7	16.8	11.7	8.5	10.2	9.3	12.3	12.3	15.0	10.6	16.5	10.3	10.3	A
प	..	5.1	6.4	3.1	1.8	2.6	2.3	3.6	3.6	4.3	2.7	4.2	2.7	2.7	P
य	..	273	381	265	212	255	247	293	293	287	255	255	262	262	Y
इतर														Others	
अ	..	23.6	22.1	21.1	22.1	20.5	20.1	23.1	28.6	24.4	27.7	26.5	25.2	26.1	A
प	..	6.5	7.0	6.8	7.4	7.4	7.5	8.8	10.5	10.1	10.8	9.5	11.4	12.0	P
य	..	275	317	322	335	361	373	381	367	414	390	358	452	460	Y
अखिल भारत														All India	
अ	..	1150.7	1198.9	1124.4	1099.1	886.2	878.7	953.4	963.6	843.1	827.4	793.9	749.4	749.9	A
प	..	393.3	360.8	325.6	332.0	292.0	267.9	329.7	324.7	291.9	308.6	237.4	264.9	288.5	P
य	..	342	301	290	302	329	305	346	337	346	373	294	353	385	Y

तक्ता एकवीस-- चालू
TABLE XXI— Contd.

राज्य 1	कारळे Nigerseed														STATE
	1987-88 2	1988-89 3	1989-90 4	1990-91 5	1991-92 6	1992-93 7	1993-94 8	1994-95 9	1995-96 10	1996-97 11	1997-98 12	1998-99 13	1999-2000 14		
आंध्र प्रदेश															Andhra Pradesh
अ	14.0	13.7	15.2	18.5	18.8	18.5	18.9	18.4	19.3	16.6	17.6	18.0	15.8	A	
प	3.5	3.3	6.0	7.1	8.5	8.6	7.6	7.4	7.9	6.7	6.2	6.0	5.6	P	
य	250	241	395	384	452	465	402	402	409	404	400	333	354	Y	
बिहार															Bihar
अ	33.8	34.6	30.6	32.7	28.7	25.9	30.2	27.6	25.9	23.5	24.8	26.0	24.5	A	
प	11.0	13.7	11.2	16.1	12.5	10.9	14.9	16.8	13.1	15.9	15.6	15.9	17.8	P	
य	325	396	366	492	436	421	493	609	506	677	631	612	727	Y	
कर्नाटक															Karnataka
अ	51.4	53.5	55.0	53.0	51.0	42.2	42.4	38.3	47.7	43.6	37.5	41.9	44.0	A	
प	9.4	10.0	10.5	9.3	9.1	7.4	7.7	7.0	7.0	8.1	7.2	8.1	8.0	P	
य	183	187	191	175	178	175	182	183	147	186	192	193	182	Y	
मध्य प्रदेश															Madhya Pradesh
अ	220.1	222.3	217.4	223.7	212.0	207.7	220.4	219.6	216.4	210.7	204.8	197.3	202.0	A	
प	44.2	44.0	41.4	47.6	28.2	33.5	46.2	44.2	44.6	42.8	33.3	38.3	43.4	P	
य	201	198	190	213	133	161	210	201	206	203	163	194	215	Y	
महाराष्ट्र															Maharashtra
अ	121.9	82.5	103.9	111.0	116.6	91.6	86.5	73.7	76.8	76.6	69.1	68.6	67.4	A	
प	26.2	20.0	21.0	25.7	16.0	20.3	22.7	16.6	15.2	18.0	15.5	18.7	18.9	P	
य	215	242	202	232	137	222	262	225	198	235	224	273	280	Y	
ओरिसा															Orisa
अ	192.1	191.3	192.9	165.4	206.3	197.0	193.9	204.8	210.2	159.0	175.2	152.5	152.0	A	
प	82.8	84.2	93.5	77.1	101.7	97.7	93.4	101.0	98.8	51.6	57.0	45.5	47.0	P	
य	431	440	485	466	493	496	482	493	470	325	444	298	309	Y	
दाद्रा व नगर-हवेली															Dadra & Nagar Haveli
अ	0.5	0.5	0.4	0.3	0.2	0.2	0.1	0.1	0.1	0.1	0.3	0.1	0.1	A	
प	0.1	0.1	0.2	0.1	0.1	0.1	NEG	NEG	NEG	0.1	0.1	0.1	0.1	P	
य	200	200	500	333	500	500	NEG	NEG	NEG	NEG	NEG	NEG	NEG	Y	
अखिल भारत															All India
अ	639.1	604.3	621.6	611.2	640.4	589.9	598.8	588.9	600.6	546.3	545.7	520.8	522.3	A	
प	179.3	177.7	186.5	186.3	179.5	181.9	195.6	196.1	190.3	151.8	143.5	141.2	149.5	P	
य	281	294	300	305	280	308	327	333	317	278	263	271	286	Y	

तक्ता एकवीस-- चालू
TABLE XXI— Contd.

करडई
Safflower

अ-क्षेत्र हजार हेक्टरमध्ये
प-उत्पादन हजार टनामध्ये
य-हेक्टरी उत्पन्न किलोग्रॅममध्ये

A- Area in thousand hectares
P- Production in thousand tonnes
Y- Yield in Kg. per hectare

राज्य 1	1987-88 2	1988-89 3	1989-90 4	1990-91 5	1991-92 6	1992-93 7	1993-94 8	1994-95 9	1995-96 10	1996-97 11	1997-98 12	1998-99 13	1999-2000 14	STATE
आंध्र प्रदेश														Andhra Pradesh
अ ..	31.8	23.6	22.6	21.3	19.4	15.3	25.4	19.1	29.0	27.5	23.2	18.0	15.3	A
प ..	13.9	7.7	7.3	6.3	6.9	5.3	6.6	5.6	9.1	11.5	4.3	6.0	5.0	P
य ..	437	326	323	296	356	346	260	293	314	418	185	333	327	Y
कर्नाटक														Karnataka
अ ..	304.4	194.8	198.3	167.8	155.3	149.3	175.0	257.9	166.3	177.7	131.0	97.5	100.0	A
प ..	118.0	104.8	118.0	56.7	71.5	85.4	114.4	150.6	102.3	121.2	60.0	58.7	96.0	P
य ..	388	538	595	338	461	572	654	584	615	682	628	602	960	Y
महाराष्ट्र														Maharashtra
अ ..	708.0	589.9	615.8	628.1	321.1	534.2	584.4	485.4	478.6	503.4	461.5	321.3	317.4	A
प ..	327.8	330.2	359.5	255.3	122.5	248.9	397.8	259.5	269.5	321.4	57.9	176.3	174.5	P
य ..	463	560	584	406	382	466	681	535	563	638	125	549	550	Y
इतर														Others
अ ..	7.7	7.2	5.6	6.0	5.3	8.2	8.3	9.1	5.8	3.9	4.1	3.4	5.4	A
प ..	2.5	2.2	1.7	1.8	1.9	2.4	2.7	3.1	2.4	1.3	1.4	1.2	1.8	P
य ..	325	306	304	300	358	293	325	341	414	333	341	353	333	Y
अखिल भारत														All India
अ ..	1051.9	815.5	842.3	823.2	501.1	707.0	793.1	771.5	679.7	712.5	619.8	440.2	38.1	A
प ..	462.2	444.9	486.5	320.1	202.8	342.0	521.5	418.8	383.3	455.4	123.6	242.2	77.3	P
य ..	439	546	578	389	405	484	658	543	564	639	242	550	633	Y

तक्ता एकवीस-- चालू
TABLE XXI— Contd.

राज्य 1	1987-88	1988-89	1989-90	1990-91	1991-92	1992-93	1993-94	1994-95	1995-96	1996-97	1997-98	1998-99	1999-2000	STATE
	2	3	4	5	6	7	8	9	10	11	12	13	14	
आंध्र प्रदेश														Andhra Pradesh
अ	574.0	628.2	649.7	655.4	706.5	805.9	728.1	844.5	1058.7	1015.2	906.1	1280.9	1039.0	A
प	536.8	565.6	931.7	1110.1	1298.5	1193.6	1349.2	1425.6	1610.1	1878.4	1320.4	1522.0	1595.0	P
य	159	153	244	288	312	252	315	287	259	315	248	202	261	Y
गुजरात														Gujarat
अ	718.7	1090.9	1187.2	921.0	1135.2	1151.2	1126.0	1204.7	1410.0	1484.1	1519.0	1658.5	1539.3	A
प	295.3	1469.9	1755.5	1322.9	1180.7	1988.5	1622.8	2269.3	2202.0	2657.7	3180.0	3903.0	2085.6	P
य	70	229	251	244	177	294	245	320	265	304	356	400	230	Y
हरयाना														Haryana
अ	417.0	433.0	468.0	490.0	509.0	531.0	563.0	557.0	646.0	652.0	638.0	582.0	546.0	A
प	690.0	845.0	1183.0	1155.0	1350.0	1406.0	1124.0	1373.0	1283.0	1507.0	1129.0	873.0	1309.0	P
य	281	332	430	401	451	450	339	419	338	394	301	255	408	Y
कर्नाटक														Karnataka
अ	475.6	654.4	697.3	595.9	586.1	614.3	570.9	635.8	673.8	668.1	499.0	636.5	540.0	A
प	543.3	895.8	923.1	689.8	795.2	975.2	773.3	822.0	849.1	932.0	721.0	976.9	760.0	P
य	194	233	225	197	231	270	230	22.0	214	237	246	261	239	Y
मध्य प्रदेश														Madhya Pradesh
अ	504.8	561.9	576.8	608.0	560.3	479.7	488.8	477.0	513.6	519.5	515.3	497.2	525.3	A
प	285.1	354.1	411.8	396.5	245.8	361.3	420.3	345.7	423.5	424.2	508.9	429.5	456.5	P
य	96	107	121	111	75	128	146	124	140	139	168	147	148	Y
महाराष्ट्र														Maharashtra
अ	2517.7	2627.7	2635.5	2730.2	2724.2	2479.8	2478.8	2759.9	3065.4	3084.7	3139.2	3199.1	3253.9	A
प	1467.6	1373.3	2211.4	1880.3	1155.1	1807.7	2625.4	2500.3	2795.8	3143.3	1753.1	2618.9	3099.2	P
य	99	89	143	117	72	124	180	154	155	173	95	139	162	Y
पंजाब														Panjab
अ	621.0	758.0	732.0	701.0	660.0	690.0	577.0	606.0	750.0	742.0	724.0	562.0	475.0	A
प	1859.0	2118.0	2454.0	1909.0	2357.0	2314.0	1514.0	1779.0	1950.0	1925.0	937.0	595.0	950.0	P
य	509	475	570	463	607	570	446	499	442	441	220	180	340	Y

तक्ता एकवीस- चालू
TABLE XXI— Contd.

1	2	3	4	5	6	7	8	9	10	11	12	13	14	
राजस्थान														Rajasthan
अ ..	343.9	299.4	434.2	454.7	474.5	476.4	518.2	485.9	606.3	654.2	644.7	644.6	583.2	A
प ..	218.0	600.8	986.4	918.4	845.2	1016.2	838.7	875.2	1338.3	1363.3	867.5	872.0	984.2	P
य ..	108	341	386	343	303	363	275	306	375	354	229	230	287	Y
तामिळनाडू														Tamilnadu
अ ..	243.7	243.7	267.5	239.3	264.3	271.3	229.1	255.3	260.8	252.2	227.8	218.6	184.7	A
प ..	436.6	476.2	511.7	408.7	437.2	417.7	426.2	440.0	339.4	329.9	358.0	406.3	288.0	P
य ..	305	332	325	290	281	296	316	293	221	222	267	316	265	Y
उत्तर प्रदेश														Uttar Pradesh
अ ..	20.3	20.9	19.2	15.7	13.2	12.7	11.4	10.5	14.5	7.8	9.0	7.5	7.5	A
प ..	21.7	16.7	18.4	16.4	14.1	13.6	12.4	11.6	15.1	7.3	8.3	0.8	0.8	P
य ..	182	136	163	178	182	182	185	188	177	159	157	18	18	Y
इतर														Others
अ ..	22.6	24.5	27.4	28.4	28.1	30.4	29.2	34.4	36.2	40.7	46.3	55.5	64.8	A
प ..	28.6	28.3	34.8	35.3	35.1	35.3	34.3	45.9	54.4	63.2	68.2	89.7	115.4	P
य ..	215	196	216	211	212	197	200	227	255	264	250	275	302	Y
अखिल भारत														All India
अ ..	6459.3	7342.6	7694.8	7439.6	7661.4	7542.7	7320.5	7871.0	9035.3	9120.5	8868.4	9342.4	8758.7	A
प ..	6382.0	8743.7	11421.8	9842.4	9713.9	11583.1	10740.6	11887.6	12860.7	14231.3	10851.4	12287.1	11643.7	P
य ..	168	202	252	225	216	261	249	257	242	265	208	224	226	Y

तक्ता एकवीस-- चालू
TABLE XXI— Contd.

राज्य 1	1987-88	1988-89	1989-90	1990-91	1991-92	1992-93	1993-94	1994-95	1996-97	1997-98	1998-99	1999-2000	STATE
	2	3	4	5	6	7	8	9	10	11	12	13	
आंध्र प्रदेश													Andhra Pradesh
अ	143.3	153.9	158.0	182.1	202.2	171.1	175.6	209.0	199.3	192.2	213.7	231.5	A
प	9490.2	10766.6	11134.0	12667.3	15056.7	12163.2	13474.2	15991.2	15030.0	13955.0	16503.3	18667.8	P
य	66226	69958	70468	69562	74464	71089	76732	76513	75414	72607	77226	80638	Y
आसाम													Assam
अ	43.2	41.7	38.8	35.8	37.8	39.9	35.8	35.6	35.9	31.3	30.6	29.1	A
प	1882.8	1864.4	1666.5	1522.0	1454.0	1547.7	1373.9	1505.0	1490.3	1287.5	1223.6	1154.6	P
य	43583	44710	42951	42514	38466	38789	38377	42275	41513	41134	39987	39677	Y
बिहार													Bihar
अ	119.6	126.9	124.6	148.7	144.9	132.9	119.9	123.2	129.6	108.0	106.9	96.8	A
प	4545.7	5482.8	6694.1	7805.3	7076.6	6031.6	4397.9	5667.3	5842.5	4959.9	5101.1	4033.2	P
य	38008	43206	53725	52490	48838	45385	36680	46001	45081	45925	47718	41665	Y
गुजरात													Gujarat
अ	81.7	93.7	106.0	118.3	120.2	127.2	128.4	154.7	165.8	165.0	196.3	201.0	A
प	6077.8	7907.1	9159.8	10599.7	10239.4	10872.1	10232.0	10785.0	11404.3	11836.2	13566.3	14066.0	P
य	74392	84387	86413	89600	85186	85472	79688	69716	68783	71735	69110	69980	Y
हरयाना													Haryana
अ	142.0	131.0	126.0	148.0	161.0	134.0	111.4	120.0	162.0	142.0	125.0	133.0	A
प	5240.0	6580.0	6750.0	7800.0	9000.0	6550.0	6420.0	7010.0	9020.0	7550.0	6880.0	7390.0	P
य	36901	50229	53571	52703	55901	48881	57630	58417	55679	53169	55040	55564	Y
कर्नाटक													Karnataka
अ	202.5	239.6	264.9	272.3	285.3	261.5	300.6	315.2	282.1	309.8	338.8	361.0	A
प	17580.0	18733.0	21210.0	20964.0	24117.0	22479.6	26602.9	30325.1	23374.4	28332.7	34770.9	36505.0	P
य	86815	78184	80068	76989	84532	85964	88499	96209	82859	91455	102630	101122	Y
मध्य प्रदेश													Madhya Pradesh
अ	47.2	43.9	38.7	39.4	46.2	39.0	53.2	41.9	45.0	42.3	40.5	50.9	A
प	1603.9	1644.2	1371.6	1391.6	1646.3	1324.6	1084.0	1511.0	1761.4	1631.7	1621.0	2137.0	P
य	33981	37453	35442	35320	35634	33964	20376	36062	39142	38574	40025	41984	Y

तक्ता एकवीस-- समाप्त TABLE XXI— Concl'd.
ऊस Sugarcane

1	2	3	4	5	6	7	8	9	10	11	12	13		
महाराष्ट्र													Maharashtra	
अ	..	291.9	314.3	383.1	444.0	453.3	403.8	344.1	517.5	516.2	459.7	529.8	590.1	A
प	..	24983.6	25499.6	34008.3	38416.2	36186.6	30853.5	27891.5	44260.3	41804.8	38174.3	47151.1	53140.4	P
य	..	85590	81131	88771	86523	79829	76408	81056	85527	80986	83042	88998	90053	Y
ओरीसा														Orisa
अ	..	42.3	47.0	47.5	49.0	42.5	16.0	13.4	20.3	23.5	18.7	22.3	20.6	A
प	..	2785.7	3200.2	3325.0	3549.0	2744.6	754.2	781.0	1198.6	1332.1	1144.0	1469.5	1080.3	P
य	..	65856	68089	70000	72429	64579	47138	58284	59044	56685	61176	65897	52442	Y
पंजाब														Punjab
अ	..	106.0	97.0	103.0	101.0	109.0	112.0	77.0	83.0	173.0	126.0	103.0	108.0	A
प	..	5820.0	6000.0	6500.0	6000.0	6920.0	6369.0	4710.0	5160.0	11040.0	7150.0	6130.0	6770.0	P
य	..	54906	61856	63107	59406	63486	56866	61169	62169	63815	56746	59515	62685	Y
राजस्थान														Rajasthan
अ	..	26.6	16.1	15.6	22.8	31.2	24.3	20.6	21.9	26.7	23.2	22.6	19.3	A
प	..	948.4	686.3	716.3	1203.1	1360.7	1129.0	1020.0	986.9	1290.2	1158.7	1078.8	786.8	P
य	..	35654	42627	45917	52768	43612	46461	49515	45064	48322	49944	47735	40767	Y
तामीळनाडू														Tamilnadu
अ	..	194.5	220.9	231.6	232.9	238.0	215.6	249.4	309.3	259.6	282.8	306.2	332.3	A
प	..	20765.9	23767.6	23444.5	23480.2	24886.0	23064.2	25991.8	35236.0	25918.8	30183.6	33764.8	35143.0	P
य	..	106766	107594	101228	102972	104566	106977	104217	113922	99841	106731	110270	105757	Y
उत्तर प्रदेश														Uttar Pradesh
अ	..	1801.0	1761.3	1761.3	1855.6	1932.6	1857.5	1760.8	1831.5	2110.6	1985.2	1974.6	2011.0	A
प	..	93054.0	88522.7	97422.3	103562.2	111098.2	102929.1	104081.6	109907.1	125348.4	129266.7	116483.4	115418.9	P
य	..	51668	50260	55313	55811	57486	55423	59110	60010	59390	65115	58991	57394	Y
पश्चिम बंगाल														West Bengal
अ	..	11.0	16.4	15.1	12.2	17.0	15.4	10.3	10.6	24.9	25.8	26.9	24.0	A
प	..	691.5	1162.4	1031.0	859.3	969.3	888.7	542.4	648.9	1810.3	1825.7	2001.9	1806.0	P
य	..	62864	70878	68278	70434	57018	57708	52660	61217	72703	70764	74420	75250	Y
इतर														Others
अ	..	25.8	25.2	23.7	23.9	23.2	21.6	21.1	21.1	19.9	17.8	17.7	16.3	A
प	..	1267.4	1219.9	1135.8	1225.6	1238.9	1076.9	1056.1	1035.1	1092.5	1085.4	976.7	937.4	P
य	..	49124	48409	47924	51280	53401	49856	50052	49085	54899	60978	55181	57509	Y
अखिल भारत														All India
अ	..	3278.6	3328.9	3437.9	3686.0	3844.4	3571.8	3421.6	3814.8	4174.1	3929.8	4054.9	4224.9	A
प	..	196736.9	203036.8	225569.2	241045.5	253995.1	228033.4	229659.3	271228.7	277560.0	279541.4	288722.4	299036.4	P
य	..	60006	60992	65612	65395	66069	63843	67120	71099	66496	71134	71203	70780	Y

टीप — सन १९९५-९६ ची माहिती उपलब्ध नाही.

Note — Information for the year 1995-96 is not available.

तक्ता बावीस
TABLE XXII

तक्ता बावीस

जिल्हानिहाय आकारमान गटानुसार वहिती खातेदारांची संख्या व त्यांचे वहितीचे क्षेत्र (एकूण)
सन १९९०-१९९१

अ. नं. Sr. No.	जिल्हा 2	अत्यल्प Marginal (Below 1.00 HA.)		अल्प Small (1.00—1.99 HA.)		कनिष्ठ मध्यम Semi Medium (2.00—3.99 HA.)	
		संख्या No.	क्षेत्र Area	संख्या No.	क्षेत्र Area	संख्या No.	क्षेत्र Area
१	मुंबई	1060	540	76	105	12	36
२	ठाणे	127024	51531	51449	74477	34083	94888
३	रायगड	164043	66254	47492	67313	28179	77862
४	रत्नागिरी	141704	51046	52675	76338	52456	149493
५	सिंधुदुर्ग	148306	45438	35713	51639	30044	85502
एकूण कोकण विभाग		582137	214809	187405	269872	144774	407781
६	नासिक	116640	61580	117679	173508	101580	282680
७	धुळे	63404	40166	103199	152636	79699	220089
८	जळगाव	98561	58496	131089	189444	93295	257867
एकूण नासिक विभाग		278605	160242	351967	515588	274574	760636
९	अहमदनगर	239151	127900	213899	312445	157906	432553
१०	पुणे	193970	91455	124316	181011	107609	300154
११	सोलापूर	82748	46819	105975	156264	110940	309604
एकूण पुणे विभाग		515869	266174	444190	649720	376455	1042311
१२	सातारा	339183	140260	137934	198465	78170	215268
१३	सांगली	196851	87542	95163	136771	71315	197675
१४	कोल्हापूर	296555	113514	84674	119679	46991	127989
एकूण कोल्हापूर विभाग		832589	341316	317771	454915	196476	540932
१५	औरंगाबाद	82809	48892	117719	172412	92322	252186
१६	जालना	67229	40348	98394	144517	70785	193463
१७	बीड	123486	69913	128670	188790	98176	271975
एकूण औरंगाबाद विभाग		273524	159153	344783	505719	261283	717624
१८	परभणी	89992	54181	126378	185687	109298	306915
१९	नांदेड	100489	61275	132988	195186	101315	276227
२०	उस्मानाबाद	38421	23330	65198	95758	61788	171989
२१	लातूर	39907	26952	75562	109934	68269	190047
एकूण लातूर विभाग		268809	165738	400126	586565	340670	945178
२२	बुलढाणा	64013	40908	95309	138574	72644	199860
२३	अकोला	55979	38944	97618	142925	76775	212486
२४	अमरावती	66611	47305	106902	155426	70276	194420
२५	यवतमाळ	11193	7771	95851	141326	92479	252875
एकूण अमरावती विभाग		197796	134928	395680	578251	312174	859641
२६	वर्धा	18468	13694	45189	65954	41888	117017
२७	नागपूर	41898	27290	72105	105769	59981	167448
२८	भंडारा	170699	82206	80898	114182	39563	107860
२९	चंद्रपूर	57894	32242	54333	88736	52057	143456
३०	गडचिरोली	36473	19825	33140	47995	25949	69865
एकूण नागपूर विभाग		325432	175257	285665	422636	219438	605646
एकूण महाराष्ट्र राज्य		3274761	1617617	2727587	3983266	2125844	5879749

TABLE XXII

Districtwise number and Area of operational holdings according to size class of holdings (Total)
year 1990-91(क्षेत्र हेक्टरमध्ये)
(Area in hectares)

मध्यम Medium (4.00-9.99 HA.)		मोठे Large (10.00 HA. & Above)		एकूण खातेदार Total Holdings		वहती खातेदाराचे सरासरी आकारमान Average Size of holdings		District
संख्या No.	क्षेत्र Area	संख्या No.	क्षेत्र Area	संख्या No.	क्षेत्र Area			
7	41	5	74	1160	796	0.69	..	Mumbai
21139	126891	4724	79116	238419	426903	1.79	..	Thane
14602	86894	2910	49824	257226	348147	1.35	..	Raigad
42305	257047	11316	184630	300456	718554	2.39	..	Ratnagiri
20971	126965	5586	110175	240620	419719	1.74	..	Sindhudurg
99024	597838	24521	423819	1037881	1914119	1.84	..	Total Konkan Division
58292	345738	9626	153737	403817	1017243	2.52	..	Nasik
44657	260267	4278	60635	295237	733793	2.49	..	Dhule
48139	277863	4678	71492	375762	855162	2.28	..	Jalgaon
151088	883868	18582	285864	1074816	2606198	2.42	..	Total Nasik Division
61517	352165	8136	131259	680609	1356322	1.99	..	Ahmednagar
61079	361792	11848	193372	498822	1127784	2.26	..	Pune
75590	454145	16444	247705	391697	1214537	3.10	..	Solapur
198186	1168102	36428	572336	1571128	3698643	2.35	..	Total Pune Division
30698	176668	4028	83019	590013	813680	1.38	..	Satara
35249	207395	6152	91179	404730	720562	1.78	..	Sangli
16901	95675	2003	37580	447124	494437	1.11	..	Kolhapur
82848	479738	12183	211778	1441867	2028679	1.41	..	Total Kolhapur Division
42095	241284	4239	59327	339184	774101	2.28	..	Aurangabad
36930	213503	3205	43840	276543	635671	2.30	..	Jalna
49833	286998	5374	76196	405539	893872	2.20	..	Beed
128858	741785	12818	179363	1021266	2303644	2.26	..	Total Aurangabad Division
60873	346881	4313	60843	390854	954507	2.44	..	Parbhani
42097	236635	2616	34284	379505	803607	2.12	..	Nanded
44268	264212	7006	100891	216681	656180	3.03	..	Osmanabad
43100	252212	5066	67090	231904	646235	2.79	..	Latur
190338	1099940	19001	263108	1218944	3060529	2.51	..	Total Latur Division
43520	256644	6108	84707	281594	720693	2.56	..	Buldhana
50802	304353	8991	123711	290165	822419	2.83	..	Akola
42433	251298	6568	89856	292790	738305	2.52	..	Amravati
60191	352998	9725	132739	269439	887709	3.29	..	Yavatmal
196946	1165293	31392	431013	1133988	3169126	2.79	..	Total Amravati Division
28051	165500	3912	54502	137508	416667	3.03	..	Wardha
37002	215193	4467	62805	215453	578505	2.69	..	Nagpur
14161	79480	1232	17465	306553	401193	1.31	..	Bhandara
32701	191917	4515	63730	201500	520081	2.58	..	Chandrapur
11773	67771	1542	21995	108877	227451	2.09	..	Gadchiroli
123688	719861	15668	220497	969891	2143897	2.21	..	Total Nagpur Division
1170976	6856425	170613	2587778	9469781	20924835	2.21	..	Total Maharashtra State

तक्ता बावीस--चालू

जिल्हानिहाय आकारमान गटानुसार वहिती खातेदारांची संख्या व त्यांचे वहितीचे क्षेत्र (अनुसूचित जाती)
सन १९९०-१९९१

अ. नं. Sr. No.	जिल्हा	अत्यल्प Marginal (Below 1.00 HA.)		अल्प- Small (1.00—1.99 HA.)		कनिष्ठ मध्यम Semi Medium (2.00—3.99 HA.)	
		संख्या No.	क्षेत्र Area	संख्या No.	क्षेत्र Area	संख्या No.	क्षेत्र Area
१	मुंबई	22	12	10	11
२	ठाणे	5674	2152	1769	2585	784	2183
३	रायगड	7885	3099	2122	2981	1186	3302
४	रत्नागिरी	6606	2620	2545	3791	2284	6398
५	सिंधुदुर्ग	7998	2164	1291	1869	877	2456
	एकूण कोकण विभाग	28185	10047	7737	11237	5131	14339
६	नासिक	9659	5040	7613	11075	6008	16593
७	धुळे	2444	1519	3211	4756	2092	5631
८	जळगाव	9601	4905	6737	9547	4218	11210
	एकूण नासिक विभाग	21704	11464	17561	25378	12318	33434
९	अहमदनगर	25661	12977	16581	23737	10676	28729
१०	पुणे	17160	7873	9198	13285	7062	19269
११	सोलापूर	8616	4894	9181	13209	7549	20408
	एकूण पुणे विभाग	51437	25744	34960	50231	25287	68406
१२	सातारा	36224	12316	7228	10233	3533	9611
१३	सांगली	26692	9640	7015	9896	4067	11062
१४	कोल्हापूर	37069	10110	4415	6124	1880	5067
	एकूण कोल्हापूर विभाग	99985	32066	18658	26253	9480	25740
१५	औरंगाबाद	6755	4049	7755	11080	4719	12465
१६	जालना	5575	3509	8047	11683	3724	9688
१७	बीड	7615	4407	7284	10413	3512	9332
	एकूण औरंगाबाद विभाग	19945	11965	23085	33176	11955	31485
१८	परभणी	6382	4146	8209	11960	5161	13943
१९	नांदेड	12411	7411	11589	16743	6285	16336
२०	उस्मानाबाद	3439	2210	5744	8305	3531	9511
२१	लातूर	3392	2307	4818	6826	2862	7635
	एकूण लातूर विभाग	25624	16074	30360	43834	17839	47425
२२	बुलढाणा	9439	6308	12736	18117	7521	20078
२३	अकोला	10441	7314	15473	22416	9024	24420
२४	अमरावती	10396	7623	14481	20708	7017	19081
२५	यवतमाळ	1379	948	10332	15066	7630	20544
	एकूण अमरावती विभाग	31655	22193	53022	76307	31192	84123
२६	वर्धा	2803	2153	6250	9030	4922	13640
२७	नागपूर	7009	4630	11700	17125	8611	23930
२८	भंडारा	28441	13870	10867	14871	3830	10132
२९	चंद्रपूर	10048	5604	7733	11167	6638	18007
३०	गडचिरोली	5520	2715	3936	5510	2450	6526
	एकूण नागपूर विभाग	53821	28972	40486	57703	26451	72235
	एकूण महाराष्ट्र राज्य	332356	158525	225869	324119	139653	377187

TABLE XXII - Contd.

Districtwise number and Area of Operational Holdings according to size of Holdings (Scheduled Castes) (क्षेत्र हेक्टरमध्ये)
year 1990-91 (Area in hectares)

मध्यम Medium (4.00-9.99 HA.)		मोठे Large (10.00 HA. & Above)		एकूण खातेदार Total Holdings		वहिली खातेदाराचे सरासरी आकारमान Average Size of holdings	District
संख्या No.	क्षेत्र Area	संख्या No.	क्षेत्र Area	संख्या No.	क्षेत्र Area		
0	0	0	0	32	23	0.72	Mumbai
532	3235	95	1618	8854	11773	1.33	Thane
506	2912	58	952	11757	13246	1.13	Raigad
1516	8958	253	3836	13204	25603	1.94	Ratnagiri
454	2734	152	2295	10772	11518	1.07	Sindhudurg
3008	17839	558	8701	44619	62163	1.39	Total Konkan Division
2879	16799	407	6430	26566	55937	2.11	Nasik
1270	7564	122	1586	9139	21056	2.30	Dhule
1315	7225	67	839	21938	33726	1.54	Jalgaon
5464	31588	596	8855	57643	110719	1.92	Total Nasik Division
3653	20010	345	4855	56916	90308	1.59	Ahmednagar
3072	17502	423	6770	36915	64699	1.75	Pune
3644	21602	756	11965	29746	72078	2.42	Solapur
10369	59114	1524	23590	123577	227085	1.84	Total Pune Division
1049	5919	129	2559	48163	40638	0.84	Satara
1360	7807	139	1925	39273	40330	1.03	Sangli
690	3822	71	1020	44125	26143	0.59	Kolhapur
3099	17548	339	5504	131561	107111	0.81	Total Kolhapur Division
1650	9268	164	2304	21042	39166	1.86	Aurangabad
1020	5738	65	847	18431	31465	1.71	Jalna
964	5232	42	610	19417	29994	1.54	Beed
3634	20238	271	3761	58890	100625	1.71	Total Aurangabad Division
1703	9422	104	1346	21559	40817	1.89	Parbhani
1599	8694	80	1007	31964	50191	1.57	Nanded
1420	8149	125	1629	14259	29804	2.09	Osmanabad
812	4542	49	647	11933	21957	1.84	Latur
5534	30807	358	4629	79715	142769	1.79	Total Latur Division
2671	14848	171	2221	32538	61572	1.89	Buldhana
3615	20572	358	4575	38911	79297	2.04	Akola
2582	14669	235	2970	34711	65051	1.87	Amravati
3967	22409	414	5480	23722	64447	2.72	Yavatmal
12835	72498	1178	15246	129882	270367	2.08	Total Amravati Division
2652	15220	227	2990	16854	43033	2.55	Wardha
4491	25500	397	5208	32208	76393	2.37	Nagpur
865	4630	47	653	44050	44156	1.00	Bhandara
3256	18621	346	4581	28021	57980	2.07	Chandrapur
760	4216	53	672	12719	19636	1.54	Gadchiroli
12024	68187	1070	14104	133852	241201	1.80	Total Nagpur Division
55967	317819	5894	84390	759739	1262040	1.66	Total Maharashtra State

तक्ता बावीस--चालू

जिल्हानिहाय आकारमान गटानुसार वहिती खातेदारांची संख्या व त्यांचे वहितीचे क्षेत्र (अनुसूचित जमाती)
सन १९९०-१९९१

अ. नं. Sr. No.	जिल्हा	अत्यल्प Marginal (Below 1.00 HA.)		अल्प Small (1.00—1.99 HA.)		कनिष्ठ मध्यम Semi Medium (2.00—3.99 HA.)	
		संख्या No.	क्षेत्र Area	संख्या No.	क्षेत्र Area	संख्या No.	क्षेत्र Area
१	मुंबई
२	ठाणे	29914	14331	17494	25687	11819	33006
३	रायगड	4347	1948	1746	2473	1084	3024
४	रत्नागिरी	1550	636	574	887	519	1455
५	सिंधुदुर्ग	187	55	24	34	50	146
	एकूण कोकण विभाग	35998	16970	19838	29081	13472	37631
६	नासिक	25542	13418	24840	36910	22583	63030
७	धुळे	19095	13323	40142	59519	27684	75309
८	जळगाव	3664	2223	5395	7733	3452	9399
	एकूण नासिक विभाग	48301	28964	70377	104162	53719	147738
९	अहमदनगर	11113	5577	9538	13799	8178	22779
१०	पुणे	12059	5819	8976	13081	6688	18953
११	सोलापूर	1221	734	2015	2972	1947	5220
	एकूण पुणे विभाग	24393	12130	20529	29852	16813	46952
१२	सातारा	1848	613	812	1162	340	919
१३	सांगली	880	417	502	713	332	917
१४	कोल्हापूर	2555	892	564	750	140	391
	एकूण कोल्हापूर विभाग	5283	1922	1878	2625	812	2227
१५	औरंगाबाद	1634	953	2178	3410	1541	4213
१६	जालना	916	558	1180	1705	865	2336
१७	बीड	1383	775	1191	1762	818	2225
	एकूण औरंगाबाद विभाग	3933	2286	4549	6877	3224	8774
१८	परभणी	2778	1694	4651	6849	3539	9691
१९	नांदेड	3970	2532	8248	12345	7134	18739
२०	उस्मानाबाद	957	605	1852	2742	1493	4084
२१	लातूर	573	416	1261	1777	1002	2745
	एकूण लातूर विभाग	8278	5247	16012	23713	13168	35259
२२	बुलढाणा	1397	989	2512	3666	1961	5303
२३	अकोला	2133	1562	4493	6531	3579	9892
२४	अमरावती	3771	2628	8095	11803	7546	21151
२५	यवतमाळ	1337	938	14698	21428	11767	31308
	एकूण अमरावती विभाग	8638	6117	29798	43428	24853	67654
२६	वर्धा	2072	1632	3843	5518	2919	8030
२७	नागपूर	3286	1908	5919	8743	5106	14173
२८	भंडारा	15722	7772	9457	13381	4911	13197
२९	चंद्रपूर	6222	3396	6193	9005	7212	19535
३०	गडचिरोली	10968	6151	12024	17553	11297	31014
	एकूण नागपूर विभाग	38270	20859	37436	54200	31445	85949
	एकूण महाराष्ट्र राज्य	173094	94495	200417	293938	157506	432184

TABLE XXII - Contd.

Districtwise number and area of Operational Holdings according to size of Holdings (Scheduled Tribes) (क्षेत्र हेक्टरमध्ये)
year 1990-91 (Area in hectares)

मध्यम Medium (4.00-9.99 HA.)		मोठे Large (10.00 HA. & Above)		एकूण खातेदार Total Holdings		वहिली खातेदाराचे सरासरी आकारमान Average Size of holdings	District
संख्या No.	क्षेत्र Area	संख्या No.	क्षेत्र Area	संख्या No.	क्षेत्र Area		
..	Mumbai
8549	52060	2279	35398	70055	160482	2.29	Thane
729	4505	171	2657	8077	14607	1.81	Raigad
403	2418	104	1682	3150	7078	2.25	Ratnagiri
29	169	72	834	362	1238	3.42	Sindhudurg
9710	59152	2626	40571	81644	183405	2.25	Total Konkan Division
14102	83448	2122	31380	89189	228186	2.56	Nasik
12883	74170	1106	15659	100910	237980	2.39	Dhule
1461	7998	87	1129	14059	28482	2.03	Jalgaon
28446	165616	3315	48168	204158	494648	2.42	Total Nasik Division
4556	26792	762	10635	34147	79582	2.33	Ahmednagar
4707	28411	1049	16404	33479	82668	2.47	Pune
1122	6653	222	3563	6527	19142	2.93	Solapur
10385	61856	2033	30602	74153	181392	2.45	Total Pune Division
162	1000	34	574	3196	4268	1.34	Satara
167	981	29	452	1910	3480	1.82	Sangli
61	339	1	22	3321	2394	0.72	Kolhapur
390	2320	64	1048	8427	10142	1.20	Total Kolhapur Division
744	4222	119	1680	6216	14478	2.33	Aurangabad
349	1955	31	388	3341	6942	2.08	Jalna
356	2045	47	788	3795	7595	2.00	Beed
1449	8222	197	2856	13352	29015	2.17	Total Aurangabad Division
1667	9463	127	1693	12762	29390	2.30	Parbhani
2554	14256	162	2044	22068	49916	2.26	Nanded
850	5023	116	1666	5268	14120	2.68	Osmanabad
383	2141	21	271	3240	7350	2.27	Latur
5454	30883	426	5674	43338	100776	2.33	Total Latur Division
1047	5956	122	1638	7039	17552	2.49	Buldhana
2107	12092	252	3178	12564	33255	2.65	Akola
6329	37647	755	9815	26496	83044	3.13	Amravati
8425	49022	1326	16930	37553	119626	3.19	Yavatmal
17908	104717	2455	31561	83652	253477	3.03	Total Amravati Division
1438	8058	86	1104	10358	24342	2.35	Wardha
2806	15942	262	3523	17379	44289	2.55	Nagpur
1800	10175	206	2783	32096	47308	1.47	Bhandara
3807	22118	359	4925	23793	58979	2.48	Chandrapur
6286	36274	915	12862	41490	103854	2.50	Gadchiroli
16137	92567	1828	25197	125116	278772	2.23	Total Nagpur Division
89879	525333	12944	185677	633840	1531627	2.42	Total Maharashtra State

तक्ता बावीस--समाप्त
जिल्हानिहाय आकारमान गटानुसार वहिती खातेदारांची संख्या व त्यांचे वहितीचे क्षेत्र (इतर)
सन १९९०-१९९१

अ. नं. Sr. No.	जिल्हा	अत्यल्प Marginal (Below 1.00 HA.)		अल्प Small (1.00—1.99 HA.)		कनिष्ठ मध्यम Semi Medium (2.00—3.99 HA.)	
		संख्या No.	क्षेत्र Area	संख्या No.	क्षेत्र Area	संख्या No.	क्षेत्र Area
१	मुंबई	1038	528	66	94	12	36
२	ठाणे	91436	35048	32186	46205	21480	59699
३	रायगड	151811	61207	43624	61859	25909	71536
४	रत्नागिरी	133548	47790	49556	71660	49653	141640
५	सिंधुदुर्ग	140121	43219	34398	49736	29117	82900
	एकूण कोकण विभाग	517954	187792	159830	229554	126171	355811
६	नासिक	81439	43122	85226	125523	72989	203057
७	धुळे	41865	25324	59846	88361	49923	139149
८	जळगाव	85296	51368	118957	172164	85625	237258
	एकूण नासिक विभाग	208600	119814	264029	386048	208537	579464
९	अहमदनगर	202377	109346	187780	274909	139052	381045
१०	पुणे	164751	77763	106142	154645	93859	261932
११	सोलापूर	72911	41191	94779	140083	101444	283976
	एकूण पुणे विभाग	440039	228300	388701	569637	334355	926953
१२	सातारा	301111	127331	129894	187070	74297	204738
१३	सांगली	169279	77485	87646	126162	66916	185696
१४	कोल्हापूर	256931	102512	79695	112805	44971	122531
	एकूण कोल्हापूर विभाग	727321	307328	297235	426037	186184	512965
१५	औरंगाबाद	74420	43890	107787	157922	86062	235508
१६	जालना	60738	36281	89167	131129	66196	181439
१७	बीड	114488	64731	120195	176615	93846	260418
	एकूण औरंगाबाद विभाग	249646	144902	317149	465666	246104	677365
१८	लातूर	35942	24229	69483	101331	100598	283281
१९	उस्मानाबाद	34025	20515	57602	84711	87896	241152
२०	नांदेड	84108	51332	113151	166098	56764	158394
२१	परभणी	80832	48341	113518	166878	64405	179667
	एकूण लातूर विभाग	234907	144417	353754	519018	309663	862494
२२	बुलढाणा	53177	33611	80061	116791	63162	174479
२३	अकोला	43405	30068	77652	113978	64172	178174
२४	अमरावती	52444	37054	84326	122915	55713	154188
२५	यवतमाळ	8477	5885	70821	104832	73082	201023
	एकूण अमरावती विभाग	157503	106618	312860	458516	256129	707864
२६	वर्धा	13593	9909	35096	51406	34047	95347
२७	नागपूर	31603	20752	54486	79901	46264	129345
२८	भंडारा	126536	60564	60574	85930	30822	84531
२९	चंद्रपूर	41624	23242	40407	68564	38207	105914
३०	गडचिरोली	19985	10959	17180	24932	12202	32325
	एकूण नागपूर विभाग	233341	125426	207743	310733	161542	447462
	एकूण महाराष्ट्र राज्य	2769311	1364597	2301301	3365209	1828685	5070378

TABLE XXII - Concl'd.

Districtwise number and area of Operational holdings according to size class of holdings (Other)
year 1990-91(क्षेत्र हेक्टरमध्ये)
(Area in hectares)

मध्यम Medium (4.00-9.99 HA.)		मोठे Large (10.00 HA. & Above)		एकूण खातेदार Total Holdings		वहती खातेदाराचे सरासरी आकारमान Average Size of holdings	District
संख्या No.	क्षेत्र Area	संख्या No.	क्षेत्र Area	संख्या No.	क्षेत्र Area		
7	41	5	74	1128	773	0.69	.. Mumbai
12058	71596	2350	42100	159510	254648	1.60	.. Thane
13367	79477	2681	46215	237392	320294	1.35	.. Raigad
40386	245671	10959	179112	284102	685873	2.41	.. Ratnagiri
20488	124062	5362	107046	229486	406963	1.77	.. Sindhudurg
86306	520847	21357	374547	911618	1668551	1.83	.. Total Konkan Division
41311	245491	7097	115927	288062	733120	2.55	.. Nasik
30504	178533	3050	43390	185188	474757	2.56	.. Dhule
45363	262640	4524	69524	339765	792954	2.33	.. Jalgaon
117178	686664	14671	228841	813015	2000831	2.46	.. Total Nasik Division
53308	305363	7029	115769	589546	1186432	2.01	.. Ahmednagar
53300	315879	10376	170198	428428	980417	2.29	.. Pune
70824	425890	15466	232177	355424	1123317	3.16	.. Solapur
177432	1047132	32871	518144	1373398	3290166	2.40	.. Total Pune Division
29487	169749	3865	79886	538654	768774	1.43	.. Satara
33722	198607	5984	88802	363547	676752	1.86	.. Sangli
16150	91514	1931	36538	399678	465900	1.17	.. Kolhapur
79359	459870	11780	205226	1301879	1911426	1.47	.. Total Kolhapur Division
39701	227794	3956	55343	311926	720457	2.31	.. Aurangabad
35561	205810	3109	42605	254771	597264	2.34	.. Jalna
48513	279721	5285	74798	382327	856283	2.24	.. Beed
123775	713325	12350	172746	949024	2174004	2.29	.. Total Aurangabad Division
57503	327996	4082	57804	356533	884300	2.48	.. Latur
37944	213685	2374	31233	325473	703500	2.16	.. Osmanabad
41998	251040	6765	97596	197154	612256	3.11	.. Nanded
41905	245529	4996	66172	216731	616928	2.85	.. Parbhani
179350	1038250	18217	252805	1095891	2816984	2.57	.. Total Latur Division
39802	535840	5815	80848	242017	641569	2.65	.. Buldhana
45080	271689	8381	115958	238690	709867	2.97	.. Akola
33522	198982	5578	77071	231583	590210	2.55	.. Amravati
47799	281567	7985	110329	208164	703636	3.38	.. Yavatmal
166203	988078	27759	384206	920454	2645282	2.87	.. Total Amravati Division
23961	142222	3599	50408	110296	349292	3.17	.. Wardha
29705	173751	3808	54074	165866	457823	2.76	.. Nagpur
11496	64675	979	14029	230407	309729	1.34	.. Bhandara
25638	151178	3810	54224	149686	403122	2.69	.. Chandrapur
4727	27281	574	8461	54668	103958	1.90	.. Gadchiroli
95527	559107	12770	181196	710923	1623924	2.28	.. Total Nagpur Division
1025130	6013273	151775	2317711	8076202	18131168	2.25	.. Total Maharashtra State

तक्ता तेवीस TABLE XXIII
क्षेत्र, उत्पादन व उत्पादकता यांचे संयुक्त वाढीचे प्रमाण
Compound Growth rate of Area, Production and Productivity

पीक : ख. भात Crop : Kh. Rice

वर्ष १९६१-९८ व ६१-९९

Year 1961-98 & 61-99

अ. नं. जिल्हा		संयुक्त वाढीच्या प्रमाणाची टक्केवारी						District		
Sr. No.		क्षेत्र		उत्पादन		उत्पादकता				
		Area		Production		Productivity				
		1961-98	1961-99	1961-98	1961-99	1961-98	1961-99			
1	2	3		4		5				
१	मुंबई	Mumbai		
२	ठाणे	..	0.06	0.05	1.32	1.26	1.25	1.20	Thane	
३	रायगड	..	0.14	0.12	1.72	1.74	1.58	1.62	Raigad	
४	रत्नागिरी	}	..	-1.39	-1.46	1.30	1.25	2.72	2.75	} Ratnagiri
५	सिंधुदुर्ग									
६	नासिक	..	0.42	0.46	1.45	1.50	1.02	1.04	Nasik	
७	धुळे	..	0.44	0.43	2.61	2.44	2.16	2.01	Dhule	
८	जळगाव	..	-2.67	-2.91	-0.97	-1.28	1.74	1.68	Jalgaon	
९	अहमदनगर	..	-1.35	-1.35	0.13	0.08	1.48	1.45	Ahmednagar	
१०	पुणे	..	0.71	0.17	1.93	1.85	1.21	1.13	Pune	
११	सोलापूर	..	-3.47	-3.42	-1.85	-1.83	1.69	1.64	Solapur	
१२	सातारा	..	1.60	1.57	4.49	4.49	2.85	2.88	Satara	
१३	सांगली	..	0.32	0.31	3.48	3.57	3.15	3.25	Sangli	
१४	कोल्हापूर	..	0.16	0.18	3.20	3.19	3.04	3.00	Kolhapur	
१५	औरंगाबाद	}	..	-3.08	-3.37	-1.61	-2.07	1.54	1.38	} Aurangabad
१६	जालना									
१७	परभणी	..	1.23	1.96	2.08	2.58	0.86	0.61	Parbhani	
१८	बीड	..	-1.36	-1.55	-0.24	0.54	1.14	1.05	Beed	
१९	नांदेड	..	0.44	0.09	1.44	0.70	1.00	0.61	Nanded	
२०	उस्मानाबाद	}	..	-2.08	-0.20	-0.90	-0.88	1.21	1.09	} Osmanabad
२१	लातूर									
२२	बुलढाणा	..	-1.61	-2.17	-0.98	-1.51	0.64	0.67	Buldhana	
२३	अकोला	..	-1.44	-1.69	0.27	-0.05	1.73	1.67	Akola	
२४	अमरावती	..	0.84	0.67	2.39	2.20	1.54	1.53	Amravati	
२५	यवतमाळ	..	-2.18	-2.28	-0.64	-0.75	1.58	1.56	Yavatmal	
२६	वर्धा	..	-2.38	-3.15	-1.02	-1.78	1.39	1.42	Wardha	
२७	नागपूर	..	1.08	0.92	2.93	2.76	1.82	1.82	Nagpur	
२८	भंडारा	..	0.27	0.29	1.58	1.55	1.31	1.26	Bhandara	
२९	चंद्रपूर	}	..	-0.82	-0.95	0.99	0.75	1.83	1.72	} Chandrapur
३०	गडचिरोली									
एकूण महाराष्ट्र राज्य		..	0.44	0.41	2.16	2.11	1.32	1.30	Total Maharashtra State	

तक्ता तेवीस--चालू TABLE XXIII--Contd.

क्षेत्र, उत्पादन व उत्पादकता यांचे संयुक्त वाढीचे प्रमाण

Compound Growth rate of Area, Production and Productivity

पोक : ख. ज्वारी Crop : Kh. Jowar

वर्ष १९६१-९८ व ६१-९९

Year 1961-98 & 61-99

अ. नं. जिल्हा		संयुक्त वाढीच्या प्रमाणाची टक्केवारी						District		
Sr. No.		क्षेत्र		उत्पादन		उत्पादकता				
		Area		Production		Productivity				
		1961-98	1961-99	1961-98	1961-99	1961-98	1961-99			
1	2	3		4		5				
१	मुंबई	Mumbai Sub.		
२	ठाणे	Thane		
३	रायगड	Raigad		
४	रत्नागिरी	Ratnagiri		
५	सिंधुदुर्ग	Sindhudurg		
६	नासिक	..	1.88	1.64	7.16	6.74	5.18	5.02	Nasik	
७	धुळे	..	1.81	1.67	5.63	5.52	3.75	3.78	Dhule	
८	जळगाव	..	1.14	1.01	3.97	3.86	2.80	2.82	Jalgaon	
९	अहमदनगर	..	5.20	3.58	7.53	5.58	2.21	2.20	Ahmednagar	
१०	पुणे	..	-2.64	-3.06	1.75	1.20	4.52	4.89	Pune	
११	सोलापूर	..	1.98	1.32	4.56	3.63	2.53	2.28	Solapur	
१२	सातारा	..	0.89	0.77	3.97	3.83	3.05	3.04	Satara	
१३	सांगली	..	-0.27	-0.26	1.24	1.34	1.52	1.61	Sangli	
१४	कोल्हापूर	..	-0.94	-1.28	1.35	0.95	2.32	2.26	Kolhapur	
१५	औरंगाबाद	}	..	-1.64	-1.94	-2.42	-2.05	4.07	4.08	{ Aurangabad
१६	जालना		
१७	परभणी	..	0.28	0.64	3.72	4.27	3.42	3.60	Parbhani	
१८	बीड	..	1.36	1.13	4.38	3.97	2.98	2.52	Beed	
१९	नांदेड	..	-0.45	-0.49	2.17	2.13	2.89	2.63	Nanded	
२०	उस्मानाबाद	}	..	-1.88	-1.75	0.43	0.75	2.36	2.54	{ Osmanabad
२१	लातूर		
२२	बुलढाणा	..	-1.23	-1.35	2.76	2.56	4.03	3.97	Buldhana	
२३	अकोला	..	-0.04	0.22	4.08	3.82	4.12	4.04	Akola	
२४	अमरावती	..	0.42	0.55	3.52	3.30	3.96	3.87	Amravati	
२५	यवतमाळ	..	-1.10	-1.19	2.49	2.35	3.63	3.56	Yavatmal	
२६	वर्धा	..	-1.74	-1.89	1.10	0.88	2.89	2.82	Wardha	
२७	नागपूर	..	-2.26	-2.44	1.45	1.15	3.79	3.68	Nagpur	
२८	भंडारा	..	-4.01	-2.36	-2.35	-0.49	1.81	1.98	Bhandara	
२९	चंद्रपूर	}	..	-0.40	-0.61	2.01	1.78	2.42	2.40	{ Chandrapur
३०	गडचिरोली		
एकूण महाराष्ट्र राज्य		..	-0.09	-0.21	3.19	3.02	3.28	3.23	Total Maharashtra State	

तक्ता तेवीस--चालू TABLE XXIII--Contd.

क्षेत्र, उत्पादन व उत्पादकता यांचे संयुक्त वाढीचे प्रमाण

Compound Growth rate of Area, Production and Productivity

पीक : बाजरी Crop : Bajri

वर्ष १९६१-९८ व ६१-९९

Year 1961-98 & 61-99

अ. नं. जिल्हा		संयुक्त वाढीच्या प्रमाणाची टक्केवारी						District	
Sr. No.		Percentage compound growth rate of							
		क्षेत्र		उत्पादन		उत्पादकता			
		Area		Production		Productivity			
1	2	1961-98	1961-99	1961-98	1961-99	1961-98	1961-99		
1	2	3	4	5	6	7	8		
१	मुंबई	Mumbai	
२	ठाणे	Thane	
३	रायगड	Raigad	
४	रत्नागिरी	Ratnagiri	
५	सिंधुदुर्ग	Sindhudurg	
६	नासिक	..	-0.12	-0.08	2.20	2.46	2.32	2.54	Nasik
७	धुळे	..	-0.59	-0.46	1.60	1.85	2.21	2.32	Dhule
८	जळगाव	..	1.03	0.83	5.32	5.08	4.24	4.22	Jalgaon
९	अहमदनगर	..	0.09	0.10	3.01	3.19	2.91	3.09	Ahmednagar
१०	पुणे	..	-0.31	-0.35	1.71	1.75	2.03	2.11	Pune
११	सोलापूर	..	-4.66	-4.41	-1.17	0.21	3.67	3.74	Solapur
१२	सातारा	..	-1.16	-1.18	0.57	0.80	1.75	2.01	Satara
१३	सांगली	..	-1.18	-1.09	2.21	2.45	3.43	3.57	Sangli
१४	कोल्हापूर	..	-9.03	-9.02	-5.08	-4.79	3.65	3.77	Kolhapur
१५	औरंगाबाद	..	-1.17	-7.79	3.84	-4.26	5.06	3.78	Aurangabad
१६	जालना	Jalna	
१७	परभणी	..	3.17	1.69	6.05	4.46	2.79	2.72	Parbhani
१८	बीड	..	2.53	2.45	5.77	5.62	3.16	3.06	Beed
१९	नांदेड	..	2.90	-2.11	0.04	0.74	2.68	2.52	Nanded
२०	उस्मानाबाद	..	-1.70	-3.88	0.96	-1.15	2.70	2.86	Osmanabad
२१	लातूर	Latur	
२२	बुलढाणा	..	2.17	1.76	5.65	5.14	3.41	3.32	Buldhana
२३	अकोला	..	-0.38	-0.37	3.62	3.50	4.01	3.88	Akola
२४	अमरावती	..	-3.24	-2.95	0.16	0.38	3.52	3.45	Amravati
२५	यवतमाळ	..	-0.34	-0.42	3.52	3.32	3.87	3.75	Yavatmal
२६	वर्धा	..	-4.80	-5.22	-0.87	-1.18	3.64	3.55	Wardha
२७	नागपूर	..	-1.25	-	-1.21	-	-1.07	-	Nagpur
२८	भंडारा	..	-	-	-	-	-	-	Bhandara
२९	चंद्रपूर	..	-	-	-	-	-	-	Chandrapur
३०	गडचिरोली	..	-	-	-	-	-	-	Gadchiroli
एकूण महाराष्ट्र राज्य		..	0.00	0.00	3.03	3.12	3.02	3.12	Total Maharashtra State

तक्ता तेवीस--चालू TABLE XXIII--Contd.
क्षेत्र, उत्पादन व उत्पादकता यांचे संयुक्त वाढीचे प्रमाण
Compound Growth rate of Area, Production and Productivity

पीक : गहू Crop : Wheat

वर्ष १९६१-९८ व ६१-९९

Year 1961-98 & 61-99

अ. नं. जिल्हा		संयुक्त वाढीच्या प्रमाणाची टक्केवारी						District		
Sr. No.		क्षेत्र		उत्पादन		उत्पादकता				
		Area		Production		Productivity				
		1961-98	1961-99	1961-98	1961-99	1961-98	1961-99			
1	2	3		4		5				
१	मुंबई	Mumbai		
२	ठाणे	Thane		
३	रायगड	Raigad		
४	रत्नागिरी	Ratnagiri		
५	सिंधुदुर्ग	Sindhudurg		
६	नासिक	..	-0.66	-0.61	3.00	3.01	3.68	3.65	Nasik	
७	धुळे	..	-1.96	-2.06	-0.21	-0.27	1.79	1.83	Dhule	
८	जळगाव	..	0.32	0.34	2.91	2.92	2.58	2.58	Jalgaon	
९	अहमदनगर	..	2.09	2.24	6.17	6.17	4.00	3.84	Ahmednagar	
१०	पुणे	..	3.68	3.67	7.16	7.06	3.36	3.27	Pune	
११	सोलापूर	..	1.74	1.87	4.12	4.24	2.35	2.33	Solapur	
१२	सातारा	..	2.82	2.82	5.83	5.84	2.92	2.94	Satara	
१३	सांगली	..	1.93	1.91	5.09	5.09	3.10	3.12	Sangli	
१४	कोल्हापूर	..	6.42	5.98	10.27	9.76	3.62	3.57	Kolhapur	
१५	औरंगाबाद	}	..	-2.52	-2.42	1.59	1.67	4.22	4.20	{ Aurangabad
१६	जालना		{ Jalna	
१७	परभणी	..	-1.11	-1.02	2.92	2.98	4.07	4.04	Parbhani	
१८	बीड	..	-1.01	-1.47	2.92	2.34	3.98	3.71	Beed	
१९	नांदेड	..	-0.56	-0.27	2.96	3.04	3.54	3.32	Nanded	
२०	उस्मानाबाद	}	..	-3.02	-3.02	0.05	0.26	3.17	3.39	{ Osmanabad
२१	लातूर		{ Latur	
२२	बुलढाणा	..	-2.34	-2.08	1.76	2.05	3.24	3.36	Buldhana	
२३	अकोला	..	-3.32	-3.23	0.63	0.65	4.09	4.01	Akola	
२४	अमरावती	..	-2.40	-2.42	1.25	1.30	3.74	3.68	Amravati	
२५	यवतमाळ	..	-0.38	-0.31	3.51	3.48	3.90	3.80	Yavatmal	
२६	वर्धा	..	-2.68	-2.66	0.74	0.66	3.51	3.41	Wardha	
२७	नागपूर	..	-1.21	-1.14	1.92	1.98	3.17	3.16	Nagpur	
२८	भंडारा	..	-1.49	-1.51	0.84	0.77	2.36	2.31	Bhandara	
२९	चंद्रपूर	}	..	-1.27	1.20	0.62	0.59	1.91	1.82	{ Chandrapur
३०	गडचिरोली		{ Gadchiroli	
एकूण महाराष्ट्र राज्य		..	-0.43	-0.37	2.98	3.03	3.48	3.44	Total Maharashtra State	

तक्ता तेवीस--चालू TABLE XXIII-Contd.

क्षेत्र, उत्पादन व उत्पादकता यांचे संयुक्त वाढीचे प्रमाण

Compound Growth rate of Area, Production and Productivity

पीक : र. ज्वारी Crop : R. Jowar

वर्ष १९६१-९८ व ६१-९९

Year 1961-98 & 61-99

अ. नं. जिल्हा		संयुक्त वाढीच्या प्रमाणाची टक्केवारी						District		
Sr. No.		क्षेत्र		उत्पादन		उत्पादकता				
		Area		Production		Productivity				
1	2	1961-98	1961-99	1961-98	1961-99	1961-98	1961-99			
		3		4		5				
१	मुंबई	Mumbai		
२	ठाणे	Thane		
३	रायगड	Raigad		
४	रत्नागिरी	}	Ratnagiri		
५	सिंधुदुर्ग			Sindhudurg	
६	नासिक	..	-0.71	-0.77	1.49	1.61	2.22	2.40	Nasik	
७	धुळे	..	-2.26	-2.26	-1.03	-0.92	1.26	1.37	Dhule	
८	जळगाव	..	3.05	3.03	5.84	5.79	2.72	2.68	Jalgaon	
९	अहमदनगर	..	-0.52	-0.56	0.36	0.37	0.89	-0.94	Ahmednagar	
१०	पुणे	..	0.86	0.73	2.67	2.56	1.80	1.82	Pune	
११	सोलापूर	..	-0.30	-0.41	0.41	0.35	0.71	0.77	Solapur	
१२	सातारा	..	0.18	0.16	1.75	1.84	1.57	1.68	Satara	
१३	सांगली	..	1.12	1.14	3.93	3.97	2.78	2.80	Sangli	
१४	कोल्हापूर	..	5.04	5.11	9.40	9.48	4.52	4.48	Kolhapur	
१५	औरंगाबाद	}	..	-0.94	-1.11	0.20	0.08	1.15	1.20	Aurangabad
१६	जालना		Jalna	
१७	परभणी	..	-0.40	-0.63	0.98	0.51	1.59	1.16	Parbhani	
१८	बीड	..	0.33	0.35	1.06	0.96	0.73	0.79	Beed	
१९	नांदेड	..	-1.63	-1.68	-0.11	-0.14	1.55	1.56	Nanded	
२०	उस्मानाबाद	}	..	0.15	-0.59	0.42	0.31	0.27	0.90	Osmanabad
२१	लातूर		Latur	
२२	बुलढाणा	..	2.72	3.64	2.93	3.74	0.21	0.10	Buldhana	
२३	अकोला	-	..	-	..	-	Akola	
२४	अमरावती	-	..	-	..	-	Amravati	
२५	यवतमाळ	-	..	-	..	-	Yavatmal	
२६	वर्धा	..	-1.39	-0.94	-1.47	-1.05	-0.03	-0.05	Wardha	
२७	नागपूर	..	-2.12	-2.26	-1.72	-1.76	0.41	0.51	Nagpur	
२८	भंडारा	..	-5.95	-6.34	-5.89	-6.26	0.08	0.09	Bhandara	
२९	चंद्रपूर	}	..	-1.81	-2.57	-1.45	-2.41	0.37	0.17	Chandrapur
३०	गडचिरोली		Gadchiroli	
एकूण महाराष्ट्र राज्य		..	-0.02	-0.10	1.04	1.01	1.07	1.12	Total Maharashtra State	

तक्ता तेवीस--चालू TABLE XXIII--Contd.

क्षेत्र, उत्पादन व उत्पादकता यांचे संयुक्त वाढीचे प्रमाण

Compound Growth rate of Area, Production and Productivity

पीक : एकूण तृणधान्ये Crop : Total Cereals

वर्ष १९६१-९८ व ६१-९९

Year 1961-98 & 61-99

अ. नं. जिल्हा		संयुक्त वाढीच्या प्रमाणाची टक्केवारी					District	
Sr. No.		क्षेत्र		उत्पादन		उत्पादकता		
		Area		Production		Productivity		
		1961-98	1961-99	1961-98	1961-99	1961-98	1961-99	
1	2	3		4		5		
१	मुंबई							Mumbai
२	ठाणे	-0.07	-0.08	1.17	1.10	1.24	1.19	Thane
३	रायगड	0.14	0.08	1.73	1.72	1.60	1.64	Raigad
४	रत्नागिरी	-1.84	-1.92	0.88	0.81	2.76	2.79	Ratnagiri
५	सिंधुदुर्ग							Sindhudurg
	एकूण कोकण विभाग	-0.03	-0.07	1.90	1.87	1.93	1.94	Total Konkan Dn.
६	नासिक	0.00	0.02	2.32	2.45	2.36	2.46	Nasik
७	धुळे	-0.16	-0.18	2.24	2.26	2.41	2.45	Dhule
८	जळगाव	1.03	0.94	4.18	4.06	3.10	3.08	Jalgaon
	एकूण नासिक विभाग	0.29	-0.26	2.90	2.92	2.62	2.66	Total Nasik Dn.
९	अहमदनगर	0.08	0.06	2.02	2.08	1.94	2.02	Ahmednagar
१०	पुणे	0.77	0.68	2.81	2.72	2.02	2.03	Pune
११	सोलापूर	-0.34	-0.44	1.44	1.39	1.84	1.88	Solapur
	एकूण पुणे विभाग	0.09	0.03	1.90	1.89	1.81	1.87	Total Pune Dn.
१२	सातारा	0.19	0.16	2.92	2.95	2.04	2.19	Satara
१३	सांगली	0.11	0.14	2.58	2.67	2.47	2.52	Sangli
१४	कोल्हापूर	-0.22	-0.25	2.63	2.56	2.86	2.82	Kolhapur
	एकूण कोल्हापूर विभाग	0.06	0.06	2.67	2.69	2.61	2.63	Total Kolhapur Dn.
१५	औरंगाबाद	-0.91	-1.00	1.59	1.58	2.53	2.60	Aurangabad
१६	जालना							Jalna
१७	परभणी	0.11	0.09	3.04	2.93	2.94	2.85	Parbhani
१८	बीड	0.78	0.73	2.48	2.42	1.77	1.74	Beed
१९	नांदेड	-0.30	-0.36	2.40	2.30	2.73	2.69	Nanded
२०	उस्मानाबाद	-1.17	-1.23	0.18	0.17	1.32	1.36	Osmanabad
२१	लातूर							Latur
	एकूण औरंगाबाद विभाग	-1.77	-1.85	0.15	0.09	1.95	1.98	Total Aurangabad Dn.
२२	बुलढाणा	-0.98	-0.99	2.85	2.75	3.87	3.80	Buldhana
२३	अकोला	-0.47	-0.60	3.77	3.52	4.08	4.02	Akola
२४	अमरावती	-0.47	-0.62	3.42	3.18	4.66	4.54	Amravati
२५	यवतमाळ	-1.08	-1.16	2.45	2.32	3.56	3.51	Yavatmal
	एकूण अमरावती विभाग	-0.79	-0.88	3.08	2.90	3.89	3.81	Total Amravati Dn.
२६	वर्धा	-1.92	-2.04	0.96	0.76	2.93	2.85	Wardha
२७	नागपूर	-1.30	-1.61	1.41	1.27	2.97	2.93	Nagpur
२८	भंडारा	-0.17	-0.17	1.49	1.45	1.66	1.62	Bhandara
२९	चंद्रपूर	-1.33	-1.43	0.20	0.02	1.51	1.43	Chandrapur
३०	गडचिरोली							Gadchiroli
	एकूण नागपूर विभाग	-0.57	-0.62	1.49	1.39	2.08	2.02	Total Nagpur Dn.
	एकूण महाराष्ट्र राज्य	0.03	-0.02	2.38	2.34	2.38	2.39	Total Maharashtra State

तक्ता तेवीस--चालू TABLE XXIII--Contd.

क्षेत्र, उत्पादन व उत्पादकता यांचे संयुक्त वाढीचे प्रमाण

Compound Growth rate of Area, Production and Productivity

पीक : तूर Crop : Tur

वर्ष १९६१-९८ व ६१-९९

Year 1961-98 & 61-99

अ. नं. जिल्हा		संयुक्त वाढीच्या प्रमाणाची टक्केवारी						District		
Sr. No.		क्षेत्र		उत्पादन		उत्पादकता				
		Area		Production		Productivity				
		1961-98	1961-99	1961-98	1961-99	1961-98	1961-99			
1	2	3		4		5				
१	मुंबई	Mumbai Sub.		
२	ठाणे	..	-0.33	-0.38	2.43	2.22	2.77	2.63	Thane	
३	रायगड	..	2.17	1.90	5.24	4.83	3.04	2.87	Raigad	
४	रत्नागिरी	}	..	0.43	2.68	2.51	2.35	2.23	{	
५	सिंधुदुर्ग									Sindhudurg
६	नासिक	..	0.89	0.98	1.08	0.99	0.18	0.01	Nasik	
७	धुळे	..	4.15	4.15	4.34	4.09	0.19	-0.05	Dhule	
८	जळगाव	..	2.60	2.62	3.32	3.22	0.70	0.58	Jalgaon	
९	अहमदनगर	..	-0.14	-0.05	-0.78	-0.59	-0.64	-0.53	Ahmednagar	
१०	पुणे	..	-0.82	-0.89	-0.26	-0.62	0.56	0.26	Pune	
११	सोलापूर	..	-1.03	-1.10	-2.20	-2.14	-1.18	-1.05	Solapur	
१२	सातारा	..	1.00	0.95	0.04	-0.10	-0.95	-1.04	Satara	
१३	सांगली	..	-0.92	-2.27	-2.26	-2.27	-1.35	-1.42	Sangli	
१४	कोल्हापूर	..	-0.85	-0.93	-1.79	-2.00	-0.93	-1.05	Kolhapur	
१५	औरंगाबाद	}	..	0.12	0.02	0.67	0.80	0.54	0.78	{
१६	जालना									
१७	परभणी	..	2.05	2.26	1.83	1.80	-0.21	-0.46	Parbhani	
१८	बीड	..	3.54	3.41	6.51	5.92	2.87	2.44	Beed	
१९	नांदेड	..	1.11	1.26	1.29	1.34	0.18	0.10	Nanded	
२०	उस्मानाबाद	}	..	0.35	0.11	-2.29	-1.60	-2.62	-1.70	{
२१	लातूर									
२२	बुलढाणा	..	3.42	3.38	3.78	3.86	0.34	0.46	Buldhana	
२३	अकोला	..	3.03	2.99	4.29	4.40	1.22	1.37	Akola	
२४	अमरावती	..	2.87	2.86	3.00	3.07	0.13	0.21	Amravati	
२५	यवतमाळ	..	3.13	3.41	2.78	2.91	-0.34	-0.23	Yavatmal	
२६	वर्धा	..	2.30	2.25	1.45	1.51	-0.83	-0.72	Wardha	
२७	नागपूर	..	1.37	1.33	1.66	1.75	0.28	0.41	Nagpur	
२८	भंडारा	..	1.25	1.27	1.33	1.50	0.08	0.22	Bhandara	
२९	चंद्रपूर	}	..	2.94	2.94	2.93	2.90	-0.02	-0.04	{
३०	गडचिरोली									
एकूण महाराष्ट्र राज्य		..	2.01	1.99	2.21	2.33	0.20	0.34	Total Maharashtra State	

तक्ता तेवीस--चालू TABLE XXIII-Contd.

क्षेत्र, उत्पादन व उत्पादकता यांचे संयुक्त वाढीचे प्रमाण

Compound Growth rate of Area, Production and Productivity

पीक : हरभरा Crop : Gram

वर्ष १९६१-९८ व ६१-९९

Year 1961-98 & 61-99

अ. नं. जिल्हा		संयुक्त वाढीच्या प्रमाणाची टक्केवारी						District		
Sr. No.		Percentage compound growth rate of								
		क्षेत्र		उत्पादन		उत्पादकता				
		Area		Production		Productivity				
		1961-98	1961-99	1961-98	1961-99	1961-98	1961-99			
1	2	3		4		5				
१	मुंबई	Mumbai		
२	ठाणे	Thane		
३	रायगड	Raigad		
४	रत्नागिरी	Ratnagiri		
५	सिंधुदुर्ग	Sindhudurg		
६	नासिक	..	3.38	3.44	5.06	5.21	1.63	1.71	Nasik	
७	धुळे	..	4.40	4.43	6.30	6.42	1.83	1.91	Dhule	
८	जळगाव	..	9.63	9.58	12.00	11.92	2.16	2.13	Jalgaon	
९	अहमदनगर	..	2.01	2.22	4.06	4.33	2.02	2.07	Ahmednagar	
१०	पुणे	..	2.62	2.70	4.72	4.80	2.05	2.04	Pune	
११	सोलापूर	..	0.11	0.31	1.21	1.52	1.10	1.19	Solapur	
१२	सातारा	..	1.83	1.93	3.06	3.24	1.21	1.29	Satara	
१३	सांगली	..	2.07	2.16	3.19	3.45	1.10	1.27	Sangli	
१४	कोल्हापूर	..	5.38	5.24	7.20	7.04	1.73	1.71	Kolhapur	
१५	औरंगाबाद	}	..	0.50	0.56	3.24	3.27	2.72	2.68	{ Aurangabad
१६	जालना		
१७	परभणी	..	0.06	0.59	1.29	1.87	1.23	1.27	Parbhani	
१८	बीड	..	-0.92	-0.91	1.28	1.08	2.22	2.01	Beed	
१९	नांदेड	..	-1.43	-0.90	-0.57	-0.26	0.87	0.64	Nanded	
२०	उस्मानाबाद	}	..	-1.54	-1.68	-0.71	-0.48	0.83	1.23	{ Osmanabad
२१	लातूर		
२२	बुलढाणा	..	3.32	3.60	5.37	5.80	1.98	2.12	Buldhana	
२३	अकोला	..	3.57	3.79	5.78	6.12	2.13	2.25	Akola	
२४	अमरावती	..	3.59	3.78	5.25	5.57	1.60	1.73	Amravati	
२५	यवतमाळ	..	-0.77	-0.48	-0.04	0.26	0.73	0.75	Yavatmal	
२६	वर्धा	..	5.11	5.16	7.20	7.24	1.98	1.97	Wardha	
२७	नागपूर	..	2.98	3.05	3.82	4.00	0.82	0.92	Nagpur	
२८	भंडारा	..	0.72	0.62	0.74	0.73	0.03	0.12	Bhandara	
२९	चंद्रपूर	}	..	0.03	0.14	-0.06	0.13	-0.08	-0.01	{ Chandrapur
३०	गडचिरोली		
एकूण महाराष्ट्र राज्य		..	1.66	1.79	3.09	2.38	1.38	1.79	Total Maharashtra State	

तक्ता तेवीस--चालू TABLE XXIII-Contd.

क्षेत्र, उत्पादन व उत्पादकता यांचे संयुक्त वाढीचे प्रमाण

Compound Growth rate of Area, Production and Productivity

पीक : एकूण अन्नधान्ये Crop : Total Pulses

वर्ष १९६१-९८ व ६१-९९

Year 1961-98 & 61-99

अ. नं. जिल्हा		संयुक्त वाढीच्या प्रमाणाची टक्केवारी						District
Sr. No.		क्षेत्र		उत्पादन		उत्पादकता		
		Area		Production		Productivity		
		1961-98	1961-99	1961-98	1961-99	1961-98	1961-99	
1	2	3		4		5		
१	मुंबई	Mumbai
२	ठाणे	1.05	1.22	3.11	3.63	2.05	2.39	Thane
३	रायगड	0.77	0.90	2.20	2.59	1.43	1.69	Raigad
४	रत्नागिरी	}	}	}	}	}	}	Ratnagiri
५	सिंधुदुर्ग							
	एकूण कोकण विभाग	0.46	0.56	2.60	2.56	1.69	1.98	Total Konkan Dn.
६	नासिक	0.42	0.52	1.15	1.45	0.67	0.87	Nasik
७	धुळे	1.53	1.73	3.66	4.23	2.47	2.87	Dhule
८	जळगाव	-0.50	-0.55	1.48	1.74	1.99	2.33	Jalgaon
	एकूण नासिक विभाग	0.38	0.44	2.00	2.36	1.61	1.91	Total Nasik Dn.
९	अहमदनगर	-0.78	-0.78	1.30	1.70	2.10	2.50	Ahmednagar
१०	पुणे	0.63	0.75	2.70	3.14	1.85	2.17	Pune
११	सोलापूर	-0.70	-0.79	0.14	0.29	0.85	1.09	Solapur
	एकूण पुणे विभाग	-0.41	-0.43	0.97	1.25	1.06	1.36	Total Pune Dn.
१२	सातारा	0.90	0.25	0.81	1.03	0.62	0.79	Satara
१३	सांगली	0.75	0.90	0.87	1.16	0.12	0.27	Sangli
१४	कोल्हापूर	1.96	2.24	2.07	2.39	0.12	0.15	Kolhapur
	एकूण कोल्हापूर विभाग	0.70	0.83	1.05	1.32	0.38	0.52	Total Kolhapur Dn.
१५	औरंगाबाद	}	}	}	}	}	}	Aurangabad
१६	जालना							
१७	परभणी	0.86	1.00	1.31	1.66	0.63	0.85	Parbhani
१८	बीड	-0.18	-0.23	1.31	1.63	1.50	1.83	Beed
१९	नांदेड	0.62	0.82	1.53	2.08	0.43	0.75	Nanded
२०	उस्मानाबाद	}	}	}	}	}	}	Osmanabad
२१	लातूर							
	एकूण औरंगाबाद विभाग	-2.07	-2.52	-1.06	-1.21	1.03	1.34	Total Aurangabad Dn.
२२	बुलढाणा	2.76	3.21	4.56	5.45	1.88	2.31	Buldhana
२३	अकोला	3.59	4.20	5.25	6.32	1.60	2.04	Akola
२४	अमरावती	3.34	3.93	3.85	4.61	0.53	0.70	Amravati
२५	यवतमाळ	2.21	2.60	2.93	3.56	0.70	0.94	Yavatmal
	एकूण अमरावती विभाग	2.29	2.77	4.06	4.89	1.02	1.32	Total Amravati Dn.
२६	वर्धा	1.24	1.43	1.65	1.98	0.38	0.51	Wardha
२७	नागपूर	1.57	1.81	2.14	2.58	0.51	0.71	Nagpur
२८	भंडारा	-1.88	-2.18	-0.71	-0.75	1.90	1.46	Bhandara
२९	चंद्रपूर	}	}	}	}	}	}	Chandrapur
३०	गडचिरोली							
	एकूण नागपूर विभाग	0.22	0.26	1.22	1.49	1.01	1.24	Total Nagpur Dn.
	एकूण महाराष्ट्र राज्य	0.91	1.08	2.19	2.68	1.27	1.59	Total Maharashtra State

तक्ता तेवीस--चालू TABLE XXIII--Contd.
क्षेत्र, उत्पादन व उत्पादकता यांचे संयुक्त वाढीचे प्रमाण
Compound Growth rate of Area, Production and Productivity

पीक : एकूण अन्नधान्ये Crop : Total Foodgrains

वर्ष १९६१-९८ व ६१-९९
Year 1961-98 & 61-99

अ. नं. जिल्हा Sr. No.		संयुक्त वाढीच्या प्रमाणाची टक्केवारी Percentage compound growth rate of						District
		क्षेत्र Area		उत्पादन Production		उत्पादकता Productivity		
		1961-98	1961-99	1961-98	1961-99	1961-98	1961-99	
1	2	3		4		5		
१	मुंबई	Mumbai
२	ठाणे	-1.78	-1.61	-0.98	-0.82	0.81	0.80	Thane
३	रायगड	0.19	0.14	1.75	1.74	1.56	1.60	Raigad
४	रत्नागिरी	-1.88	-1.96	0.91	0.85	2.78	2.80	Ratnagiri
५	सिंधुदुर्ग							Sindhudurg
	एकूण कोकण विभाग	0.01	-0.02	1.91	1.88	1.90	1.91	Total Konkan Dn.
६	नासिक	-0.07	0.09	2.21	2.33	2.14	2.24	Nasik
७	धुळे	-0.21	0.18	2.56	2.57	2.36	2.39	Dhule
८	जळगाव	0.24	0.22	3.67	3.57	3.42	3.35	Jalgaon
	एकूण नासिक विभाग	0.32	0.30	2.82	2.83	2.50	2.53	Total Nasik Dn.
९	अहमदनगर	-0.03	0.04	1.95	2.02	1.99	2.06	Ahmednagar
१०	पुणे	0.71	0.63	2.76	2.68	2.04	2.04	Pune
११	सोलापूर	-0.44	-0.52	1.33	1.29	1.78	1.82	Solapur
	एकूण पुणे विभाग	0.02	0.03	1.88	1.83	1.79	1.85	Total Pune Dn.
१२	सातारा	0.17	0.15	2.80	2.83	2.71	2.75	Satara
१३	सांगली	0.24	0.27	2.38	2.47	2.14	2.20	Sangli
१४	कोल्हापूर	0.03	0.00	2.62	2.56	2.59	2.56	Kolhapur
	एकूण कोल्हापूर विभाग	0.17	0.17	2.58	2.60	2.41	2.43	Total Kolhapur Dn.
१५	औरंगाबाद	-1.13	-1.23	1.31	1.30	2.48	2.56	Aurangabad
१६	जालना							Jalna
१७	परभणी	0.39	0.37	2.78	2.72	2.38	2.34	Parbhani
१८	बीड	0.58	0.54	2.38	2.33	1.79	1.78	Beed
१९	नांदेड	-0.04	-0.05	2.32	2.29	2.37	2.35	Nanded
२०	उस्मानाबाद	-1.30	-1.33	-0.21	-0.17	1.11	1.18	Osmanabad
२१	लातूर							Latur
	एकूण औरंगाबाद विभाग	-1.92	-2.01	-0.05	-0.10	1.92	1.96	Total Aurangabad Dn.
२२	बुलढाणा	0.50	0.49	3.34	3.30	2.84	2.80	Buldhana
२३	अकोला	1.26	1.21	4.19	4.11	2.87	2.85	Akola
२४	अमरावती	0.69	0.66	3.05	2.99	2.35	2.31	Amravati
२५	यवतमाळ	0.14	0.11	2.76	2.70	2.61	2.59	Yavatmal
	एकूण अमरावती विभाग	0.72	0.69	3.50	3.42	3.45	3.32	Total Amravati Dn.
२६	वर्धा	-0.84	-0.92	1.18	1.06	2.04	2.00	Wardha
२७	नागपूर	-0.71	-0.78	1.56	1.46	2.29	2.26	Nagpur
२८	भंडारा	-0.54	-0.53	1.31	1.28	1.86	1.82	Bhandara
२९	चंद्रपूर	-1.21	-1.28	0.22	0.07	1.46	1.38	Chandrapur
३०	गडचिरोली							Gadchiroli
	एकूण नागपूर विभाग	-0.40	-0.44	1.65	1.55	1.91	1.86	Total Nagpur Dn.
	एकूण महाराष्ट्र राज्य	0.25	0.22	2.43	2.41	2.25	2.19	Total Maharashtra State

तक्ता तेवीस-चालू TABLE XXIII-Contd.
क्षेत्र, उत्पादन व उत्पादकता यांचे संयुक्त वाढीचे प्रमाण

Compound Growthrate of Area, Production and Productivity

पीक : भुईमूग (ख.) Crop : Groundnut (Kh.)

वर्ष १९६१-९८ व ६१-९९

Year 1961-98 & 61-99

अ. नं. जिल्हा		संयुक्त वाढीच्या प्रमाणाची टक्केवारी						District		
Sr. No.		क्षेत्र		उत्पादन		उत्पादकता				
		Area		Production		Productivity				
		1961-98	1961-99	1961-98	1961-99	1961-98	1961-99			
1	2	3		4		5				
१	मुंबई	Mumbai		
२	ठाणे	Thane		
३	रायगड	Raigad		
४	रत्नागिरी	Ratnagiri		
५	सिंधुदुर्ग	Sindhudurg		
६	नासिक	..	-1.08	-1.07	-0.32	-0.19	0.77	0.89	Nasik	
७	धुळे	..	-2.46	-2.48	-1.92	-1.91	0.55	0.59	Dhule	
८	जळगाव	..	-4.05	-4.48	-3.05	-3.39	1.04	0.14	Jalgaon	
९	अहमदनगर	..	-3.84	-3.82	-2.05	-2.10	1.86	1.79	Ahmednagar	
१०	पुणे	..	1.70	1.69	2.75	2.48	1.03	1.13	Pune	
११	सोलापूर	..	3.38	2.65	1.67	1.22	1.98	1.65	Solapur	
१२	सातारा	..	-0.29	-0.33	0.90	0.91	1.20	1.25	Satara	
१३	सांगली	..	-3.42	-3.29	-1.72	-1.48	1.77	1.87	Sangli	
१४	कोल्हापूर	..	0.44	0.42	2.71	2.70	2.26	2.27	Kolhapur	
१५	औरंगाबाद	}	..	-2.51	-2.64	-0.27	-0.44	2.29	2.26	{
१६	जालना		Jalna	
१७	परभणी	..	-6.65	-7.22	-6.52	-7.28	0.14	..	Parbhani	
१८	बीड	..	-4.84	-4.72	-5.08	-5.09	-0.26	-0.39	Beed	
१९	नांदेड	..	-9.03	-9.33	-9.65	-9.96	-0.74	-0.72	Nanded	
२०	उस्मानाबाद	}	..	-7.24	-7.31	-8.24	-8.31	-1.08	-1.08	{
२१	लातूर		Latur	
२२	बुलढाणा	..	-3.37	-3.48	-1.43	-1.44	2.00	2.05	Buldhana	
२३	अकोला	..	-7.97	-8.18	-7.64	-7.72	0.35	0.50	Akola	
२४	अमरावती	..	-0.80	-1.19	0.19	-0.08	1.00	1.12	Amravati	
२५	यवतमाळ	..	-6.73	-7.15	-6.86	-7.02	-0.12	0.16	Yavatmal	
२६	वर्धा	..	4.84	4.28	6.25	5.72	1.35	1.39	Wardha	
२७	नागपूर	..	1.67	1.46	3.15	2.98	1.45	1.49	Nagpur	
२८	भंडारा	..	-3.76	-3.93	-1.60	-1.74	2.02	2.02	Bhandara	
२९	चंद्रपूर	}	{	
३०	गडचिरोली			Gadchiroli
एकूण महाराष्ट्र राज्य		..	-2.49	-2.53	-0.88	0.86	1.65	1.71	Total Maharashtra State	

तक्ता तेवीस--चालू TABLE XXIII--Contd.

क्षेत्र, उत्पादन व उत्पादकता यांचे संयुक्त वाढीचे प्रमाण

Compound Growthrate of Area, Production and Productivity

पीक : करडई (रब्बी) Crop : Safflower (Rabbi.)

वर्ष १९७०-९८ व ७०-९९

Year 1970-98 & 70-99

अ. नं. जिल्हा		संयुक्त वाढीच्या प्रमाणाची टक्केवारी						District	
Sr. No.		क्षेत्र		उत्पादन		उत्पादकता			
		Area		Production		Productivity			
		1970-98	1970-99	1970-98	1970-99	1970-98	1970-99		
1	2	3		4		5			
१	मुंबई	Mumbai	
२	ठाणे	Thane	
३	रायगड	Raigad	
४	रत्नागिरी	Ratnagiri	
५	सिंधुदुर्ग	Sindhudurg	
६	नासिक	..	-2.02	-3.31	-0.11	0.30	1.97	3.78	Nasik
७	धुळे	Dhule	
८	जळगाव	..	1.92	1.13	3.86	4.66	1.93	3.68	Jalgaon
९	अहमदनगर	..	-0.57	-1.53	0.18	0.14	0.76	1.70	Ahmednagar
१०	पुणे	..	-0.91	-2.01	-0.18	-0.34	0.74	1.71	Pune
११	सोलापूर	..	-4.03	-7.50	-5.62	-9.82	-1.58	-2.37	Solapur
१२	सातारा	..	-0.90	-1.66	-0.11	-0.01	0.80	1.68	Satara
१३	सांगली	..	0.35	0.52	1.15	2.24	0.79	1.70	Sangli
१४	कोल्हापूर	Kolhapur	
१५	औरंगाबाद	..	-2.04	-4.45	-1.54	-3.38	0.51	1.12	Aurangabad
१६	जालना	Jalna	
१७	परभणी	..	0.26	1.09	1.15	0.98	0.89	-0.08	Parbhani
१८	बीड	..	-0.42	1.85	0.44	2.23	0.87	0.40	Beed
१९	नांदेड	..	2.98	2.46	3.62	4.43	0.63	-2.51	Nanded
२०	उस्मानाबाद	..	0.35	0.48	0.52	1.03	0.17	0.55	Osmanabad
२१	लातूर	Latur	
२२	बुलढाणा	..	0.51	-0.28	2.21	1.95	1.69	2.21	Buldhana
२३	अकोला	..	5.12	5.43	6.18	8.33	1.01	-1.74	Akola
२४	अमरावती	Amravati	
२५	यवतमाळ	Yavatmal	
२६	वर्धा	Wardha	
२७	नागपूर	Nagpur	
२८	भंडारा	Bhandara	
२९	चंद्रपूर	Chandrapur	
३०	गडचिरोली	Gadchiroli	
एकूण महाराष्ट्र राज्य		..	0.32	0.26	3.72	3.91	3.15	3.66	Total Maharashtra State

तक्ता तेवीस-चालू TABLE XXIII-Contd.
क्षेत्र, उत्पादन व उत्पादकता यांचे संयुक्त वाढीचे प्रमाण

Compound Growthrate of Area, Production and Productivity

पीक : एकूण गळीत धान्य Crop : Total Oilseeds

वर्ष १९६१-९८ व ६१-९९

Year 1961-98 & 61-99

अ. नं. जिल्हा Sr. No.		संयुक्त वाढीच्या प्रमाणाची टक्केवारी Percentage compound growthrate of						District
		क्षेत्र Area		उत्पादन Production		उत्पादकता Productivity		
		1961-98	1961-99	1961-98	1961-99	1961-98	1961-99	
1	2	3		4		5		
१	मुंबई	Mumbai
२	ठाणे	0.56	0.76	5.99	4.78	5.40	3.99	Thane
३	रायगड	-2.90	-2.50	0.03	-0.08	3.01	2.48	Raigad
४	रत्नागिरी	-4.58	-4.63	-1.03	-2.02	3.72	2.74	Ratnagiri
५	सिंधुदुर्ग							Sindhudurg
	एकूण कोकण विभाग	1.52	1.02	11.56	8.63	9.91	7.55	Total Konkan Dn.
६	नासिक	-0.28	-0.13	2.05	2.10	2.75	2.51	Nasik
७	धुळे	-0.80	-0.86	2.52	1.98	3.34	2.86	Dhule
८	जळगाव	0.07	0.90	1.25	0.36	1.17	1.26	Jalgaon
	एकूण नासिक विभाग	-0.25	-0.57	1.98	1.50	2.23	2.08	Total Nasik Dn.
९	अहमदनगर	-0.01	-0.35	2.28	1.68	2.29	2.03	Ahmednagar
१०	पुणे	-0.31	0.38	2.85	2.50	3.70	2.88	Pune
११	सोलापूर	0.35	0.11	1.69	1.26	1.34	1.37	Solapur
	एकूण पुणे विभाग	0.23	0.13	2.02	1.65	1.82	1.78	Total Pune Dn.
१२	सातारा	0.58	0.48	2.72	2.32	2.25	1.91	Satara
१३	सांगली	5.32	4.53	9.87	8.51	4.33	3.80	Sangli
१४	कोल्हापूर	5.73	4.95	9.84	7.94	1.38	1.36	Kolhapur
	एकूण कोल्हापूर विभाग	3.76	3.27	7.23	6.28	3.31	2.90	Total Kolhapur Dn.
१५	औरंगाबाद	-5.23	-4.80	-4.94	-4.43	0.31	0.39	Aurangabad
१६	जालना							Jalna
१७	परभणी	2.46	1.46	4.28	2.91	1.50	1.27	Parbhani
१८	बीड	0.44	0.00	1.59	0.86	1.15	0.85	Beed
१९	नांदेड	4.33	3.35	7.74	5.88	3.26	2.45	Nanded
२०	उस्मानाबाद	-2.32	-2.13	-2.79	-2.40	-0.47	-0.28	Osmanabad
२१	लातूर							Latur
	एकूण औरंगाबाद विभाग	-6.88	-6.04	-6.12	-5.35	0.81	0.74	Total Aurangabad Dn.
२२	बुलढाणा	3.01	2.06	7.77	6.35	4.62	4.21	Buldhana
२३	अकोला	5.97	5.49	10.79	10.27	4.97	4.54	Akola
२४	अमरावती	8.15	7.56	12.70	11.93	4.71	4.07	Amravati
२५	यवतमाळ	1.67	2.15	7.97	7.36	6.24	5.12	Yavatmal
	एकूण अमरावती विभाग	4.81	4.41	10.05	9.55	4.23	4.40	Total Amravati Dn.
२६	वर्धा	8.28	7.45	17.42	15.06	8.64	7.26	Wardha
२७	नागपूर	10.07	11.82	18.77	19.44	7.90	6.82	Nagpur
२८	भंडारा	-0.09	-0.19	6.83	6.37	6.93	6.57	Bhandara
२९	चंद्रपूर	2.42	2.49	13.10	12.81	10.43	10.08	Chandrapur
३०	गडचिरोली							Gadchiroli
	एकूण नागपूर विभाग	6.36	5.65	15.47	13.78	9.04	8.01	Total Nagpur Dn.
	एकूण महाराष्ट्र राज्य	2.65	2.47	5.96	3.37	3.23	3.38	Total Maharashtra State

तक्ता तेवीस--चालू TABLE XXIII--Contd.
क्षेत्र, उत्पादन व उत्पादकता यांचे संयुक्त वाढीचे प्रमाण
Compound Growthrate of Area, Production and Productivity

पीक : ऊस Crop : Sugarcane

वर्ष १९७८-९८ व ७८-९९
Year 1978-98 & 78-99

अ. नं. जिल्हा Sr. No.		संयुक्त वाढीच्या प्रमाणाची टक्केवारी Percentage compound growthrate of						District
		क्षेत्र Area		उत्पादन Production		उत्पादकता Productivity		
1	2	1978-98	1978-99	1978-98	1978-99	1978-98	1978-99	5
१	नासिक	2.18	1.59	1.04	0.64	-1.13	-0.94	Nasik
२	धुळे	4.43	3.12	3.31	2.17	-1.08	-0.92	Dhule
३	जळगाव	6.03	4.64	5.21	4.19	-0.78	-0.43	Jalgaon
	एकूण नासिक विभाग	3.93	2.88	2.46	1.75	-1.44	-1.11	Total Nasik Dn.
४	अहमदनगर	0.92	0.99	-0.93	-0.48	-1.83	-1.11	Ahmednagar
५	पुणे	5.89	5.15	3.79	3.54	-1.89	-1.53	Pune
६	सोलापूर	7.65	6.76	5.36	5.03	-2.13	-1.62	Solapur
	एकूण पुणे विभाग	4.03	3.65	2.02	2.08	-1.93	-1.59	Total Pune Dn.
७	सातारा	7.06	5.85	7.19	6.06	0.12	0.19	Satara
८	सांगली	3.35	3.29	3.39	3.46	0.03	0.17	Sangli
९	कोल्हापूर	4.05	3.61	4.16	3.87	0.10	0.24	Kolhapur
	एकूण कोल्हापूर विभाग	4.58	4.05	4.70	3.21	0.12	0.23	Total Kolhapur Dn.
१०	औरंगाबाद	0.53	0.06	-0.71	-0.73	-1.23	-0.78	Aurangabad
११	जालना							Jalna
१२	बीड	6.93	6.09	6.64	6.05	-0.27	-0.04	Beed
१३	लातूर	-0.58	-0.29	-0.98	-0.34	-0.40	-0.04	Latur
१४	उस्मानाबाद							Osmanabad
१५	नांदेड	6.65	5.35	5.87	5.01	-0.78	-0.38	Nanded
१६	परभणी	9.40	8.16	9.33	8.29	0.12	0.08	Pahani
	एकूण औरंगाबाद विभाग	-1.06	-1.01	-1.62	-1.30	-0.61	-0.29	Total Aurangabad Dn.
१७	बुलढाणा	0.52	0.28	0.32	0.29	-0.19	0.00	Buldhana
१८	अकोला	14.95	11.90	15.12	12.21	0.15	0.28	Akola
१९	अमरावती	15.52	12.80	16.90	11.10	0.17	0.33	Amravati
२०	यवतमाळ	14.00	11.34	13.76	11.38	-0.21	0.04	Yavatmal
	एकूण अमरावती विभाग	11.41	12.32	11.36	10.32	-0.04	-0.10	Total Amravati Dn.
२१	वर्धा	20.38	17.97	19.46	17.54	-0.77	-0.37	Wardha
२२	नागपूर	8.51	6.97	8.14	7.08	-0.35	0.10	Nagpur
२३	भंडारा	13.21	9.59	12.99	11.14	-0.18	1.55	Bhandara
२४	चंद्रपूर	12.47	10.69	12.14	10.70	-0.31	0.01	Chandrapur
	एकूण नागपूर विभाग	10.05	8.48	9.52	8.33	-0.53	-0.18	Total Nagpur Dn.
	एकूण महाराष्ट्र राज्य	4.79	4.12	3.78	3.41	-0.97	-0.68	Total Maharashtra State

तक्ता तेवीस--चालू TABLE XXIII-Contd.

क्षेत्र, उत्पादन व उत्पादकता यांचे संयुक्त वाढीचे प्रमाण

Compound Growthrate of Area, Production and Productivity

पीक : कापूस Crop : Cotton

वर्ष १९६१-९८ व ६१-९९

Year 1961-98 & 61-99

अ. नं. जिल्हा		संयुक्त वाढीच्या प्रमाणाची टक्केवारी						District		
Sr. No.		क्षेत्र		उत्पादन		उत्पादकता				
		Area		Production		Productivity				
		1961-98	1961-99	1961-98	1961-99	1961-98	1961-99			
1.	2.	3		4		5				
१	मुंबई	Mumbai		
२	ठाणे	Thane		
३	रायगड	Raigad		
४	रत्नागिरी	Ratnagiri		
५	सिंधुदुर्ग	Sindhudurg		
६	नासिक	..	-8.19	-7.51	-7.35	-6.75	0.92	0.82	Nasik	
७	धुळे	..	-0.47	-0.31	0.31	0.60	0.78	0.91	Dhule	
८	जळगाव	..	-0.14	0.10	3.37	3.66	3.52	3.56	Jalgaon	
९	अहमदनगर	..	-10.01	-9.01	-7.73	-6.77	2.54	2.33	Ahmednagar	
१०	पुणे	..	-12.91	-12.05	-1.91	-11.18	1.12	0.87	Pune	
११	सोलापूर	..	-4.18	-4.01	-2.37	-2.28	1.89	1.82	Solapur	
१२	सातारा	..	-3.22	-2.81	-2.29	-2.29	0.96	0.77	Satara	
१३	सांगली	..	-2.34	-2.07	-1.13	-0.77	1.24	1.29	Sangli	
१४	कोल्हापूर	..	-7.96	-6.59	-5.27	-3.66	2.96	3.13	Kolhapur	
१५	औरंगाबाद	}	..	-3.57	-4.57	-0.97	-2.06	2.69	2.64	{ Aurangabad
१६	जालना		..						{ Jalna	
१७	परभणी	..	0.59	0.67	2.10	3.24	2.49	2.55	Parbhani	
१८	बीड	..	2.90	9.01	4.60	10.80	1.58	1.57	Beed	
१९	नांदेड	..	1.01	1.04	2.97	3.09	1.94	2.03	Nanded	
२०	उस्मानाबाद	}	..	-3.06	-3.60	-0.93	-1.37	2.18	2.31	{ Osmananbad
२१	लातूर		..						{ Latur	
२२	बुलढाणा	..	-0.13	-0.08	1.26	1.40	1.39	1.49	Buldhana	
२३	अकोला	..	0.18	0.19	2.57	2.56	2.40	2.37	Akola	
२४	अमरावती	..	0.00	-0.04	1.26	1.09	1.26	1.13	Amravati	
२५	यवतमाळ	..	1.00	0.99	2.08	2.03	1.07	1.03	Yavatmal	
२६	वर्धा	..	-0.58	0.63	3.22	3.02	3.83	3.67	Wardha	
२७	नागपूर	..	-1.31	-1.31	4.62	4.75	6.01	6.15	Nagpur	
२८	भंडारा	Bhandara	
२९	चंद्रपूर	}	..	2.43	2.32	4.72	4.65	2.24	2.28	{ Chandrapur
३०	गडचिरोली		..						{ Gadchiroli	
एकूण महाराष्ट्र राज्य		..	0.01	0.09	1.90	2.02	1.79	1.83	Total Maharashtra State	

तक्ता तेवीस-समाप्त TABLE XXIII-Concl'd.
नत्र, स्फुरद, पालाश यांच्या संयुक्त वाढीचे प्रमाण
Compound Growthrate of N. P. K. & (N+P+K)

वर्ष १९६८-९८ व ६८-९९
Year 1968-98 & 68-99

अ. नं. जिल्हा Sr. No	संयुक्त वाढीच्या प्रमाणाची टक्केवारी Percentage compound growthrate of								District	
	नत्र N		स्फुरद P		पालाश K		(नत्र+स्फुरद+पालाश) (N+P+K)			
1	2	3	4	5	6	7	8			
१ मुंबई	Mumbai	
२ ठाणे	..	6.41	6.41	3.55	3.45	2.10	1.37	5.16	5.11	Thane
३ रायगड	..	6.14	6.02	0.33	0.63	0.22	0.83	3.63	3.70	Raigad
४ रत्नागिरी	}	4.77	4.86	1.89	2.15	0.88	1.10	3.58	3.70	Ratnagiri
५ सिंधुदुर्ग										
एकूण कोकण विभाग	..	5.84	5.81	1.56	1.70	1.21	1.50	4.08	4.13	Total Konkan Dn.
६ नासिक	..	9.88	9.79	9.49	9.61	6.21	5.89	9.26	9.19	Nasik
७ धुळे	..	7.54	7.52	7.32	7.15	4.65	4.44	7.06	6.97	Dhule
८ जळगाव	..	11.44	11.12	10.73	10.56	10.46	10.05	10.73	10.42	Jalgaon
एकूण नासिक विभाग	..	9.62	9.44	9.48	9.37	7.71	7.38	9.25	9.00	Total Nasik Dn.
९ अहमदनगर	..	9.88	9.75	9.02	9.12	6.96	6.95	8.94	8.90	Ahmednagar
१० पुणे	..	9.82	9.74	9.10	9.02	7.46	7.20	9.60	8.95	Pune
११ सोलापूर	..	9.42	9.47	10.33	10.37	8.03	7.89	9.57	9.56	Solapur
एकूण पुणे विभाग	..	9.32	9.26	9.37	9.38	7.36	7.22	9.03	8.98	Total Pune Dn.
१२ सातारा	..	9.78	9.51	9.20	9.07	7.91	7.67	9.19	8.96	Satara
१३ सांगली	..	9.83	9.70	8.73	8.84	10.49	10.16	9.72	9.57	Sangli
१४ कोल्हापूर	..	12.19	11.72	8.40	8.21	8.58	8.36	9.63	9.30	Kolhapur
एकूण कोल्हापूर विभाग	..	10.08	9.78	8.74	8.61	8.95	8.69	9.46	9.20	Total Kolhapur Dn.
१५ औरंगाबाद	}	8.76	9.00	10.30	10.46	4.88	4.86	8.88	9.04	Aurangabad
१६ जालना										
१७ परभणी	..	8.92	8.97	10.16	10.25	5.16	5.25	8.46	8.54	Parbhani
१८ बीड	..	9.27	9.37	7.60	7.96	4.66	4.91	8.00	8.20	Beed
१९ नांदेड	..	12.41	12.28	1.24	7.85	9.79	9.97	11.87	6.61	Nanded
२० उस्मानाबाद	}	6.31	6.84	6.69	7.29	3.23	3.85	5.71	6.28	Osmanabad
२१ लातूर										
एकूण औरंगाबाद विभाग	..	9.49	9.59	9.64	9.81	6.20	6.34	9.01	9.14	Total Aurangabad Dn.
२२ बुलढाणा	..	12.11	11.83	9.56	9.51	2.68	2.68	9.35	9.21	Buldhana
२३ अकोला	..	9.35	9.37	10.33	9.07	4.98	4.85	9.40	9.16	Akola
२४ अमरावती	..	9.38	9.14	9.95	9.58	4.85	5.70	8.72	8.47	Amravati
२५ यवतमाळ	..	8.81	9.32	9.51	9.48	5.65	5.46	8.24	8.16	Yavatmal
एकूण अमरावती विभाग	..	9.35	9.61	9.97	9.65	4.85	4.51	8.71	8.83	Total Amravati Dn.
२६ वर्धा	..	8.28	8.02	8.67	8.42	4.41	4.23	7.91	7.64	Wardha
२७ नागपूर	..	5.91	5.91	9.26	9.15	2.50	1.64	6.54	6.45	Nagpur
२८ भंडारा	..	8.57	8.54	7.21	7.09	0.73	0.48	7.20	7.16	Bhandara
२९ चंद्रपूर	}	7.51	8.75	7.28	8.79	1.91	3.23	5.56	6.77	Chandrapur
३० गडचिरोली										
एकूण नागपूर विभाग	..	7.33	7.30	7.99	7.97	2.31	2.98	6.76	6.74	Total Nagpur Dn.
एकूण महाराष्ट्र राज्य	..	9.01	8.91	8.81	8.77	6.38	6.26	8.51	8.43	Total Maharashtra State

तक्ता चौवीस TABLE XXIV

महाराष्ट्र राज्यामध्ये वर्षनिहाय स्थापित कृषि चिकित्सालयाबाबतची माहिती
Yearwise Established Agricultural Polyclinic in Maharashtra State

अ. नं. Sr. No.	जिल्हा	वर्षनिहाय स्थापित कृषि चिकित्सालयाची माहिती Yearwise description of Agricultural Polyclinic		स्थापित होणऱ्या कृषि चिकित्सालयांची माहिती Description of Agricultural Polyclinic due to be Established	District
		1999-2000	2000-01	2001-02	
1	2	3	4	5	
१	ठाणे		ताबीके, वाडा	फरोवा, पालघर	Thane
२	रायगड	फरोवा, खोपोली ताबीके, लोणेरे		फरोवा, वेस्वी	Raigad
३	रत्नागिरी	फरोवा, भरणे		फरोवा, मुंदे	Ratnagiri
४	सिंधुदुर्ग			फरोवा, धामापूर	Sindhudurg
	एकूण कोकण विभाग	३	१	४	Total Konkan Dn.
५	नासिक	ताबीके, मुसळगांव	ताबीके, हरसुल	फरोवा, निलगव्हाण फरोवा, दिंडोरी	Nasik
६	धुळे	ताबीके, सिंदखेड		फरोवा, शिरपूर फरोवा, साक्री	Dhule
७	नंदूरबार	ताबीके, नंदूरबार	फरोवा, अक्कलकुवा फरोवा, धडगांव	ताबीके, कळंबु	Nandurbar
८	जळगाव	ताबीके, चाळीसगांव		ताबीके, चोपडा फरोवा, रावेर	Jalgaon
	एकूण नासिक विभाग	४	३	७	Total Nasik Dn.
९	अहमदनगर	ताबीके, सावेडी ताबीके, इंदापूर	शासकीय प्रक्षेत्र अकोले	फरोवा, श्रीरामपूर	Ahmednagar
१०	पुणे	फरोवा, भुकुम	ताबीके, घोडेगांव ताबीके, जाधववाडी	ताबीके, भोर	Pune
११	सोलापूर	ताबीके, उपळाई ताबीके, पंढरपूर		फरोवा, अक्कलकोट	Solapur
	एकूण पुणे विभाग	५	३	३	Total Pune Dn.
१२	सातारा	ताबीके, फलटण		फरोवा, दहीवडी	Satara
१३	सांगली	फरोवा, कुपवाड		फरोवा, जत	Sangli
१४	कोल्हापूर	फरोवा, जयसिंगपूर		फरोवा, शिरगाव	Kolhapur
	एकूण कोल्हापूर विभाग	३	०	३	Total Kolhapur Dn.
१५	औरंगाबाद		ताबीके, वैजापूर	फरोवा, नरसिंगपूर	Aurangabad
१६	जालना		ताबीके, सामनगांव	ताबीके, भोकरदन	Jalna
१७	बीड		ताबीके, जळगांव	अनिप्राके, बिंदूसरा	Beed
	एकूण औरंगाबाद विभाग		३	३	Total Aurangabad Dn.
१८	लातूर		फरोवा, निलंगा	ताबीके, ओसा	Latur
१९	उस्मानाबाद		फरोवा, तुळजापूर	अनिप्राके, सोनगिरी	Osmanabad
२०	नांदेड		ताबीके, कासराळी	ताबीके, देगलुर	Nanded
२१	परभणी		ताबीके, गंगाखेड	ताबीके, जिंतूर	Parbhani
२२	हिंगोली		ताबीके, बीजाराम		Hingoli
	एकूण लातूर विभाग		५	४	Total Latur Dn.

तक्ता चौवीस--समाप्त TABLE XXIV--Concl'd.

महाराष्ट्र राज्यामध्ये वर्षनिहाय स्थापित कृषि चिकित्सालया बाबतची माहिती
Yearwise Established Agricultural Polyclinic in Maharashtra State

अ. नं. Sr. No.	जिल्हा	वर्षनिहाय स्थापित कृषि चिकित्सालयाची माहिती Yearwise description of Agricultural Polyclinic		स्थापित होणऱ्या कृषि चिकित्सालयांची माहिती Description of Agricultural Polyclinic due to Established	District
		1999-2000	2000-01	2001-02	
1	2	3	4	5	
२३	बुलढाणा	अनिप्राके, शेलापूर	फरोवा, देवूळगांवमही		Buldhana
२४	अकोला		फरोवा, शिरसो ताबीके, बाभुळखेडा		Akola
२५	वाशिम	फरोवा, मालेगांव	फरोवा, वाडा		Washim
२६	अमरावती	ताबीके, कुसुमकोट ताबीके, चांदूररेल्वे	ताबीके, अंजनगांव सुर्जी		Amravati
२७	यवतमाळ		फरोवा, दारव्हा फरोवा, राळेगांव	फरोवा, पांढरकवडा	Yavatmal
एकूण अमरावती विभाग.		४	७	१	Total Amravati Dn.
२८	वर्धा		ताबीके, तळेगांव		Wardha
२९	नागपूर	ताबीके, भंडाळा	ताबीके, डुमरी ताबीके, दिवरवाडी		Nagpur
३०	भंडारा	फरोवा, आंमगांव	ताबीके, पालेरा		Bhandara
३१	गोंदीया		ताबीके, देवरी		Gondiya
३२	चंद्रपूर	ताबीके, व्याहाड	फरोवा, एकार्जुना	ताबीके, मालेवाडा	Chandrapur
३३	गडचिरोली	ताबीके, कृष्णनगर	ताबीके, सिरोंचा ताबीके, रामगड		Gadchiroli
एकूण नागपूर विभाग		४	८	१	Total Nagpur Dn.
एकूण महाराष्ट्र राज्य		२३	३०	२६	Total Maharashtra State

- टीप : १) ताबीके = तालुका बीज गुणन केंद्र
२) फरोवा = फळरोपवाटीका
३) अनिप्राके = अन्विक्षा - नि - प्रात्यक्षिक केंद्र

तक्ता-पंचवीस TABLE XXV

अस्तीत्वात असलेली जैविक खत उत्पादन केंद्रे व त्यांचे पत्ते
Existing Bio fertilizer production units with their addresses

अ. नं. Sr. No.	जिल्हा Name of District	जैविक खत उत्पादन केंद्रांची यादी व त्यांचे कार्यालयीन पत्ते List of Bio fertilizer production units with their Office addresses	कारखाना पत्ता Factory Address	संपर्क व्यक्ती Contract Person	दूरध्वनी व फॅक्स नंबर Phone & Fax No.
1	2	3	4	5	6
१	मुंबई Mumbai	इकोसेन्स लॅब (इंडिया) प्रा. लि. केतन मेहता लोटस बिल्डींग, युनीट ट्रस्ट हॉल समोर, मुंबई-२०. Ecosence Lab (I) Pvt. Ltd. Ketan Mehata Lotus Building, Opp. Unit trust Hall, Mumbai-20.	इकोसेन्स लॅब (इंडिया) प्रा. लि. ओरको गोडावून, ६, कामा इंडस्ट्रीयल इस्टेट, वाघभट रोड, गोरेगांव (पु.) मुंबई-६३. Ecosence Lab (I) Pvt. Ltd. Orko Godown, 6 Cama Industrial estate, Waghbhat road, Goregaon (East), Mumbai-400 063.	श्री. केतन मेहता, संचालक Mr. Ketan Mehta, Director	8761045/ 8768056
२	ठाणे Thane	राष्ट्रीय केमिकल्स अॅण्ड फर्टिलायझर लि. प्रियदर्शनी इस्टर्न एक्सप्रेस हायवे, सायन, मुंबई-२२. Rashtriya Chemicals & Fertilizers Ltd., Priyadarshini Eastern Express. Highway, Sion, Mumbai-22.	प्रियदर्शनी इस्टर्न एक्सप्रेस, हायवे, सायन, मुंबई-२२ Priyadarshini Eastern Express Highway, Sion, Mumbai-400 022.	श्री. घाटोळ Mr. Ghatol	4070025
३	नाशिक Nashik	ग्रीन प्लस बायोटेक, मु. पो. मुखेड, पाचोरी वणी रोड, ता. निफाड, जि. नाशिक. Green Plus Biotech, A/P. Mukhed, Pachori Vani Road, Tal. Niphad, Dist. Nasik.	मु. पो. मुखेड, पाचोरी वणी रोड, ता. निफाड, जि. नाशिक. A/P. Mukhed, Pachori Vani Road, Tal. Niphad, Dist. Nasik.	श्री. भरत वानखेडे Mr. Bharat Wankhede	Fax 02550 (57303) R 02550 (52848)
४	जळगाव Jalgaon	निर्मल सीड्स लि. मु. पो. पाचोरा, भडगाव रोड, जि. जळगाव-४२४ २०१. Nirmal Seeds Ltd., A/P. Pachora, Bhadgaon Road, Dist. Jalgaon-424 201.	मु. पो. पाचोरा, भडगाव रोड, जि. जळगाव-४२४२०१. A/P. Pachora, Bhadgaon Road, Dist. Jalgaon-424 201.	डॉ. जे. सी. रजपुत, संचालक Dr. J. C. Rajput, Director	(02596)41366/ 41396
५	नंदुरबार Nandurbar	केमी नोव्हा अॅग्रोटेक, प्लॉट नं. २, गट नं. ३५२, शहादा, दोंडाईचा रोड, मोहीडेशिवार, जि. नंदुरबार. Chemi Nova Agrotech, P. No. 2, G. No. 352, Shahada, Doundaicha Road, Mohide Shivar, Dist. Nandurbar.	प्लॉट नं. २, गट नं. ३५२, शहादा, दोंडाईचा रोड, मोहीडेशिवार, जि. नंदुरबार. P. No. 2, G. No. 352, Shahada Doundaicha Road, Mohide Shivar, Dist. Nandurbar.	श्री. शरद पाटील Mr. Sharad Patil	(02565)23828/ 23928
६	पुणे Pune	समृद्धी अॅग्रोटेक, प्लॉट नं. ५, स्विटहोम सोसायटी, एरंडवणा पुणे-४११ ००४. Samruddhi Agrotech F. No. 5, Sweethome Society, Erandwana, Puen-411 004.	समृद्धी अॅग्रोटेक, यशोगंगा इस्टेट, फ्लाव ओव्हर ब्रीज, वडगांव (बु.) पुणे-४१. Samruddhi Agrotech Flat No. 5, Yashoganga Estate, Fly over Bridge, Wadgaon Bk. Pune-41.	श्री. एस. एन. जोशी Mr. S. N. Joshi	5437664

तक्ता पंचवीस--चालू TABLE XXV—Contd.

1	2	3	4	5	6
पुणे-चालू	बायफ-डेव्हलपमेंट रिसर्च फाऊंडेशन, सेंट्रल रिसर्च स्टेशन, उरुळीकांचन, पुणे-४१२ २०२.	सेंट्रल रिसर्च स्टेशन, उरुळीकांचन, पुणे-४१२ २०२.	डॉ. एस. बी. गोखले उपाध्यक्ष Dr. S. B. Gokhale, Vice Chairman	6926248/65/69 Fax-6926347	
Pune- Contd.	BAIF Development Research Foundation, Central Research Station, Urulikanchan, Pune-412 202.	Central Research Station, Urulikanchan, Pune-412 202.			
	वसंतदादा शुगर इन्स्टिट्यूट, पुणे, मांजरी (बु.) ता. हवेली, जि. पुणे. Vasantdada Sugar Institute, Pune, Manjri (Bk.), Tal. Haveli, Dist. Pune.	वसंतदादा शुगर इन्स्टिट्यूट, पुणे, मांजरी (बु.) ता. हवेली, जि. पुणे. Vasantdada Sugar Institute, Pune, Manjri (Bk.), Tal. Haveli, Dist. Pune.	डॉ. एस. बी. जाधव Dr. S. B. Jadhav	(020) 6993988/ 6993989/94/95 Fax-6992735	
	बायो अॅग्रो फर्टिलायझर्स, १९, सेठिया बिल्डींग, गायकवाड नगर, औंध, पुणे-४११ ००७. Bio Agro Fertilizers, 19, Sethiya Bldg. Gaikwadnagar Aundh, Pune-411 007.	बायो अॅग्रो फर्टिलायझर्स, सर्व्हे नं ५०/१७ आंबेगाव नर्हे रोड, नर्हेगाव, पुणे-४११ ०४१. Bio Agro Fertilizers, Sr. No. 50/17 Ambegaon Narhe road, Pune-411 041.	श्री. माधव नाईक संचालक Mr. Madhav Naik Director	4394852	
	समृद्धी बायोटेक प्रा. लि. कुमेवाडी, ता. पुरंदर, जि. पुणे. Samruddhi Biotech Pvt. Ltd., 3 Dhumewadi, Pune-Saswad Road, Tal. Purandar, Dist. Pune.	मु. पो. दुमेवाडी, पुणे-सासवड रोड. ता. पुरंदर, जि. पुणे. At/p-Dhumewadi, Pune-Saswad Road, Tal. Purandar, Dist. Pune.	श्री. मुरकुटे Mr. Murkute	Mobile 982296872	
	ग्रीन फिल्ड अग्रोटेक, विवेक यु. गुंजकर, सर्व्हे नं.२९/५, फ्लॅट नं. १८, चेतन्य क्लासिक अपार्टमेंट, घणकवडी, पुणे-४११ ०४३. Green Fields Agrotech. Vivek U. Gunjkar, S. No. 29/5, Flat No. 18, Chaitanya Classic Apartment, Dhankawadi, Pune-411 043.	मु. पो. काळेवाडी, ता. सासवड, हॉटेल मयुरीजवळ, पुणे-सासवड रोड, जि. पुणे. At/post. Kalewadi, Tal. Saswad, near Mayuri Hotel, Pune- Saswad Road, Dist. Pune.	श्री. विवेक यु. गुंजकर Mr. Vivek U. Gunjkar	4374283	
	निकू बायो रिसर्च लॅब ६१३ नाना पेठ, पुणे-४११ ००२. Niku Bio Research Lab., 613 Nanapeth, Pune-411 002.	निकू बायो रिसर्च लॅब ६१३ नाना पेठ, पुणे-४११ ००२. Niku Bio Research Lab., 613 Nanapeth, Pune-411 002.	श्री. बी. के. शाह सी. अओ. Mr. B. K. Shah, C. O.	6336069/ 6336528	
	इनोरा, डिव्हीजन ऑफ नो-हाऊस फाऊंडेशन, द्वारा-रेस्कॉन ४३/१, कर्वे रोड, पुणे-४११ ०३८. INORA, Division of Know-house Foundation, C/o. Rescon 43/1 Pune-411 038.	सर्व्हे नंबर-३८, ताथवडे, ता. मुळशी, जि. पुणे Serve No. 38, Tathawade, Tal. Mulashi, Dist. Pune.	सौ. मंजुश्री तडवळकर मुख्य कार्यकारी अधिकारी Sou. Manjushri Tadwalkar, C. E. O.	544 4066 E-mail- inora@pn2 vsnl. net. in	

तक्ता पंचवीस--चालू TABLE XXV—Contd.

1	2	3	4	5	6
		नाफेड बायो फर्टिलायझर, ६२२-२४ गुलटेकडी मार्केट यार्ड, पुणे-४११ ०३७. NAFED Bio fertilizer, 622-24 Gultekadi Market Yard, Pune-411 037.	६२२-२४ गुलटेकडी मार्केट यार्ड, पुणे-४११ ०३७. 622-24 Gultekadi Market Yard, Pune-411 037.	श्री. कुलकर्णी एरिया इन्चार्ज Mr. Kulkarni, Area Inchage	4260390
		३ असेस बायोटेक, एस. जी. पदमवार बी-४०१ राजयोग सोसायटी, बिबवेवाडी, पुणे-३७. 3 Ace Biotech, S. G. Padamwar, B 401, Rajyog Society, Bibwewadi, Pune-37.	४३/२ एरंडवणे, कर्वे रोड, रेस्कॉनचे पाठीमागे, पुणे-३८. 43/2 Erandawane, Karve Road, Behind Rescon, Pune-411 038.	पदमवार, पार्टनर Padmwar, Partner	5440180 Fax-4444961
		बायो डायनॅमिक प्रॉडक्ट्स, ४ ओरिएंटल अपार्टमेंट, लेन नं. २, डहानूकर कॉलनी, कोथरुड, पुणे-४११ ०२९. Bio Dynamic Products, 4 oriental apartments, lane No. 2, Dahanukar Colony, Kothrud, Pune-411 029.	६ संतकृपा सर्व्हे नं. ४३/१, गणपती माथा, वारजे माळवाडी, पुणे-२९. 6, Sant Krupa, Sy. No. 43/1, Ganpati Matha. Warje Malwadi, Pune-29.	श्री. व्ही. बी. पाटील व्यवस्थापक Mr. V. B. Patil Manager	5810054
		महाराष्ट्र बायोटेक इंडस्ट्रीज राजाराम दिनकर कोतवाल, १७१ किसान कुंज, वानवडी गाव, पुणे-४०. Maharashtra Biotech Industries, Rajaram Dinkar Kotwal, 171 Kisan Kunj, Wanakwadi Gaon, Pune-40.	तुकाई दर्शन, काळे पडळ, हडपसर, पुणे-२८. Tukai Darshan, Kale padal, Hadapasar, Pune-28.	श्री. कोतवाल / नेवसे Mr. Kotwal / Newse	6814168
		माऊली बायोटेक, अ-४, मायानगरी अल्फा लावल समोर, पुणे-मुंबई रोड, दापोडी, पुणे-१२. Mauli Biotech, A-4, Mayanagari Opp. Alfa laval, Pune-Mumbai Road, Dapodi, Pune-411 012.	मु. पो. राहू, ता. दोंड, जि. पुणे At/Post Rahu, Tal. Dound, District Pune	श्री. ए. डी. तांबे संचालक Mr. A. D. Tambe Director	(020) 7145374 Fax (020) 794765
		साईराम अॅग्रो इंडस्ट्रीज, ६ सेंकर कॉलनी, सेक्टर १, पुणे नासिक रोड, भोसरी, पुणे-३९. Sairam Agro Industries, 6 Cenkar colony, Sector 1, Pune-Nasik, Road, Bhosari, Pune-39.	मु./पो. वाघोली, गट नं. १२, भावडी रोड, ता. हवेली, जि. पुणे. A/P. Vagholi, Gat No. 12, Bhaudi Road, Tal. Haweli, District Pune.	देवीदास दोंडकर पार्टनर Devidas Daundkar Partner	7129638

तक्ता पंचवीस--चालू TABLE XXV--Contd.

1	2	3	4	5	6
	सोमन बायो-फर्टिलायझर्स, ५९४, सदाशिव पेठ, लक्ष्मी रोड, पुणे-३०. Soman Bio-fertilizers, 594 Sadashivpeth, Laxmi road, Pune-30.	हरीदया सर्वे नं. यशवंतनगर खरीडी रोड, चंदननगर, पुणे-४११ ०१४ फोन ७०११७३०. Haridaya Servey No. 9, Yashwantnagar, Kharadi, Road, Chandan Nagar Pune-411 014 Ph. 7011730	श्री. एस. सी. सोमन प्रोप्रायटर Mr. S.C. Soman Proprioter	4457069/ 4483521 E-mail-Seep@ Vsnl. Com.	
	तेजस्वी बायो फर्टिलायझर्स, तुकाईदर्शन, सुर्वे नं. फुरसंगी, ता. हवेली, पुणे. Tejaswi Bio fertilizers, Tukaidarshan, Sr. No. Fursungi, Tal. Haveli, Dist. Pune.	दुमेवाडी, पुणे-सासवड रोड, ता. पुरंदर, जि. पुणे. Dhumewadi, Pune-Saswad road, Tal. Purandar, District Pune.	श्री. थोपटे पार्टनर Mr. Thopate, Partner	6980240	
	इंदोर बायोटेक इनपुट्स अँड रिसर्च प्रा. लि. १२९३ सुभाष नगर, गल्ली नं. ७, पुणे-२. Indore Biotech inputs & Research Pvt. Ltd., 1293 Subhash Nagar, Galli No. 7, Pune-2.	६, सिख मोहल्ला मेन रोड, कोठारे मार्केटसमोर, इंदोर (म. प्र.) 6, Sikh Mohalla Main Road, Opp. Kothare Market, Indore (M. P.)	श्री. अभिराम डिके Shri Abhiram Dike	4461741	
	कृषि महाविद्यालय पुणे-४११ ००५. Krishi Mahavidyalaya, Pune-411 005.	कृषि महाविद्यालय पुणे-४११ ००५. Krishi Mahavidyalaya, Pune-411 005.	डॉ. जाधव Dr. Jadhav	5537033/38	
	अजय बायोटेक (इं.) लि., १००/३ कल्पना अपार्टमेंट, डॉ. केतकर मार्ग, एरंडवणे, पुणे-४११ ००४. Ajay Biotech (India) Ltd., 100/3 Kalpana Apartment, Dr. Ketkar Marg, Erendawana, Pune-411 004.	अजय बायोटेक (इं.) लि., १००/३ कल्पना अपार्टमेंट, डॉ. केतकर मार्ग, एरंडवणे, पुणे-४११ ००४. Ajay Biotech (India) Ltd., 100/3 Kalpana Apartment, Dr. Ketkar Marg, Erendawana, Pune-411 004.	श्री. अजय फडके Mr. Ajay Phadake	5436216	
	कुमार कृषि मित्र बायो प्रॉडक्ट्स (इं.) प्रा. लि., १२ गणेश वाडी, फर्गुसन रोड, पुणे-४११ ००४. Kumar Krishi Mitra Bioproducts (I.) Pvt. Ltd., 12, Ganeshwadi, Fergusson College Road, Pune-411 004.	कुमार कृषि मित्र बायो प्रॉडक्ट्स (इं.) प्रा. लि., सर्वे नं. १४३, लगड मळा, धायरी, सिंहगड रोड, हॉटेल ग्रीन फील्डसमोर, पुणे-४११ ००४. Kumar Krishi Mitra Bioproducts (I.) Pvt. Ltd., Serve No. 143, Lagad Mala, Dhayari Sinhgad Road, Opp. Hotel Green Field, Pune-411 004.	श्री. रवी कानीटकर Mr. Ravi Kanitkar	5676671/70	
7	अहमदनगर अविष्कार बायोफार्म, प्रवरानगर, ता. श्रीरामपुर, जि. अहमदनगर.	प्रवरानगर, ता. श्रीरामपुर, जि. अहमदनगर	सौ. ज्योती भारत घोगरे संचालक Sou. Jyoti Bharat Director	(02422) 52544/ 72041	
7	A'nagar Avishkar Biofarm, Pravaranager, Tal. Shrirampur Dist. Ahmednagar.	Pravaranager, Tal. Shrirampur, Dist. Ahmednagar.			

तक्ता पंचवीस--चालू TABLE XXV—Contd.

1	2	3	4	5	6
	अहमदनगर- चालू A'Nagar- Contd.	इकोफिला बायोटेक, शिंगवी नाईक, ता./जि. अहमदनगर. Ecophila Biotech, Shingavi Naik, Tal./Dist. A'nagar.	शिंगवी नाईक, ता./जि. अहमदनगर Shingavi Naik, Tal./Dist. A'nagar.	सौ. इंदिरा गाडेकर Sou. Indira Gadekar	(0241) 59255
		ए व्ही एस अग्रो प्रॉडक्ट्स, श्री. शेख ए एफ एम, पुणे-२८. A. V. S. Agro Products, Shri. Shekh A. F. M., Pune-28.	मु./पो. निमगाव जाळी, ता. संगमनेर, जि. अहमदनगर-४१३ ७१४. At Post.-Nimgaon Jali, Tal. Sanganner Dist-Ahemdnagar-413 714.	श्री. शेख ए एफ एम प्रॉडक्शन इनचार्ज Shri Shekh A. F. M. Production Incharge	6811736
८	सोलापूर	एस एम एस मोहिते पाटील, एस एस के लि., शंकरनगर, अकलुज, पो-यशवंतनगर, ता. माळशिरस, जि. सोलापूर.	शंकरनगर, अकलुज, पो. यशवंतनगर, ता. माळशिरस, जि. सोलापूर.	श्री. डी. जी. माने सी. ओ.	22048/22248 E-mail-smsmps@ pn 3, Vsnl. net.
8	Solapur	S. M. S. Mohite Patil, SSK Ltd., Shankarnagar, Akluj, Post. Yashwantnagar, Tal. Malshiras, Dist. Solapur.	Shankarnagar-Akluj, Post Yashwantnagar, Tal Malshiras, Dist. Solapur.	Mr. D. G. Mane, C. O.	
		महाराष्ट्र रिसर्च अँड डेव्हलपमेंट सेंटर, द्वारा-लोकमंगल, अर्बन को-ऑप. लि., १९३ गोल्ड पिंच पेठ, सोलापूर. Maharashtra Research & Development Centre, C/o. Lokmangal, Urban Co-op. Ltd. 193 Gold Pinch Peth, Solapur.	एम. आय. डी. सी., लोकमंगल को-ऑप. सुगर फॅक्टरी, बी. बी. दारफळ, उत्तर सोलापूर, जि. सोलापूर. MRDC. Lokmangal Co-op. Sugar Factory, Bibi Darphal, Uttar Solapur, Dist. Solapur.	श्री. रंजीत देशमुख Shri Ranjeet Deshmukh	(0217) 629883
९	सांगली	कृषिवल बायोफर्टीलायझर्स, एम. आय. डी. सी. इस्लामपूर, प्लॉट नं. डी-१४, ता. वाळवा, जि. सांगली.	एम. आय. डी. सी., इस्लामपूर, प्लॉट नं. डी-१४, ता. वाळवा, जि. सांगली.	श्री. एस. टी. पाटील	(02342) 22641
9	Sangli	Krishival Biofertilizers, MIDC., Islampur, Flat No. D-14, Tal. Walva, District. Sangli.	MIDC., Islampur, Flat No. D-14, Tal. Walva, Dist. Sangli.	Mr. S. T. Patil	
		इन्व्हिरोनमेंटल प्रॉटेक्शन रिसर्च फाऊंडेशन, अरुंधती एम एस इ बी जवळ, विश्रामबाग, सांगली-४१६ ४१५. Environmental Protection Research Foundation, 'Arundhati' Near MSEB, Vishrambag, Sangli-416 415.	इन्व्हिरोनमेंटल प्रॉटेक्शन रिसर्च फाऊंडेशन, प्लॉट नं. पी-३८, एमआयडीसी कुपवाड, ता. मिरज, जि. सांगली-४१६ ४३६. Enviromental Protection Reserch Foundation, Plot. No. P-38, MIDC Kupwad, Tal. Miraj, Dist, Sangli-416 436.	डॉ. बी सुब्बाराव अध्यक्ष Dr. B. Subba Rao President	(02342) 300924/ 301857

तक्ता पंचवीस--चालू TABLE XXV—Contd.

1	2	3	4	5	6
		नवमहाराष्ट्र चाकण ऑईल मिल्स लि., कुपवाड, एमआयडीसी, कुपवाड ब्लॉक, जिल्हा सांगली.	नवमहाराष्ट्र चाकण ऑईल मिल्स लि. कुपवाड एमआयडीसी, कुपवाड, ब्लॉक जिल्हा सांगली.	श्रीमती महाजन	(0233) 344521/ 22/23/24
		Navamaharashtra Chakan Oil mills Ltd. Kupwad MIDC Kupwad, Block Dist. Sangli.	Navamaharashtra Chakan Oil mills Ltd. Kupwad MIDC Kupwad, Block Dist. Sangli.	Smt. Mahajan	
१०	कोल्हापूर	अरुण बायोफर्टीलायझर्स, एमएसइबी पावर हाऊसजवळ, कुरुंदवाड-४१६ १०६, ता. शिरोळ, जि. कोल्हापूर.	अरुण बायोफर्टीलायझर्स, एमएसइबी पावर हाऊसजवळ, कुरुंदवाड-४१६ १०६, ता. शिरोळ, जि. कोल्हापूर.	सौ. पाटील	(02322) 44364
10	Kolhapur	Arun Biofertilizers, Near MSEB Power House, Kurundwad-416 106, Tal. Shirol, Dist. Kolhapur.	Arun Biofertilizers, Near MSEB Power House, Kurundwad-416 106, Tal. Shirol, Dist. Kolhapur.	Sou. Patil	
११	लातूर	विकास कृति संशोधन केंद्र, डोमगाव, लातूर द्वारा जाधव निवास, केशवनगर (प.), फुलारी फार्मच्या पाठीमागे, लातूर पो. बॉ. नं.-२४.	विकास कृति संशोधन केंद्र, डोमगाव, लातूर द्वारा जाधव निवास, केशवनगर (प.), फुलारी फार्मच्या पाठीमागे, लातूर पो. बॉ. नं.-२४.	श्री. जाधव	(02382) 27155
11	Latur	Vikas Kruti Sanshodhan Kendra, Domagaon, Latur C/o. Jadhav Niwas, Keshav Nagar (W), Behind Phulari Farm, Latur Po. Box No. 24.	Vikas Kruti Sanshodhan Kendra, Domagaon, Latur C/o. Jadhav Niwas, Keshav Nagar (W), Behind Phulari Farm, Latur Po. Box No. 24.	Shri Jadhav	
१२	नांदेड	के. फर्टस लब नांदेड, १ला मजला, गुरुनानक मार्केट, नांदेड-१	एब्ल्यू-४, एमआयडीसी, इंडस्ट्रीयल एरिया, नांदेड-३.	प्रो. बी. बी. पेंडकर	(02462) 39474
12	Nanded	K. Ferts Lab Nanded, 1st Floor, Gurunanak Market, Nanded-1.	W-4 MIDC Industrial area, Nanded-3.	Pro. B. B. Pendakar	
		किसान अॅग्रोकेम, भाटीया कॉम्प्लेक्स मुंदडा हॉस्पिटलचे पाठीमागे, गुजरात हायस्कूलजवळ, वजौराबाद, नांदेड-१.	डब्ल्यू-१, एमआयडीसी एरिया, धनेगाव, नांदेड-३.	प्रो. पी. चंद्रशेखर	(02462) 44506
		Kisan Agro-chem, Bhatiya Complex, Behind Mundada Hospital, Near Gujrat highschool, Vajirabad, Nanded-1.	W-1, MIDC area, Dhanegaon Nanded-3.	Pro. P. Chandrashekar	
१३	परभणी	कृषि विज्ञान केंद्र, जिवनज्योत चॅरिटेबल ट्रस्ट, जितुर रोड, परभणी.	कृषि विज्ञान केंद्र, जिवनज्योत चॅरिटेबल ट्रस्ट, जितुर रोड, परभणी.	श्री. देशमुख	(02452) 23045
13	Parbhani	Krishi Vidnyan Kendra, Jivan Jyot Charitable Trust, Jintur Road, Parbhani.	Krishi Vidnyan Kendra, Jivan Jyot Charitable Trust, Jintur Road, Parbhani.	Shri Deshmukh	

तक्ता पंचवीस--चालू TABLE XXV--Contd.

1	2	3	4	5	6
१४	बुलढाणा	लक्ष्मी अॅग्रो डेव्हलपमेंट कार्पोरेशन, बी-१४/१५ एमआयडीसी, दसरखेड, ता. मलकापूर, जि. बुलढाणा.	लक्ष्मी अॅग्रो डेव्हलपमेंट कार्पोरेशन, बी-१४/१५ एमआयडीसी, दसरखेड, ता. मलकापूर, जि. बुलढाणा.	श्री. जी. टी. पाटील	(07267) 52214
14	Buldhana	Laxmi Agro development Corporation, B-14/15, MIDC, Dasarkhed, Tal. Malkapur, Dist. Buldhana.	Laxmi Agro development Corporation, B-14/15, MIDC, Dasarkhed, Tal. Malkapur, Dist. Buldhana.	Shri G. T. Patil	
१५	अकोला	पाटील अग्रोटेक, रेणुकानगर, दाबकीरोड, अकोला.	पाटील अग्रोटेक, रेणुकानगर, दाबकीरोड, अकोला.	श्री. ए. एस. पाटील	(0724) 425435
15	Akola	Patil Agrotech, Renuka Nagar, Dabaki Road, Akola.	Patil Agrotech, Renuka Nagar, Dabaki Road, Akola.	Mr. A. S. Patil	
१६	अमरावती	जवेरी अॅग्रो. इंडस्ट्रीअल अॅण्ड इन्व्हेस्टमेंट कं. लि. ३०१, कामदार कॉम्प्लेस, राजापेठ, अमरावती-४४४ ६०१.	जवेरी नर्सरी प्रेमाईसेस, भडनेरा रोड, अमरावती-४४४ ६०५.	श्री. जवेरी	(0721) 511 777/ 510 677
16	Amrawati	Javeri Agro Industrial & Investment Co. Ltd., 301 Kamdar Complex, Rajapeth, Amrawati-444 601.	Javeri Nursery Premises, Bhandnera Road, Amrawati-444 605.	Mr. Javeri	
१७	यवतमाळ	ओम अॅग्रो ऑरगॅनीक्स समर्थवाडी, यवतमाळ-४४५ ००१.	इंडस्ट्रीयल एरीया, लोहारा, यवतमाळ.	श्री. गजानन एस. तोटे, प्रोप्रा.	(0723) 247674
17	Yavatmal	Om Agro Organics, Samartha wadi, Yavatmal-445 001.	Industrial Area, Lohara, Yavatmal.	Mr. Gajanan S. Tote Propriator	
१८	नागपूर	बायो-इरा टेक्नॉलॉजी बी-१५ कार्पोरेशन बिल्डींग, पहिला मजला, लिंग रोड, नागपूर-४४० ००१.	काथीकर वाडा, रामटेक-४४१ १०६.	श्री. एस. शाह संचालक	(0712) 520402
18	Nagpur	Bio-Era Technology, B-15, Corporation-Bldg., 1st floor, Link Road, Nagpur-440 001.	Kathikar wada, Ramtek-441 106.	Shri S. Shah Director	
		गोविंद अॅग्रो. टेक. द्वारा-गोविंद वल्लभदास गांधी, मु. पो. केलोड, ता. सावनेर, जि. नागपूर.	द्वारा-गोविंद वल्लभदास गांधी, मु. पो. केलोड, ता. सावनेर, जि. नागपूर.	श्री. गांधी	(07113) 156963/31
		Govinda Agro Tech., C/o. Govind Vallabhadas Gandhi, At Post Kelod, Tal. Saoner, Dist. Nagpur.	C/o. Govind Vallabhadas Gandhi, At Post Kelod, Tal. Saoner, Dist. Nagpur.	Mr. Gandhi	
		सीगमा बाॅयो. लॅबोरेटरी ३०२/५, ८/रास्ता चौक, लक्ष्मीनगर, नागपूर-२२.	३०२/५, ८/रास्ता चौक, लक्ष्मीनगर, नागपूर-२२.	श्री. गहूकर किंवा श्री. संजय धोटे	(0712) 220509
		Sigma Bio Laboratory, 302/5, 8-Rasta Chouk, Lakshmi Nagar, Nagpur-22.	302/5, 8-Rasta Chouk, Lakshmi Nagar, Nagpur-22.	Mr. Gahukar or Mr. Sanjay Dhote	

तक्ता पंचवीस--समाप्त TABLE XXV—Concl'd.

1	2	3	4	5	6
१९	वर्धा	मायक्रोप्लेक्स इंडिया, ३६ मोहता मार्केट, मेनरोड, वर्धा.	३६ मोहता मार्केट, मेनरोड, वर्धा.	श्री. राठी	(07152) 42662
19	Wardha	Microplex India, 36 Mohata Market, Main Road, Wardha.	36 Mohata Market, Main Road, Wardha.	Mr. Rathi	
		निलायम ग्रामोद्योग विकास संस्था, पवनार, जि. वर्धा.	पवनार, जि. वर्धा.	श्री. किर्ती सवाई अध्यक्ष	(07152) 241477
		Nilayam Gramodhyog Vikas Sanstha, Pawnar, Dist. Wardha.	Pawner, Dist. Wardha.	Mr. Kirti Savai President	

तक्ता सव्वीस TABLE XXVI

जिल्हावार २०००-२००१ व २००१-२००२ (एकत्रित) गांडूळ खत युनिट संख्या

Districtwise Number of Vermi Compost Production unit during 2000-2001 & 2001-2002 (Combine)

अ.नं. Sr. No.	जिल्हा	गांडूळ खत युनिट संख्या Vermi Compost Unit (No's.)	District
१	ठाणे	८७	Thane
२	रायगड	१००	Raigad
३	रत्नागिरी	७२	Ratnagiri
४	सिंधुदुर्ग	८३	Sindhudurg
एकूण कोकण विभाग		३४२	Total Konkan Division
५	नासिक	४९	Nasik
६	धुळे	१०५	Dhule
७	नंदुरबार	४३	Nandurbar
८	जळगाव	६६	Jalgaon
एकूण नासिक विभाग		२६३	Total Nasik Division
९	अहमदनगर	४२	Ahmednagar
१०	पुणे	४७	Pune
११	सोलापूर	४०	Solapur
एकूण पुणे विभाग		१२९	Total Pune Division
१२	सातारा	६६	Satara
१३	सांगली	५१	Sangli
१४	कोल्हापूर	५४	Kolhapur
एकूण कोल्हापूर विभाग		१७१	Total Kolhapur Division
१५	औरंगाबाद	३०	Aurangabad
१६	जालना	३१	Jalna
१७	बीड	४५	Beed
एकूण औरंगाबाद विभाग		१०६	Total Aurangabad Division
१८	परभणी	५६	Parbhani
१९	हिंगोली	७०	Hingoli
२०	नांदेड	४८	Nanded
२१	उस्मानाबाद	४५	Osmanabad
२२	लातूर	९५	Latur
एकूण लातूर विभाग		३१४	Total Latur Division
२३	बुलढाणा	४२	Buldhana
२४	अकोला	३२	Akola
२५	वाशिम	२८	Washim
२६	अमरावती	४५	Amravati
२७	यवतमाळ	४७	Yavatmal
एकूण अमरावती विभाग		१९४	Total Amravati Division
२८	वर्धा	४४	Wardha
२९	नागपूर	४३	Nagpur
३०	भंडारा	३३	Bhandara
३१	गोंदिया	३७	Gondia
३२	चंद्रपूर	६९	Chandrapur
३३	गडचिरोली	५३	Gadchiroli
एकूण नागपूर विभाग		२७९	Total Nagpur Division
एकूण महाराष्ट्र राज्य		१७९८	Total Maharashtra State

तक्ता सत्तावीस TABLE XXVII

(अ) केंद्रीय योजनेअंतर्गत बसविलेले टिबक संच व क्षेत्र यांची १९९७-९८ ते २००१-०२ पर्यंतची माहिती

(A) Statement showing the achievement of Drip Installation & Area from 1997-98 to 2001-02 (Central Scheme)

(क्षेत्र '००' हेक्टरमध्ये) (Area in '00' hectares)

अ. नं. Sr. No.	जिल्हा		१९९७-९८		१९९८-९९		१९९९-२०००		२०००-२००१		२००१-२००२		District
			१९९७-९८		१९९८-९९		१९९९-२०००		२०००-२००१		२००१-२००२		
	क्षेत्र Area	संच Sets	क्षेत्र Area	संच Sets	क्षेत्र Area	संच Sets	क्षेत्र Area	संच Sets	क्षेत्र Area	संच Sets	क्षेत्र Area	संच Sets	
१	ठाणे	370.87	191	281.01	167	439.60	248	93.97	64	Thane	
२	रायगड	47.69	27	101.71	59	219.66	114	27.43	18	Raigad	
३	रत्नागिरी	99.84	46	185.86	98	408.48	229	102.23	79	83.74	71	Ratnagiri	
४	सिंधुदुर्ग	110.15	40	121.47	62	152.51	66	140.58	109	Sindhudurg	
	एकूण कोकण वि.	628.55	304	690.05	386	1220.25	657	102.23	79	345.72	262	Total Konkan Division	
५	नासिक	2212.91	3293	3051.05	4500	1915.16	2749	1877.20	3503	1238.55	1923	Nasik	
६	धुळे	528.61	403	636.00	430	247.24	172	518.80	490	433.82	368	Dhule	
७	नंदुरबार	354.69	204	280.04	191	109.75	75	Nandurbar	
८	जळगाव	4839.02	4363	5187.00	5418	1605.44	1686	1786.66	1835	1281.22	1292	Jalgaon	
	एकूण नासिक वि.	7580.54	8059	8874.05	10348	4122.53	4811	4462.70	6019	3063.34	3658	Total Nasik Division	
९	अहमदनगर	635.47	843	641.48	785	869.38	1010	649.38	754	1394.40	1705	Ahmednagar	
१०	पुणे	645.15	869	720.89	1023	566.77	684	462.29	539	673.98	748	Pune	
११	सोलापूर	2551.07	2652	1036.62	1247	1517.00	1607	1380.88	1660	1651.26	1743	Solapur	
	एकूण पुणे वि.	3831.69	4364	2398.99	3055	2953.15	3301	2492.55	2953	3719.64	4196	Total Pune Division	
१२	सातारा	247.41	371	291.96	425	238.86	384	300.35	515	162.93	305	Satara	
१३	सांगली	677.12	1163	1156.91	1932	1210.48	2194	1345.33	2991	1024.29	2185	Sangli	
१४	कोल्हापूर	110.38	146	30.86	44	178.74	253	106.58	148	167.18	271	Kolhapur	
	एकूण कोल्हापूर वि.	1034.91	1680	1479.73	2401	1628.08	2831	1752.26	3654	1354.40	2761	Total Kolhapur Division	
१५	औरंगाबाद	283.99	282	322.67	296	194.53	201	905.97	879	1339.58	1317	Aurangabad	
१६	जालना	56.31	45	99.41	84	233.87	172	281.73	254	535.00	493	Jalna	
१७	बीड	71.87	67	54.00	54	307.72	275	190.01	195	153.98	135	Beed	
	एकूण औरंगाबाद वि.	412.17	394	476.08	434	736.12	648	1377.71	1328	2028.56	1945	Total Aurangabad Division	
१८	लातूर	158.38	153	150.70	142	336.38	303	215.48	184	766.79	616	Latur	
१९	उस्मानाबाद	41.80	49	85.10	142	327.55	325	724.25	771	416.26	393	Osmanabad	
२०	नांदेड	269.76	216	412.15	355	317.24	288	162.07	141	134.00	124	Nanded	
२१	हिंगोली	147.48	130	183.53	180	Hingoli	
२२	परभणी	329.34	296	340.07	299	700.16	554	203.97	186	478.02	427	Parbhani	
	एकूण लातूर वि.	799.28	714	988.02	938	1681.33	1470	1453.25	1412	1978.60	1740	Total Latur Division	
२३	बुलढाणा	145.93	117	233.07	197	577.46	417	14.66	12	264.09	234	Buldhana	
२४	अकोला	129.82	109	98.93	78	316.48	248	391.20	314	Akola	
२५	वाशिम	145.91	131	102.63	78	Washim	
२६	अमरावती	1177.57	717	124.24	78	1022.29	684	4.88	5	646.45	434	Amravati	
२७	यवतमाळ	147.17	92	52.55	39	632.76	417	361.42	251	Yavatmal	
	एकूण अमरावती वि.	1600.49	1035	508.79	392	2694.90	1897	19.54	17	1765.79	1311	Total Amravati Division	
२८	वर्धा	120.80	102	75.96	86	306.69	236	217.45	186	155.44	135	Wardha	
२९	नागपूर	410.97	237	139.14	68	469.38	319	414.35	276	Nagpur	
३०	भंडारा	56.82	47	122.40	122	77.00	66	13.50	13	Bhandara	
३१	गोंदिया	19.66	16	Gondia	
३२	चंद्रपूर	34.82	13	69.71	61	52.79	46	Chandrapur	
३३	गडचिरोली	8.27	11	Gadchiroli	
	एकूण नागपूर वि.	623.41	399	407.21	337	914.13	678	217.45	186	602.95	440	Total Nagpur Division	
	एकूण महाराष्ट्र राज्य	16511.04	16949	15822.92	18291	15950.49	16293	11877.69	15648	14859.00	16313	Total Maharashtra State	

तक्ता सत्तावीस-चालू TABLE XXVII—Contd.

(ब) राज्य योजनेअंतर्गत बसविलेले ठिक्क संच व क्षेत्र यांची १९९७-९८ ते १९९९-२००० पर्यंतची माहिती

(B) Statement showing the achievement of Drip Installation & Area from 1997-98 to 1999-2000 (State Scheme)

(क्षेत्र '००' हेक्टरमध्ये) (Area in '00' hectares)

अ. नं. Sr. No.	१९९७-१९९८ 1997-1998		१९९८-१९९९ 1998-1999		१९९९-२००० 1999-2000		District
	क्षेत्र Area	संच Sets	क्षेत्र Area	संच Sets	क्षेत्र Area	संच Sets	
१ ठाणे	2.02	6	14.50	14	Thane
२ रायगड	134.80	135	Raigad
३ रत्नागिरी	Ratnagiri
४ सिंधुदुर्ग	Sindhudurg
एकूण कोकण वि.	2.02	6	149.30	149	Total Konkan Division
५ नासिक	82.58	100	69.13	69	29.75	33	Nasik
६ धुळे	76.67	59	118.40	107	33.54	29	Dhule
७ नंदुरबार	19.57	12	Nandurbar
८ जळगाव	109.08	89	124.48	126	529.24	423	Jalgaon
एकूण नासिक वि.	268.33	248	312.01	302	612.10	497	Total Nasik Division
९ अहमदनगर	313.77	396	185.85	98	315.78	418	Ahmednagar
१० पुणे	236.19	294	217.15	283	265.68	319	Pune
११ सोलापूर	262.70	271	397.25	430	167.29	200	Solapur
एकूण पुणे वि.	812.66	961	800.25	811	748.75	937	Total Pune Division
१२ सातारा	59.54	82	31.73	47	19.61	22	Satara
१३ सांगली	125.84	221	116.85	183	54.93	88	Sangli
१४ कोल्हापूर	43.08	63	86.63	156	46.00	61	Kolhapur
एकूण कोल्हापूर वि.	228.46	366	235.21	386	120.54	171	Total Kolhapur Division
१५ औरंगाबाद	146.40	128	80.68	82	151.07	155	Aurangabad
१६ जालना	40.01	37	40.93	32	32.75	25	Jalna
१७ बीड	40.60	35	119.60	119	39.54	35	Beed
एकूण औरंगाबाद वि.	227.01	200	241.21	233	223.36	215	Total Aurangabad Division
१८ लातूर	131.79	121	28.68	25	27.37	27	Latur
१९ उस्मानाबाद	30.76	28	2.35	2	33.46	34	Osmanabad
२० नांदेड	56.17	46	48.98	52	35.81	32	Nanded
२१ हिंगोली	Hingoli
२२ परभणी	61.29	50	119.97	97	57.99	51	Parbhani
एकूण लातूर वि.	280.01	245	199.98	176	154.63	144	Total Latur Division
२३ बुलढाणा	131.62	105	53.03	44	62.58	49	Buldhana
२४ अकोला	44.59	37	86.63	75	6.32	8	Akola
२५ वाशिम	10.44	10	Washim
२६ अमरावती	129.20	115	59.78	50	43.98	38	Amravati
२७ यवतमाळ	64.01	55	87.05	70	34.59	35	Yavatmal
एकूण अमरावती वि.	369.42	312	286.49	239	157.91	140	Total Amravati Division
२८ वर्धा	56.00	56	52.12	45	53.22	52	Wardha
२९ नागपूर	54.94	46	51.55	39	30.15	20	Nagpur
३० भंडारा	Bhandara
३१ गोंदिया	1.00	1	Gondia
३२ चंद्रपूर	4.00	4	0.60	1	Chandrapur
३३ गडचिरोली	Gadchiroli
एकूण नागपूर वि.	114.94	106	103.67	84	84.97	74	Total Nagpur Division
एकूण महाराष्ट्र राज्य	2302.85	2444	2178.82	2231	2251.56	2327	Total Maharashtra State

तक्ता सत्तावीस--चालू TABLE XXVII—Contd.

(क) केंद्रीय योजनेअंतर्गत तुषार संच व क्षेत्र यांचे २०००-२००१ व २००१-२००२ मध्ये झालेल्या साध्याची माहिती
(C) Statement showing the achievement of Sprinkler sets & Area from 2000-2001 & 2001-2002 (Central Scheme)
(क्षेत्र '००' हेक्टरमध्ये) (Area in '00' hectares)

अ. नं. Sr. No.	जिल्हा	२०००-२००१		२००१-२००२		एकूण Total		District
		क्षेत्र Area	संच Sets	क्षेत्र Area	संच Sets	क्षेत्र Area	संच Sets	
१	ठाणे	Thane
२	रायगड	Raigad
३	रत्नागिरी	5.51	10	5.51	10	Ratnagiri
४	सिंधुदुर्ग	Sindhudurg
	एकूण कोकण वि.	5.51	10	5.51	10	Total Konkan Division
५	नासिक	179.88	188	251.60	250	431.48	438	Nasik
६	धुळे	15.76	15	2.00	2	17.76	17	Dhule
७	नंदुरबार	5.00	5	5.00	5	Nandurbar
८	जळगाव	38.51	38	38.51	38	Jalgaon
	एकूण नासिक वि.	239.15	246	253.60	252	492.75	498	Total Nasik Division
९	अहमदनगर	207.37	214	603.69	663	811.06	877	Ahmednagar
१०	पुणे	65.00	65	154.77	155	219.77	220	Pune
११	सोलापूर	40.15	38	40.15	38	Solapur
	एकूण पुणे वि.	312.52	317	758.46	818	1070.98	1135	Total Pune Division
१२	सातारा	18.13	16	219.63	313	237.76	329	Satara
१३	सांगली	36.00	36	67.25	67	103.25	103	Sangli
१४	कोल्हापूर	107.50	110	90.00	90	197.50	200	Kolhapur
	एकूण कोल्हापूर वि.	161.63	162	376.88	470	538.51	632	Total Kolhapur Division
१५	औरंगाबाद	157.00	157	157.00	157	Aurangabad
१६	जालना	97.00	95	33.00	33	130.00	128	Jalna
१७	बीड	4.55	5	220.09	227	224.64	232	Beed
	एकूण औरंगाबाद वि.	101.55	100	410.09	417	511.64	517	Total Aurangabad Division
१८	लातूर	513.00	513	977.00	977	1490.00	1490	Latur
१९	उस्मानाबाद	202.00	202	2.00	2	204.00	204	Osmanabad
२०	नांदेड	348.39	351	190.52	191	538.91	542	Nanded
२१	हिंगोली	59.00	59	127.00	127	186.00	186	Hingoli
२२	परभणी	34.25	35	34.25	35	Parbhani
	एकूण लातूर वि.	1122.39	1125	1330.77	1332	2453.16	2457	Total Latur Division
२३	बुलढाणा	193.21	242	518.10	677	711.31	919	Buldhana
२४	अकोला	185.06	174	79.00	79	264.06	253	Akola
२५	वाशिम	40.00	40	100.06	102	140.06	142	Washim
२६	अमरावती	261.00	261	368.00	368	629.00	629	Amravati
२७	यवतमाळ	489.00	489	557.50	358	1046.50	847	Yavatmal
	एकूण अमरावती वि.	1168.27	1206	1622.66	1584	2790.93	2790	Total Amravati Division
२८	वर्धा	120.31	113	214.63	247	334.94	360	Wardha
२९	नागपूर	205.00	205	328.00	328	533.00	533	Nagpur
३०	भंडारा	29.00	29	74.00	78	103.00	107	Bhandara
३१	गोंदिया	57.50	83	8.00	12	65.50	95	Gondia
३२	चंद्रपूर	10.50	11	180.00	181	190.50	192	Chandrapur
३३	गडचिरोली	31.00	31	31.00	31	Gadchiroli
	एकूण नागपूर वि.	422.31	441	835.63	877	1257.94	1318	Total Nagpur Division
	एकूण महाराष्ट्र राज्य	3533.33	3607	5588.09	5750	9121.42	9357	Total Maharashtra State

तक्ता सत्तावीस--चालू TABLE XXVII—Contd.

(ड) सिंचन महामंडळांतर्गत तुषार व क्षेत्र यांची २०००-२००१ व २००१-२००२ मध्ये झालेल्या साध्याची माहिती
(D) Statement showing the achievement of Sprinkler Sets & Area from 2000-2001 to 2001-2002 (Sinchan Mahamandal)
(क्षेत्र '००' हेक्टरमध्ये) (Area in '00' hectares)

अ. नं. Sr. No.	२०००-२००१ 2000-2001		२००१-२००२ 2001-2002		एकूण Total		जिल्हा District
	क्षेत्र Area	संच Sets	क्षेत्र Area	संच Sets	क्षेत्र Area	संच Sets	
	१ ठाणे	199.70	216	57.04	55	256.74	
२ रायगड	5.03	8	5.03	8	Raigad
३ रत्नागिरी	11.98	24	11.98	24	Ratnagiri
४ सिंधुदुर्ग	13.40	17	13.40	17	Sindhudurg
एकूण कोकण वि.	213.10	233	74.05	87	287.15	320	Total Konkan Division
५ नासिक	Nasik
६ धुळे	Dhule
७ नंदुरबार	Nandurbar
८ जळगाव	Jalgaon
एकूण नासिक वि.	Total Nasik Division
९ अहमदनगर	146.87	146	146.87	146	Ahmednagar
१० पुणे	Pune
११ सोलापूर	Solapur
एकूण पुणे वि.	146.87	146	146.87	146	Total Pune Division
१२ सातारा	147.89	164	147.89	164	Satara
१३ सांगली	191.66	182	191.66	182	Sangli
१४ कोल्हापूर	65.00	66	65.00	66	Kolhapur
एकूण कोल्हापूर वि.	404.55	412	404.55	412	Total Kolhapur Division
१५ औरंगाबाद	25.00	25	25.00	25	Aurangabad
१६ जालना	100.00	100	100.00	100	Jalna
१७ बीड	3.00	2	3.00	2	Beed
एकूण औरंगाबाद वि.	125.00	125	3.00	2	128.00	127	Total Aurangabad Division
१८ लातूर	339.00	335	339.00	335	Latur
१९ उस्मानाबाद	12.00	12	12.00	12	Osmanabad
२० नांदेड	294.00	295	294.00	295	Nanded
२१ हिंगोली	Hingoli
२२ परभणी	Parbhani
एकूण लातूर वि.	633.00	630	12.00	12	645.00	642	Total Latur Division
२३ बुलढाणा	1986.00	2850	1986.00	2850	Buldhana
२४ अकोला	1957.00	1976	1957.00	1976	Akola
२५ वाशिम	576.99	658	318.00	282	894.99	940	Washim
२६ अमरावती	1597.00	1600	1597.00	1600	Amravati
२७ यवतमाळ	2430.00	2430	2430.00	2430	Yavatmal
एकूण अमरावती वि.	8546.99	9514	318.00	282	8864.99	9796	Total Amravati Division
२८ वर्धा	574.00	574	782.00	996	1356.00	1570	Wardha
२९ नागपूर	638.00	638	342.00	342	980.00	980	Nagpur
३० भंडारा	142.50	153	142.50	153	Bhandara
३१ गोंदिया	75.00	75	75.00	75	Gondia
३२ चंद्रपूर	321.50	324	221.00	221	542.50	545	Chandrapur
३३ गडचिरोली	23.68	24	22.75	22	46.43	46	Gadchiroli
एकूण नागपूर वि.	1774.68	1788	1367.75	1581	3142.43	3369	Total Nagpur Division
एकूण महाराष्ट्र राज्य	11439.64	12436	2179.35	2376	13618.99	14812	Total Maharashtra State

तक्ता सत्तावीस-चालू TABLE XXVII—Contd.

(इ) सिंचन महामंडळांतर्गत ठिबक संच व क्षेत्र यांची २०००-२००१ व २००१-२००२ मध्ये झालेल्या साध्याची माहिती
(E) Statement showing the achievement of Drip Sets & Area from 2000-2001 to 2001-2002 (Sinchan Mahamandal)
(क्षेत्र '००' हेक्टरमध्ये) (Area in '00' hectares)

अ. नं. Sr. No.	२०००-२००१ 2000-2001		२००१-२००२ 2001-2002		एकूण Total		District
	क्षेत्र Area	संच Sets	क्षेत्र Area	संच Sets	क्षेत्र Area	संच Sets	
१ ठाणे	496.67	378	293.83	223	790.50	601	Thane
२ रायगड	295.00	292	104.97	136	399.97	428	Raigad
३ रत्नागिरी	288.80	289	129.49	91	418.29	380	Ratnagiri
४ सिंधुदुर्ग	271.15	330	271.15	330	Sindhudurg
एकूण कोकण वि.	1351.62	1289	528.29	450	1879.91	1739	Total Konkan Division
५ नासिक	6443.82	9314	6443.82	9314	Nasik
६ धुळे	227.00	203	131.53	120	358.53	323	Dhule
७ नंदुरबार	838.00	837	838.00	837	Nandurbar
८ जळगाव	7617.50	7283	6.20	6	7623.70	7289	Jalgaon
एकूण नासिक वि.	15126.32	17637	137.73	126	15264.05	17763	Total Nasik Division
९ अहमदनगर	406.00	557	15.22	20	421.22	577	Ahmednagar
१० पुणे	1205.00	1556	1205.00	1556	Pune
११ सोलापूर	1843.57	2267	1843.57	2267	Solapur
एकूण पुणे वि.	406.00	557	3063.79	3843	3469.79	4400	Total Pune Division
१२ सातारा	Satara
१३ सांगली	1135.64	2565	1135.64	2565	Sangli
१४ कोल्हापूर	22.97	38	22.97	38	Kolhapur
एकूण कोल्हापूर वि.	1158.61	2603	1158.61	2603	Total Kolhapur Division
१५ औरंगाबाद	591.00	654	591.00	654	Aurangabad
१६ जालना	666.15	556	666.15	556	Jalna
१७ बीड	53.72	58	53.72	58	Beed
एकूण औरंगाबाद वि.	1257.15	1210	53.72	58	1310.87	1268	Total Aurangabad Division
१८ लातूर	241.00	239	241.00	239	Latur
१९ उस्मानाबाद	80.24	74	174.40	188	254.64	262	Osmanabad
२० नांदेड	317.00	282	317.00	282	Nanded
२१ हिंगोली	27.41	27	27.41	27	Hingoli
२२ परभणी	75.18	67	75.18	67	Parbhani
एकूण लातूर वि.	740.83	689	174.40	188	915.23	877	Total Latur Division
२३ बुलढाणा	657.00	652	254.24	270	911.24	922	Buldhana
२४ अकोला	263.00	197	263.00	197	Akola
२५ वाशिम	170.70	127	180.24	144	350.94	271	Washim
२६ अमरावती	3417.00	2700	3471.00	2700	Amravati
२७ यवतमाळ	396.00	436	396.00	436	Yavatmal
एकूण अमरावती वि.	4957.70	4112	434.48	414	5392.18	4526	Total Amravati Division
२८ वर्धा	402.52	354	402.52	354	Wardha
२९ नागपूर	560.00	393	560.00	393	Nagpur
३० भंडारा	2.00	2	13.50	14	15.50	16	Bhandara
३१ गोंदिया	30.00	32	30.00	32	Gondia
३२ चंद्रपूर	27.64	22	27.64	22	Chandrapur
३३ गडचिरोली	1.50	2	1.50	2	Gadchiroli
एकूण नागपूर वि.	1023.66	805	13.50	14	1037.16	819	Total Nagpur Division
एकूण महाराष्ट्र राज्य	24863.28	26298	5564.52	7696	30427.80	33994	Total Maharashtra State

तक्ता सत्तावीस--समाप्त
(फ) केंद्र पुरस्कृत ठिबक संच योजनेअंतर्गत उभारण्यात
(F) Instalation of Green houses under Centrally Sponsord

अ. नं. Sr. No.	जिल्हा	१९९४-१९९५ 1994-1995		१९९५-१९९६ 1995-1996		१९९६-१९९७ 1996-1997		१९९७-१९९८ 1997-1998		१९९८-१९९९ 1998-1999	
		जीएच-१ जीएच-२		जीएच-१ जीएच-२		जीएच-१ जीएच-२		जीएच-१ जीएच-२		जीएच-१ जीएच-२	
		GH-1	GH-2	GH-1	GH-2	GH-1	GH-2	GH-1	GH-2	GH-1	GH-2
१	ठाणे	1	...	1	1	1	1	...	1
२	रायगड	1	...	2	1	5	...
३	रत्नागिरी	3	...	28	...	1	...	11	2	4	...
४	सिंधुदुर्ग	2	1	1	...	1
	एकूण कोकण वि.	5	...	33	3	2	...	13	3	9	1
५	नासिक	...	2	...	3	2	6	1
६	धुळे	2	...
७	नंदुरबार
८	जळगाव	1	2
	एकूण नासिक वि.	1	2	...	5	2	8	1
९	अहमदनगर	11	5	3	6	3	...	6
१०	पुणे	...	2	6	2	3	1	3	2	4	14
११	सोलापूर	4	4	...	6	1	...	1
	एकूण पुणे वि.	15	11	9	14	3	1	3	6	4	21
१२	सातारा	5	2	12	2	2	3	1	11
१३	सांगली	3	17	22	11	9	7	28	18	72	25
१४	कोल्हापूर	5	1	5	4	12	2	14	4	34	21
	एकूण कोल्हापूर वि.	13	20	39	17	21	9	44	25	107	57
१५	औरंगाबाद	2	...	1	...
१६	जालना	2	2
१७	बीड	1	...	2	...	2	2	...
	एकूण औरंगाबाद वि.	1	...	2	4	2	3	2
१८	लातूर	1
१९	उस्मानाबाद
२०	नांदेड	1	1
२१	हिंगोली
२२	परभणी	1	3	...	2	1	1
	एकूण लातूर वि.	2	3	1	3	1	1
२३	बुलढाणा	1
२४	अकोला	1	1	1	2	...
२५	वाशिम
२६	अमरावती	2	1
२७	यवतमाळ	1	1	3
	एकूण अमरावती वि.	1	4	1	1	3	4
२८	वर्धा	2
२९	नागपूर	2	1
३०	भंडारा	2	1	1
३१	गोंदिया
३२	चंद्रपूर	1	1
३३	गडचिरोली	2
	एकूण नागपूर वि.	2	3	2	1	1	4
	एकूण महाराष्ट्र राज्य	36	36	85	50	28	12	65	40	136	91

TABLE XXVII—Concl'd.

आलेल्या हरितगृहांची वर्षानिहाय माहिती १९९४-१९९५ ते २००१-२००२
Drip Set Scheme during 1994-1995 to 2001-2002

(क्षेत्र '००' हेक्टरमध्ये) (Area in '00' hectares)

१९९९-२००० 1999-2000		२०००-२००१ 2000-2001	२००१-२००२ 2001-2002	एकूण Total		एकूण हरतिगृहे Total Green houses	District
जीएच-१ GH-1	जीएच-२ GH-2	जीएच-२ GH-2	जीएच-२ GH-2	जीएच-१ GH-1	जीएच-२ GH-2		
...	2	15	8	3	28	31	Thane
2	3	1	4	10	9	19	Raigad
5	2	52	4	56	Ratnagiri
...	...	3	3	4	7	11	Sindhudurg
7	5	19	17	69	48	117	Total Konkan Division
2	3	3	3	8	17	25	Nasik
2	1	2	...	4	3	7	Dhule
1	...	1	...	1	1	2	Nandurbar
...	...	3	...	1	5	6	Jalgaon
5	4	9	3	14	26	40	Total Nasik Division
3	4	3	3	17	30	47	Ahmednagar
...	23	23	21	16	88	104	Pune
3	2	2	1	7	17	24	Solapur
6	29	28	25	40	135	175	Total Pune Division
...	5	18	14	20	55	75	Satara
18	4	31	18	152	131	283	Sangli
18	...	21	19	88	72	160	Kolhapur
36	9	70	51	260	258	518	Total Kolhapur Division
...	...	3	...	3	3	6	Aurangabad
...	2	2	4	Jalna
...	1	2	6	8	Beed
...	...	3	1	7	11	18	Total Aurangabad Division
...	1	1	1	2	Latur
...	Osmanabad
...	1	1	2	Nanded
...	Hingoli
1	3	6	9	Parbhani
1	1	5	8	13	Total Latur Division
...	1	...	1	Buldhana
2	...	4	...	5	6	11	Akola
...	3	...	3	3	Washim
1	1	3	4	Amravati
...	1	1	5	6	Yavatmal
3	1	4	3	8	17	25	Total Amravati Division
...	...	1	2	...	5	5	Wardha
2	1	...	4	2	8	10	Nagpur
...	2	2	4	Bhandara
...	Gondia
...	1	1	2	Chandrapur
...	2	...	2	Gadchiroli
2	1	1	6	7	16	23	Total Nagpur Division
60	49	134	107	410	519	929	Total Maharashtra State

शुद्धीपत्र / Errata
कृषि सांख्यिकी विषयक माहिती, महाराष्ट्र राज्य, २००२ (भाग-२)

पृष्ठ क्र. Page No.	तक्ता क्र. Table No.	अनु.क्र./बात्र Sr.No./Item	स्तंभ क्र. Column No.	चूक Incorrect	वाचावे Read
20	3	13/ सातारा Satara	9	3.1	3.4
"	"	"	13	1.1	1.2
21	"	10/ अहमदनगर Ahmednagar	20	49.5	43.8
"	"	"	21	32.0	20.0
"	"	"	24	251.4	125.9
"	"	"	25	224.1	180.6
"	"	13/ सातारा Satara	17	2.8	3.1
"	"	"	21	55.4	47.4
"	"	"	25	196.8	157.2
22	"	"	29	421.2	299.0
"	"	"	33	295.2	211.6
"	"	"	37	161.7	138.5
"	"	10/ अहमदनगर Ahmednagar	28	210.7	82.9
"	"	"	29	144.8	66.5
"	"	"	32	49.9	14.7
"	"	"	33	191.5	178.4
"	"	"	36	388.3	181.7
"	"	"	37	128.1	56.1
23	"	"	40	217.6	131.7
"	"	"	41	120.1	52.7
"	"	"	49	5.6	5.9
"	"	"	52	1181.5	595.0
"	"	"	53	863.7	577.5
"	"	13/ सातारा Satara	41	105.8	105.7
"	"	"	45	13.3	12.7
"	"	"	49	2.1	1.6
"	"	"	51	714.4	814.4
"	"	"	53	1258.3	981.3