

फक्त कार्यालयीन उपयोगाकरिता



जिल्हा सामाजिक व आर्थिक समालोचन

उस्मानाबाद जिल्हा

१९९८-९९



अर्थ व सांख्यिकी संचालनालय
महाराष्ट्र शासन
मुंबई

कस्त कापीसपीन उपयोगाकरिता

जिल्हा सामाजिक व आर्थिक समालोचन

उस्मानाबाद

1998 - 99

जिल्हा सांख्यिकी कार्यालय,

अर्थ व सांख्यिकी संचालनालय,

महाराष्ट्र शासन,

उस्मानाबाद

जिल्हा सामाजिक व आर्थिक समालोचन

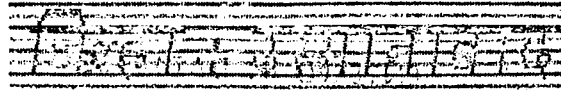

1998 - 99

अ लु क्र म णि का

तक्ता क्रमांक	विषय	पृष्ठ क्रमांक
भाग - 1		
1.	दृष्टीक्षेपात जिल्हा उस्मानाबाद (सामान्य माहिती व महाराष्ट्राशी तुलना)	1 ते 8
2.	जिल्हा सामाजिक व आर्थिक समालोचन	1 ते 18
भाग - 2		
3.	जिल्हा सांख्यिकी गोषवारा	1 ते 219

जिल्हा सामाजिक व आर्थिक समालोचन

जिल्हा जनगणना विभाग

1998 - 99

भाग - 2

अनुक्रमणिका

क्रमांक	विषय	पृष्ठ क्र.
	<u>क्षेत्रफल आणि लोकसंख्या</u>	
1.1	1991 च्या जनगणनेप्रमाणे तहसिल निहाय क्षेत्रफल	1
1.2	1951 पासून लोकसंख्येमधील दशवर्षिय फरक	2
1.3	1991 च्या जनगणनेप्रमाणे लोकसंख्येच्या गटानुसार गावांचे तहसिल निहाय वर्गीकरण	4
1.4	1991 च्या जनगणनेप्रमाणे लोकसंख्या गटानुसार शहरांचे तहसिल निहाय वर्गीकरण	8
1.5अ	1991 च्या जनगणनेप्रमाणे काम करणारे व न करणारे यांची तहसिल निहाय संख्या	10
1.5ब	1991 च्या जनगणनेनुसार सुस्थता काम करणा-या व्यक्तींची उधोगगट क्षेत्रनिहाय विभागणी	12
1.6	1991 च्या जनगणनेप्रमाणे जिल्ह्यातील लोकसंख्येचे वर्गीकरण	13
1.7	1991 च्या जनगणनेप्रमाणे तहसिल निहाय अनु.जाती, अनु.जमाती व नवबौध्द यांची अकडेवारी.	15
1.8	1991 च्या जनगणनेप्रमाणे भिंती, छपरे यासाठी वापरलेल्या साधन सामुग्री नुसार घरांचे वर्गीकरण	17
1.9	1991 च्या जनगणनेप्रमाणे अकार व मालकीच्या स्थितीनुसार ग्रामीण नागरी कुटुंबाचे वर्गीकरण	18
1.10	1991 च्या जनगणनेप्रमाणे घरे व त्यांचा वापर	20
	<u>हवामान</u>	
2.1	निवडक केंद्रातील पर्जन्य दिवसांची संख्या	22
2.2	निवडक केंद्रातील कमाल व किमान तापमान	24

क्रमांक	विषय	पृष्ठ क्र.
	कृषि	
3.1	तहसिल निहाय जमिनीचा वापर	27
3.2	तहसिल निहाय निरनिराळ्या पिकांखालील क्षेत्र	29
3.3	सुस्थ पिकांचे दर हेक्टरी उत्पन्न व एकूण उत्पादन	35
3.4	विविध साधनांनी ओलिताखाली असलेले तहसिल निहाय क्षेत्र	36
3.5	निरनिराळ्या पिकांखालील ओलितांचे तहसिल निहाय क्षेत्र	37
3.6अ	तहसिल निहाय सिंचन विहिरी व इतर विहिरी	41
3.6ब	तहसिल निहाय विधुत पंप व हात पंपाची माहिती	42
3.7	विहिरीझेरीज लघु पाटबंधा-घाची कामे.	43
3.8	मध्यम व मोठ्या प्रकल्पासुळे भिजणारे क्षेत्र व सिंचणारे फायदे	45
3.9	1990-91 च्या कृषि गणनेनुसार विहित धारण जमिनीची संख्या व त्यांचे क्षेत्रफळ, ओलिताखाली असलेल्या विहित धारण जमिनी आणि ओलित ओलित निव्वळ क्षेत्र व वहितांच्या प्रकारानुसार आणि क्षेत्रफळानुसार वहित जमिनीची संख्या	50
3.10	1992 च्या पशु गणनेनुसार तहसिल निहाय कृषि विषयक अवजारे	54
3.11	दुष्काळ, टंचाई सदृश्य परिस्थितीची तहसिल निहाय माहिती.	55
3.12	टंचाईच्या पूर्वतिहासानुसार कठीण व टंचाईग्रस्त भाग ठरविण्या बाबतची माहिती.	56
	पशुसंवर्धन, वन व मत्स्य व्यवसाय	
4.1	1992 च्या पशु गणनेनुसार तहसिल निहाय पशुधन	57
4.2	तहसिल निहाय पशुवैद्यकीय संस्था	
4.3	रोगाच्या प्रकारानुसार पशुंच्या मृत्यूंची संख्या	64
4.3अ	तहसिल निहाय विविध पशुवैद्यकीय संस्थांचे कार्य	67
4.4ब	मान्यता प्राप्त पशुवधगृहे आणि पशुवधगृहात कत्तल केलेल्या पशुंची संख्या	68
4.5	जिल्ह्यातील वनक्षेत्र	69
4.6	जिल्ह्यातील सुस्थ व गौण वन उत्पादने	70
4.7	जिल्ह्यातील भुजल मत्स्य व्यवसाय	71
	उद्योग व विज	
5.1	कारखान्यांतील कामगारांची दैनिक सरासरी संख्या	72
5.2	याख कारखान्याचे कामगारांच्या संख्येनुसार उद्योगनिहाय वर्गीकरण	74

क्र.सं.	विषय	पृ.सं.
5.1	कामाख्या दिवसाच्या संख्येनुसार कारखान्याचे वर्गीकरण	76
5.2	उद्योगाच्या महत्वाच्या बाबींची आकडेवारी	78
5.3	रोजगार विविधय केंद्रातील आकडेवारी	79
5.4	व्यवसाय मार्गदर्शन कार्यक्रम	81
5.7	कर्मचारी गणना जिल्ह्यातील कर्मचा-यांची संख्या	82
5.8	निरनिराळ्या उद्योगांकरिता रोजगार	83
5.9	जिल्ह्यातील विधुतीकरण झालेल्या शहरांची व गावांची संख्या	84
5.10	विजेचा वापर	86
5.11	1990 च्या आर्थिक गणनेनुसार कृषि-व बिगर कृषि उद्योग	87
5.12	1990 च्या आर्थिक गणनेनुसार प्रमुख उद्योग गटानुसार (कृषि व बिगर कृषि) सर्वसाधारण पणे नेहमी काम करणा-या कामगारांची संख्या	89
5.13	1990 च्या आर्थिक गणनेनुसार महत्वाच्या उद्योग गटानुसार कृषि अस्था-पनांची संख्या	90
5.14	1990 च्या आर्थिक गणनेनुसार महत्वाच्या उद्योग गटानुसार कृषि व बिगर कृषि अस्थापनांतील कामगारांची संख्या	91
5.15	1990 च्या आर्थिक गणनेनुसार कृषि आणि बिगर कृषि अस्थापना (सर्व उद्योग गट एकत्र)	92
5.16	1990 च्या आर्थिक गणनेनुसार प्रमुख उद्योग गटानुसार सहकारी औद्योगिक संस्था व रोजगा-यांची संख्या	93
5.17/अ	1990 च्या आर्थिक गणनेनुसार उत्पादन व दुरुस्ती सेवा या उद्योग गटातील स्वकार्यरत उद्योगांची संख्या व नेहमी काम करणा-या कामगारांचे आकारमान गटानुसार संख्या	94
5.17/ब	1990 च्या आर्थिक गणनेनुसार उत्पादन व दुरुस्ती सेवा या उद्योग गटातील अस्थापनांची एकूण संख्या व नेहमी काम करणा-या कामगारांची आकारमान गटानुसार संख्या	95
5.18/अ	1990 च्या आर्थिक गणनेनुसार धाऊक व किरकोळ व्यापारी स्वकार्यरत उद्योगांची एकूण संख्या व नेहमी काम करणा-या कामगारांची आकारमान गटानुसार संख्या	96
5.18/ब	1990 च्या आर्थिक गणनेनुसार धाऊक व किरकोळ अस्थापनांची एकूण संख्या व नेहमी काम करणा-या कामगारांची आकारमान गटानुसार संख्या	97

क्र.सं.	विषय	पृष्ठ
5.19अ	1990 च्या आर्थिक गणनेनुसार सामुहिक सामाजिक व व्यक्तीगत सेवा स्वकार्यरत उद्योगांची एकूण संख्या व नेहमी काम करणा-या कामगारांची आकारमान गटानुसार संख्या	98
5.19ब	1990 च्या आर्थिक गणनेनुसार सामुहिक सामाजिक व व्यक्तीगत सेवा अस्थापनांची एकूण संख्या व नेहमी काम करणा-या कामगारांची आकारमान गटानुसार संख्या	99
5.20अ	1990 च्या आर्थिक गणनेनुसार सर्व उद्योग गट मिळून स्वकार्यरत एकत्र उद्योगांची संख्या व नेहमी काम करणा-या कामगारांची आकारमान गटानुसार संख्या	100
5.20ब	1990 च्या आर्थिक गणनेनुसार सर्व उद्योग गट मिळून स्वकार्यरत एकत्र अस्थापनांची एकूण संख्या व नेहमी काम करणा-या कामगारांची आकारमान गटानुसार संख्या	101
सहकार		
6.1	जिल्ह्यातील विविध प्रकारच्या संस्था	102
6.2	जिल्ह्यातील सर्व प्रकारच्या संस्थांची माहिती.	103
6.3	जिल्ह्यातील सर्व प्रकारच्या सहकारी संस्थांची लेखा परिक्षा वर्गाप्रमाणे वर्गवारी	104
6.4	जिल्ह्यातील राज्य आणि जिल्हा पातळी सहकारी बँकाचे कार्य	105
6.5	जिल्ह्यातील प्राथमिक कृषि सहकारी संस्थांचे कार्य	106
6.6*	जिल्ह्यातील शेतकरी सेवा संस्थांचे कार्य	
6.7*	जिल्ह्यातील आदिवासी सहकारी (लॅप्स) संस्थांचे कार्य	
6.8	जिल्ह्यातील प्राथमिक कृषि सहकारी संस्थांनी दिलेली कर्जे	109
6.9*	जिल्ह्यातील शेतकरी सेवा सहकारी संस्थांनी दिलेली पिक कर्जे	
6.10*	जिल्ह्यातील आदिवासी शेतकरी सहकारी संस्थांनी दिलेली कर्जे	
6.11	जिल्ह्यातील बिगर कृषि पतसंस्थांचे कार्य	110
6.12	जिल्ह्यातील जिल्हा आणि प्राथमिक पणन संस्थांचे कार्य	111
6.13	जिल्ह्यातील उत्पादन संस्था आणि सामाजिक सेवा संस्थांचे कार्य	114
6.14	जिल्ह्यातील उत्पादन संस्था आणि सामाजिक सेवा घांचे महत्वाचे कार्य	115
6.15	जिल्ह्यातील नियंत्रित बाजारपेठांची माहिती	117
6.16	जिल्ह्यातील सावकारांची संख्या आणि त्यांनी दिलेली कर्जे	125

क्र.सं.	विषय	पृष्ठ
	वैधकीय असोस्य सेवा	
7.1	सार्वजनिक व अर्थ सहाय्यीत संस्थांमार्फत उपलब्ध असलेल्या वैधकीय सुविधांची तहसिल निहाय माहिती	126
7.2	नोंदणी केलेल्या जन्म मृत्यूंची संख्या	128
7.3	जिल्ह्यातील विविध कारणांनुसार मृत्यूंची संख्या	129
7.4	जिल्ह्यातील माता बाल संगोपन कार्यक्रमांतर्गत लस टोचणी	130
7.5	जिल्ह्यातील कुटुंब नियोजन केंद्रांची संख्या	131
	शिक्षण	
8.1	1991 च्या जनगणनेप्रमाणे तहसिल निहाय साक्षरता	132
8.2	शैक्षणिक संस्था व शिक्षकांची संख्या	133
8.3	पूर्व प्राथमिक, प्राथमिक, माध्यमिक व महाविद्यालयीन विद्यार्थ्यांची स्तर निहाय संख्या आणि भागासवर्गीय विद्यार्थ्यांची वर्गवारी	134
8.4	इतर प्रकारच्या शैक्षणिक संस्थांची माहिती.	136
8.5	आर्थिक दृष्ट्या भागासलेल्या विद्यार्थ्यांना मिळणारी मोफत शिक्षणाची सवलत याबाबतची माहिती	138
8.6	प्राथमिक शिक्षणावरील अर्थ	139
8.7	जिल्ह्यातील व्यवसाय मार्गदर्शन (कनिष्ठ महाविद्यालय) व तंत्रिक शाळा अठवी ते बारावी	141
8.8	जिल्ह्यातील प्रौढ शिक्षण केंद्रे	142
8.9	शिक्षकांकरीता प्रशिक्षण संस्था	143
	परिवहन व दळणवळण	
9.1.अ	जिल्ह्यातील रेल्वे मार्गांची लांबी	144
9.1.ब	जिल्ह्यातील रेल्वे स्थानकांची तहसिल निहाय यादी	145
9.2	प्रकार व पृष्ठ भागानुसार स्त्रयांची लांबी	146
9.3	जिल्ह्यातील वायरात असलेल्या मोटार वाहनांची संख्या	148
9.4	महाराष्ट्र राज्य परिवहन महामंडळाची (प्रवासी) वाहतूक आकडेवारी	149
9.5	महत्वाच्या स्त्रयावरील वाहतूक गणना	150
9.6	जिल्ह्यातील पोस्ट, तार धरे, दुरध्वनी सेवा व दूरदर्शन संच यांची आकडेवारी	153
	स्थानिक संस्था	
10.1	स्थानिक संस्थेचे उत्पन्न व अर्थ	154
10.2	ग्रामपंचायतीचे उत्पन्न व अर्थ	155

तरता क्रमांक	विषय	पृष्ठ क्र.
10.3	जिल्हा परिषदेचे बाबवार उत्पन्न व खर्च	158
10.4	नगरपालिकांचे उत्पन्न व खर्च	160
	<u>निधीजन विषयक माहिती</u>	
11.1	विविध विकास शिर्षांखालील झालेला योजनांतर्गत खर्च	162
11.2	योजनांखालील महत्वाची भौतिक साधे	165
11.3	रोजगार हमी योजना	174
11.4	रोजगार हमी योजनेखाली घेतलेली कामे व त्यावरील रोजगार व खर्च	175
11.5	पिण्याच्या पाण्याच्या सोयी व टंचाईसंबंधी केलेल्या उपाय योजना	176
11.6	संकरीत अधिक उत्पादन देणा-या पिकांच्या जाती व त्याखालील क्षेत्र	177
11.7	रासायणीक सतांचे वाटप	178
11.8	जिल्ह्यातील साक्षर कारखाने	179
11.9	जिल्ह्यातील दुग्ध संस्थांची माहिती	180
11.10	अवर्षण प्रवण कार्यक्रमांची प्रगती	181
11.11*	एकात्मिक आदिवासीविकास कार्यक्रमाची प्रगती व त्यावरील तरतूद खर्च	
11.12	विस कलमी कार्यक्रम	182
11.13	विशेष घटक योजना	183
11.14अ	जिल्ह्याचा स्थानिक विकास कार्यक्रम (लोकसभा मतदार संघ)	184
11.14ब	जिल्ह्याचा स्थानिक विकास कार्यक्रम (विधानसभा मतदार संघ)	185
11.14क	जिल्ह्याचा स्थानिक विकास कार्यक्रम (विधानपरिषद मतदार संघ)	186
11.14ड	जिल्ह्याचा स्थानिक विकास कार्यक्रम (राज्यसभा मतदार संघ)	186
	<u>किंमती व निर्देशांक</u>	
12.1	निवडक शेतीमालाच्या सरासरी घाऊक किंमती	187
12.2	जिल्हा मुख्यालयाच्या ठिकाणच्या महत्वाच्या वस्तूंच्या सरासरी	189
12.3	सौलापूर केंद्रांचे कामगारांचे ग्राहक किंमती निर्देशांक	195
	<u>न्याय, पोलिस व कारागृहे</u>	
13.1	जिल्ह्यातील पोलिस दलांची एकूण संख्या	196
13.2	मुन्हासांसंबंधी आकडेवारी	197

संख्या क्रमांक	विषय	पृष्ठ क्र.
13.3	तुरुंगात वाखल केलेले गुन्हेगार	199
13.4	तुरुंगात वाखल झालेल्या गुन्हेगारांची कथोगटानुसार व शैक्षणिक पात्रतेनुसार वर्गीकरण	200
13.5	दिवानी व फौजदारी न्यायालयात निकालात काढलेली कामे	201
बँका, संयुक्त भांडवली संस्था व विमा		
14.1	बँक कार्यालये, वर्गीकृत बँकांची संस्था व त्यांच्या ठेवी व कर्जे	202
14.2	संयुक्त भांडवली संस्था	203
14.3	उत्तरविलेख्या विमा पत्राची संस्था व विम्याची रकम	203
संकीर्ण		
15.1	चित्रपट गृहां विषयी आकडेवारी	204
15.2	जिल्ह्यातील गोळा केलेली अल्प बचतीची रकम	205
15.3	तहसिल निहाय गोळा केलेला जमिन महसूल	204
15.4	छापखाने, छापलेली व प्रकाशित केलेली वर्तमान पत्रे-नियत कालीके	207
15.5	स्वस्त धान्य दुकानाला पुरविलेले तांदुळ, गहू, साखर	209
15.6	भागणी व वसूल केलेले धान्य	209
15.7	1997 मधील लोकसभा व 1995 मधील विधानसभा निवडणूक घासंबंधी आकडेवारी	210
15.8	अधिकारी व प्रवासी धांव्यासाठी असलेल्या बंगल्यांची तहसिल निहाय यादी	211
15.9	निवडक निर्देशांकाचे कल	214

टिप: * = तक्त्यामधील माहिती निरंक आहे.

कृषि क्षेत्रात जिल्हा : - उस्मानाबाद

अ.क्र.	बाज	परिमाण	उ.दाद	महाराष्ट्र राज्य
1	2	3	4	5
एक.	प्राकृतिक स्थाना			
अ)	भौगोलिक स्थान			
	1) उत्तर अक्षांश	अंश	17.35 ते 18.4 अंश	16.4 ते 22.1 अंश
	2) पूर्व रेखांश	अंश	75.16 ते 76.4 अंश	72.6 ते 80.9 अंश
ब)	हवामान			
	तापमान		1998	1994
	1) किमान	डिग्री सेल्सियस	9.5	4.8
	2) कमाल	डिग्री सेल्सियस	42.5	47.1
	3) पर्जन्य	मि. मि.	1318.18	1035.16
क)	प्रशासकीय विभाग		1998-99	1998-99
	1) तहसिल	संख्या	6	326
	2) पंचायत समित्या	संख्या	6	320
	3) टंचाईग्रस्त तालुके	संख्या	5	उ. ना.
	4) एकात्मिक ग्रामिण विकास प्रकल्प	संख्या	6	--
	5) शहरे	संख्या	8	336
	6) गावे (एकूण)	संख्या	722	43844
	1) निर्जन	संख्या	6	2613
	2) वस्ती असलेली	संख्या	716	41251
	7) क्षेत्रफळ	चौरस कि.मी.	7512.4	3077.3
दोन	प्रशासकीय संस्था		1998-99	1998-99
	1) पंचायत समित्या	संख्या	6	320

1	2	3	4	5
	७) महानगरपालिका	संख्या	-	15
	८) नगरपालिका	संख्या	8	229
	९) कटक मंडळे	संख्या	-	7
	३) ग्रामपंचायती	संख्या	614	27598
				(31 Dec 97)
	६) पोलीस ठाणी	संख्या	16	985
	७) पोलीस अँट पोस्ट	संख्या	15	1584
तीन	लोकसंख्या (1991)			
	1) ग्रामीण लोकसंख्या	आकडे हजारत	1082	48396
	2) नागरी लोकसंख्या	आकडे हजारत	194	30541
	3) एकूण लोकसंख्या	आकडे हजारत	1276	78937
	4) अनुसूचित जातीची लोकसंख्या	आकडे हजारत	289	8758
	5) अनुसूचित जातीच्या लोकसंख्येची एकूण लोकसंख्येशी टक्केवारी	टक्केवारी	16.64	11.09
	6) अनुसूचित जमातीची लोकसंख्या	आकडे हजारत	22	7318
	7) अ.ज. लोकसंख्येची एकूण लोकसंख्येशी टक्केवारी	टक्केवारी	1.76	9.27
	8) पुरुष	आकडे हजारत	659	40826
	9) स्त्रिया	आकडे हजारत	617	38112
	10) स्त्रि- पुरुष प्रमाण	1000, पुरुषा-मागे स्त्रियांचे प्रमाण	937	934
	11) धनता	दर चौरस कि. मी. क्षेत्रातील लोकसंख्या	170	257
	12) साक्षरतेचे प्रमाण 1991			
	1) एकूण	टक्केवारी	54.27	64.87
	2) पुरुष	टक्केवारी	68.39	76.6
	3) स्त्रिया	टक्केवारी	39.16	52.3

1	2	3	4	5
चार	4) राज्यामध्ये जिल्ह्याचा क्रमांक कुडी (स्थाई)	संख्या	24	-
			1995-96	1998-99
	1) भौगोलिक क्षेत्र	हजार हेक्टर	749	38738
	2) जंगलव्याप्त क्षेत्र त्याची भौगोलिक क्षेत्राशी टक्केवारी	हजार हेक्टर टक्केवारी	4 0.53	5370 17.40
	3) शेतीला उपलब्ध नसलेली जमीन			
	अ) बिगर शेती वापरा- खालील जमीन	हजार हेक्टर	15	1212
	ब) पडीक आणि लाग- वडी लागू नसले- ली जमीन	हजार हेक्टर	6	1702
	क) एकूण (अ + ब)		21	2914
	4) पडीक जमिनीव्यति- रिक्त लागवड न केलेली इतर जमीन			
	1) कायम सुरो धरण आणि इतर	हजार हेक्टर	17	1348
	2) झाडे वृद्धपांखालील जमीन	हजार हेक्टर	1	722
	3) लागवडीयोग्य परंतु पड जमीन	हजार हेक्टर	41	888
	5) पडीक जमीन			
	1) चालू पड	हजार हेक्टर	44	1134
	2) इतर पड	हजार हेक्टर	27	1138
	6) पिका खालील क्षेत्र			
	1) पिकाखालील निव्वळ क्षेत्र	हजार हेक्टर	592	17744
	2) हिसाटा क्षेत्र	हजार हेक्टर	145	4339

1	2	3	4	5
	1) एकूण पिकांसाठील क्षेत्र	हजार हेक्टर	738	22883
	2) ओलित क्षेत्र		1995-96	1998-99
	1) निव्वळ ओलित क्षेत्र	हजार हेक्टर	99	2968
	2) एकूण ओलित क्षेत्र	हजार हेक्टर	119	3374
	8) महत्वाच्या पिकांसाठील क्षेत्र (अन्नधान्य)	हजार हेक्टर	70	13111
	9) वहित धारण जमीन अंतिम (1998 - 99)			
	1) 2 हेक्टर पेक्षा कमी	संख्या हजारात	184	6883
	2) 2 ते 10 हेक्टर	संख्या हजारात	106	3297
	3) 10 हेक्टर पेक्षा जास्त	संख्या हजारात	7	171
				1998-99
	10) जमीन महसूल वसुली (1998 - 99)	लाख रुपये	9.99	12179
	11) जिल्हा परिषदेचा उपकर	हजार रुपये	7688	उ.ना.
	12) पंचायत समित्यांचा उपकर	हजार रुपये	23164	उ.ना.
पाच	पशुसंवर्धन (पशुगणना (1997))		संस्था	
	1) एकूण पशुधन	संख्या हजारात	933	39793
	2) गाई व बैल	संख्या हजारात	379	17749
	3) म्हशी व रेडे	संख्या हजारात	147	6484
	4) भेंड्या	संख्या हजारात	54	
	5) शेळ्या	संख्या हजारात	290	14716
	6) कांबड्या व बंदके	संख्या हजारात	559	34984
सहा	सहकार (1998 - 99)			
	1) सहकारी संस्था	संख्या	2467	146641
	2) प्राथमिक कृषि सहकारी	संख्या	457	28354
	3) प्राथमिक कृषि सहकारी पथसंस्थांची सभासद संख्या	संख्या हजारात	261	10898
	4) सहकारी दुग्ध संस्था	संख्या	956	28518
	5) प्राथमिक कृषि पतसंस्थानी दिलेली कर्जे	रुपये काटीत	102.86	2236

1	2	3	4	5
सति	जलसिंचन (1998 - 99) च्या अंशपर्यंत पूर्ण झाले- ले पाटबंधारे प्रकल्प व त्यातील लाभक्षेत्र		जून 98	जून-98
	1) भोठे प्रकल्प	संख्या	3	33
	2) मध्याम प्रकल्प	संख्या	16	177
	1 व 2 चे लाभक्षेत्र	हजार हेक्टर	48(सु)	उ.ना.
	3) लघुप्रकल्प (शव्यक्षेत्र) लाभक्षेत्र	संख्या	32	1835
		हजार हेक्टर	18	उ.ना.
	4) सिंचन विहिरीझाली भिजणारे क्षेत्र	हजार हेक्टर.	73	1482
अठ	उद्योग 1998 अक्षर		1998	1998अक्षर
	1) नोंदणीकृत कारखान्यांची संख्या	संख्या	53	33517
	2) नोंदणीकृत चालू कारखान्यांची संख्या (उत्पादन चालू कारखाने)	संख्या	41	28874
	3) सहकारी साखर कारखान्यांची संख्या 98-99	संख्या	2	175
	4) सहकारी साखर कारखान्यातील उत्पादन (1998-99)	हजार मी. टन	87.74	5217
	5) सर्व सूत गिऱ्यांची संख्या (1998-99)	संख्या	5	224
नउ	वीज दि. 31/3/99 अक्षर			
	1) वीज पुरवठा केलेली शहरे व व्हॉर्डे	संख्या	8	39413
	2) विद्युतीकरण झालेल्या गावांची संख्या	संख्या	722	उ.ना.
	3) विज पुरवठा केलेले विज घंघ (मार्च 99 पर्यंत)	संख्या हजारता	57	2218
	4) बसविण्यात आलेली गौबरगॅस घंघत्रे 1999	संख्या	9718	उ.ना.

1	2	3	4	5
दहा	सार्वजनिक आरोग्य 1998		1998	1998-99
	1) रुग्णालये	संख्या	8	अस्थाई 843
	2) दवाखाने(P.H.C. म्हणून श्रेणीवाढीमुळे संस्थेत घट	संख्या	14	1396
	3) प्राथमिक आरोग्य केंद्रे	संख्या	45	1683
	4) प्रा. आरोग्य पथके	संख्या	-	169 अस्थाई
अकरा	शिक्षण 1997-98		1997-98	1998-99
	1) एकूण प्राथमिक शाळे	संख्या	1824	64918
	2) प्रा. शाळेतील विद्यार्थी	संख्या "000"	218	12291
	3) प्रा. शाळेतील शिक्षक	संख्या "000"	6	320
	4) प्रत्येक शिक्षकामागे शाळेतील विद्यार्थी	संख्या	38	38
बारा	माध्यमिक शिक्षण उच्च माध्यमिक सह (1997-98)		1997-98	1998-99
	1) दुय्यम शाळा	संख्या	286	14441
	2) शाळेतील एकूण विद्यार्थी	संख्या "000"	111	8687
	3) शाळेतील शिक्षक	संख्या "000"	4	246
	4) प्रत्येक शिक्षकामागे माध्यमिक शाळेतील विद्यार्थी	संख्या	31	35
तेरा	उच्च शिक्षण (1997-98)			
	1) संख्या	संख्या	27	1497
	2) एकूण विद्यार्थी	संख्या "000"	18	906
चौदा	अ) प्रौढ शिक्षण			
	1) प्रौढ शिक्षण केंद्र	संख्या	18975	उ. ना.
	2) प्रौढांची उपस्थिती (साक्षर) संख्या "000"		110	उ. ना.
	ब) तांत्रिक व्यवसाय शिक्षण		1998-99	1998-99
	1) औद्योगिक प्रशिक्षण संस्था संख्या		18	616
	a' शासकीय	संख्या	6	347
	b' अशासकीय	संख्या	3	269
	2) शासकीय व अशासकीय औद्योगिक प्रशिक्षण संस्थांची प्रवेश क्षमता	संख्या	1849	96428

1	2	3	4	5
	3) पदवी अभ्यासक्रमाच्या तांत्रिक संस्था व त्यांची पहिल्या वर्षासाठी प्रवेश क्षमता	संख्या	2	109
	4) पदविका अभ्यासक्रमाच्या तांत्रिक संस्था व त्यांची पहिल्या वर्षासाठी प्रवेश क्षमता.	संख्या	1	192
	5) व्यवसाय शिक्षण संस्था (माध्य. व उच्च माध्य. मट) व त्यांची प्रवेश क्षमता.	संख्या	188	32308
	6) व्यवसाय शिक्षण संस्था (माध्य. व उच्च माध्य. मट) व त्यांची प्रवेश क्षमता.	संख्या	23	उ.ना.
पंधरा	परिवहन आणि दळणवळण (मार्च 1999 असे)	संख्या	2998	उ.ना.
	1) एकूण रेल्वे मार्ग लांबी	कि.मी.	30	5447
	2) स्थायी जोडलेली गावे			(1998-99)
	अ. बा.माही	संख्या	629	32369
	ब. हंगामी	संख्या	68	4567
	3) एकूण स्थायी लांबी (पृष्ठांकित)	कि.मी.	5838	286891
	4) राष्ट्रीय महामार्गांची लांबी	कि.मी.	227	3399
	5) राज्य महामार्गांची लांबी	कि.मी.	846	33223
	6) महत्वाच्या जिल्हा स्थायी लांबी	कि.मी.	1353	45816
	7) इतर जिल्हा स्थायी लांबी	कि.मी.	963	42943
	8) ग्रामीण स्थायी लांबी	कि.मी.	1649	82288
सोळा	एकात्मिक ग्रामीण विकास कार्यक्रम		1992-93	1992-93
	1) दारिद्र्य रेषेखालील कुटुंबे (1992-93) च्या सर्वेक्षणानुसार	संख्या लाखात	1.69	77.65 (अस्थाई)

1	2	3	4	5
	2) 1998-99 वर्षातील जुने लाभार्थी	संख्या	उ.ना.	1998-97 6987
	नवे लाभार्थी	संख्या	उ.ना.	154831
	एकूण	संख्या	2979	161818
सतस	रोजगार निर्मिती (1998-99)			
	अ. रोजगार हमी योजना	म.दि.लासत	24.46	918.59
	ब. जवाहर रोजगार कार्यक्रम (असेर)	---	10.58	483.81
अठरा	आदिवासी कल्याणकारी योजना		1997-98	1997-98
	आदिवासी करीता			
	आक्रम शाळा	संख्या	6	731
	विधार्थी	संख्या	720	248298
एकोणिस	भागसवर्गीयां- साठी कल्याणकारी योजना			
	1) भागसवर्गीयांसाठी वसतिगृहे	संख्या	1997-98 8	1994-95 192
	2) वसतिगृहात राहणारे विधार्थी	संख्या	480	12797
वीस	जिल्हा नियोजन (1998-99)			
	1) वार्षिक योजनेतील मंजूर तरतूद	रुपये कोटीत	19.36	4189.54
	2) अनुशेष भरून काढण्या साठी मंजूर तरतूद	रुपये कोटीत	9.00	352.85
एकविस	नागरी पुरवठा (98-99)			
	1) सस्त भावाची दुकाने	संख्या	999	43285
	2) पुरविलेला एकूण साठा			
	अ. गहू	हजार टन	2678	1147
	ब. तांदूळ	हजार टन	885	675
	3) शासकीय गोदामे (30.6.1998)	संख्या	28	968
	साठविण्याची क्षमता जून 1998 असेर	मे.टन (हजार टनात)	17	641

टिप:- उ.ना. = उपलब्ध नाही.

आधार:- अर्थ व सांख्यिकी संचालनालय, मुंबई. जिल्हा सांख्यिकी कार्यालय, उस्मानाबाद. (8)