



जिल्हा  
सामाजिक व आर्थिक  
समालोचन  
नाशिक जिल्हा

१९९३-९४



अर्थ व सांख्यिकी संचालनालय  
महाराष्ट्र शासन  
मुंबई

पुस्तक पाठानुसारी वापरसाठी

जिल्हा सामाजिक व आर्थिक समालोचन

जिल्हा - नाशिक

१९९३-९४

\*

\*

\*

\*

\*

\*

अर्थ व सांख्यिकी संचालनालय

महाराष्ट्र शासन

मं. १९९३

जिल्हा सामाजिक व आर्थिक समालोचन १९९३-९४

जिल्हा - ताशक

अनुभाषका

अ.सं.	तक्ता क्रमांक	विषय	पृष्ठ क्रमांक
१.	-	दृष्टीक्षेपात नाशक जिल्हा	एक
२.	-	आर्थिक समालोचन - १९९३-९४	सात

-: सांख्यिकी तपते :-

प्रभाग क्रमांक [एक] :-

क्षेत्रफल व लोकसंख्या.

१.१	१९९१ च्या जनगणनेनुसार तालूकावार क्षेत्रफल, घरे व लोकसंख्या.	१
१.२	१९५१ पासूनच्या लोकसंख्येमधील दशवर्षाईक फरक.	३
१.३	१९९१ च्या जनगणनेप्रमाणे लोकसंख्या गटानुसार गावाचे तालूकावार वर्गीकरण.	६
१.४	१९९१ च्या जनगणनेप्रमाणे लोकसंख्या गटानुसार शहराचे तालूकावार वर्गीकरण.	७
१.५	१९९१ च्या जनगणनेनुसार काम करणारे व काम न करणारे याची संख्या	८
१.६	लोकसंख्येचे [अ] वयोगटानुसार वर्गीकरण	१२
	[ब] धमानुसार वर्गीकरण	१३
१.७	१९९१ च्या जनगणनेनुसार अनुसूचित जाती व जमातीकरता आर्कडेवारी.	१४
१.८	भिंती, छपरे यासाठी वापरलेल्या आध्मसामुग्रीवर घराचे वर्गीकरण.	१६
१.९	अ शार व भालकीच्या स्थितीनुसार ग्रामीण/नागरी क्षेत्रातील कुटुंबाचे वर्गीकरण [१९९१ च्या जनगणनेनुसार]	१८
१.१०	जनगणना घरे आणि त्यांचा वापर [१९९१ ची जनगणना]	२०

[दोन] -

-: हवामान :-

२.१	निवडक क्षेत्रातील पर्जन्य दिवसांची संख्या व एकूण पर्जन्य.	२१
२.२	निवडक क्षेत्रातील कमाल व तकमान तापमान.	२४

[तीन] -

-: कृषि :-

३.१	जामनीचा वापर.	२५
३.२	तालूकावार निरनिराळ्या पिकाखालील क्षेत्र.	२७
३.३	मुख्य पिकाचे दर हेक्टरी उत्पन्न व एकूण उत्पादन.	३५
३.४	विविध साधनांनी ओलताखाली असलेले क्षेत्र.	३६
३.५	निरनिराळ्या पिकाखालील ओलताचे तालूकावार क्षेत्र.	३८
३.६ [अ]	तालूकावार सिंचन विहिरी व इतर विहिरी.	४४
३.६ [ब]	कूपनिलका, हातपंप आणि विद्युत पंप	४५

अ.१. : तपती क्रमांक : विषय : पृष्ठ क्रमांक

३.७	वाहरीखेरीज लघु पाटबंधा-यांची वामे	४६
३.८	मोठे व मध्यम पाटबंधारे प्रकल्प	४७
३.९	वाहतधारण जमिनींची संख्या व त्याचे क्षेत्रफळ ओलिताखाली असलेली वाहतधारण जमीन आणि ओलिताखालील निव्वळ क्षेत्र व वाडताच्या प्रकारानुसार आणि क्षेत्रफळ श्रेणीनुसार धारण जमिनींची संख्या.	५०
३.१०	तालुकावार कृषि अवजारे.	५२
३.११	दुष्काळ, टंचाई, टंचाईसदृश परिस्थितीची माहिती	५३
३.१२	टंचाईच्या पूर्वेतडासानुसार कठीण व टंचाईगस्त भाग ठरावण्याबाबत माहिती.	५४

[चार]

-: पशुसंवर्धन वने व मत्स्य व्यवसाय :-

४.१	तालुकावार पशुधन	५६
४.२	जिल्ह्यातील पशुवैद्यकीय संस्थांची तालुकावार संख्या	६०
४.३	रोगाच्या प्रकारानुसार पशुंच्या मृत्यूंची संख्या.	६२
४.३ [अ]	विविध पशुवैद्यकीय संस्थांचे कार्य.	६३
४.४	मान्यताप्राप्त पशुवधगृहे आणि प्रत्येक पशुवधगृहात कत्तल केलेल्या पशुंची संख्या.	६४
४.५	जिल्ह्यातील वनक्षेत्र.	६५
४.६	जिल्ह्यातील मुख्य आणि गौण वन उत्पादन.	६६
४.७	जिल्ह्यातील भूजल मत्स्य व्यवसाय.	६७
४.८	जिल्ह्यातील सागरी मत्स्य व्यवसाय.	६८

[पाच]

-: रोजगार, उद्योग, खाणी व वीज :-

५.१	कारखान्यातील कामगारांची दैनिक सरासरी संख्या	६९
५.२	पाल कारखान्याचे कामगारांच्या संख्येनुसार उद्योग- निर्णाय वर्गीकरण.	७३
५.३	कामाच्या दिवसाच्या संख्येनुसार कारखान्याचे वर्गीकरण.	७८
५.४	उद्योगाच्या महत्त्वाच्या बाबींची आकडेवारी वार्षिक उद्योग पाहणी.	८०
५.५	रोजगार विनिमय केंद्रातील आकडेवारी.	८१
५.६	व्यवसाय मार्गदर्शन कार्यक्रम.	८३
५.७	कर्मचारी गणना १९९२	८४
५.८	निरनिराळ्या उद्योगातील रोजगार.	८५
५.९	विद्युतीकरण झालेल्या शहरांची व गावांची संख्या व त्यांची लोकसंख्या.	८६
५.१०	विजेचा अपर.	८७
५.११	आर्थिक गणना १९२० कृषि व बिगरकृषि उद्योग	८८
५.१२	प्रमुख उद्योग गटानुसार उद्योगांची संख्या आणि सर्वसाधारणपणे नेहमी काम करणा-या कामगारांची संख्या.	९०
५.१३	महत्त्वाच्या उद्योग गटानुसार बिगर कृषि स्वकार्यरत व आस्थापनाची संख्या.	९२
५.१४	महत्त्वाच्या उद्योग गटानुसार बिगर कृषि स्वकार्यरत व आस्थापनातील कामगारांची संख्या.	९३
५.१५	बिगर कृषि सहकारी आस्थापना [स्कूप सर्व उद्योग गट] ९४	
५.१६	प्रमुख उद्योग गटानुसार सहकारी औद्योगिक संस्था व रोजगार यांची संख्या.	९५

५. १७ [अ]	उत्पादन व दुरुस्ती सेवा वा गटातील उद्योगांची एकूण संख्या व नेहमी काम करणा-या कामगारांची अधिकारमान गटानुसार संख्या.	९६
१. १७ [ब]	उत्पादन व दुरुस्ती सेवा गटातील आस्थापनांची एकूण संख्या व नेहमी काम करणा-या कामगारांची अधिकारमान गटानुसार संख्या.	९७
५. १८ [अ]	घाऊक व पुरवठा व्यापार व कामगार संघट, स्वकार्यरत उद्योगांची संख्या व नेहमी काम करणा-या कामगारांची अधिकारमान गटानुसार संख्या.	९८
५. १८ [ब]	घाऊक, किरकोळ व्यापार व कामगार संघट आस्थापनांची एकूण संख्या व नेहमी काम करणा-या कामगारांची अधिकारमान गटानुसार संख्या.	९९
५. १९ [अ]	सामाजिक, सामाजिक व व्यक्तिगत सेवा संस्थांची एकूण संख्या व नेहमी काम करणा-या कामगारांची अधिकारमान गटानुसार संख्या.	१००
५. १९ [ब]	सामाजिक, सामाजिक व व्यक्तिगत आस्थापना सेवा संस्थांची एकूण संख्या व नेहमी काम करणा-या कामगारांची अधिकारमान गटानुसार संख्या.	१०१
५. २० [अ]	स्वकार्यरत सर्व उद्योग गटांची एकूण संख्या व नेहमी काम करणा-या कामगारांची अधिकारमान गटानुसार संख्या.	१०२
५. २० [ब]	सर्व आस्थापना उद्योग गटांची एकूण संख्या व नेहमी काम करणा-या कामगारांची अधिकारमान गटानुसार संख्या.	१०३

[सहा]

:- सहकार :-

६. १	विविध प्रकारच्या सहकारी संस्था.	१०४
६. २	जिल्ह्यातील सर्व प्रकारच्या संस्थांची माहिती.	१०६
६. ३	जिल्ह्यातील सर्व प्रकारच्या सहकारी संस्थांची लेखा परीक्षा वगैरे वगैरे.	१०७
६. ४	जिल्ह्यातील रा. व आ. जिल्हा पतळीवरील सहकारी संस्थांचे कार्य.	१०८
६. ५	जिल्ह्यातील प्राथमिक कृषि सहकारी संस्थांची कार्ये	११०
६. ६	जिल्ह्यातील शेतकरी सेवा संस्थांची कार्ये.	११२
६. ७	जिल्ह्यातील नॅम्पस् संस्थांची कार्ये.	११३
६. ८	जिल्ह्यातील प्राथमिक कृषि सहकारी संस्थांनी दिलेली पीक कर्जे.	११५
६. ९	जिल्ह्यातील शेतकरी सेवा संस्थांनी दिलेली पीक कर्जे.	११६
६. १०	जिल्ह्यातील आदिवासी सहकारी संस्थाभाषित दिलेली पीक कर्जे.	११७
६. ११	जिल्ह्यातील विंगर शेतकरी पतसंस्थांची कार्ये.	११८
६. १२	जिल्हा आणि प्राथमिक पणन संस्थांची कार्ये.	११९
६. १३	जिल्ह्यातील उत्पादक संस्था आणि सामाजिक सेवा संस्थांची कार्ये.	१२१
६. १४	जिल्ह्यातील उत्पादक संस्था आणि सामाजिक सेवा संस्था यांचे महत्त्वाचे कार्ये.	१२२
६. १५	जिल्ह्यातील नियंत्रित बाजारपेठांची माहिती.	१२४
६. १६	जिल्ह्यातील सावकारांची संख्या आणि त्यांनी दिलेली कर्जे.	१२६

[सात]

:- वैयक्तिक व सार्वजनिक आरोग्य :-

७. १	सार्वजनिक व अर्थसहाय्य संस्थाभाषित उपलब्ध असलेल्या वैयक्तिक सुविधांची तालिका व माहिती.	१२७
------	--	-----

अ. क्र.	तक्ता क्रमांक :	विषय	पृष्ठ क्रमांक
७.२		नोंदणी केल्ल्या जन्म-मृत्यूंची संख्या	१२८
७.३		विवाध कारणानुसार मृत्यूंची संख्या	१३०
७.४		माता व बाल संगोपन कार्यक्रमांतर्गत लस टोचणी.	१३१
७.५		जिल्ह्यातील बुट्टे नियोजन केंद्राची संख्या	१३३
[आठ]	-	-: शिक्षण :-	
८.१		१९९१ च्या जनगणनेनुसार तालूकावार साक्षरता.	१३५
८.२		शैक्षणिक संस्था व शिक्षकांची संख्या. १९९१-९२	१३७
८.२		शैक्षणिक संस्था व शिक्षकांची संख्या. १९९२-९३	१३८
८.३		पूर्व प्राथमिक, प्राथमिक व माध्यमिक महाविद्यालयातील विद्यार्थ्यांची झयत्ताप्रमाणे संख्या आणि मागासवर्गीय विद्यार्थ्यांची वर्गवारी. १९९१-९२	१३९
८.३		पूर्व प्राथमिक, प्राथमिक व माध्यमिक महाविद्यालयातील विद्यार्थ्यांची झयत्ताप्रमाणे संख्या आणि मागासवर्गीय विद्यार्थ्यांची वर्गवारी. १९९२-९३	१४१
८.४		इतर प्रकारच्या शैक्षणिक संस्था. १९९१-९२	१४३
८.४		इतर प्रकारच्या शैक्षणिक संस्था. १९९२-९३	१४४
८.५		आर्थिक दृष्ट्या मागासलेल्यांना मिळणारी मोफत शिक्षणाची सवलत. १९९२-९३	१४५
८.६		प्राथमिक शिक्षणावरील खर्च. १९९२-९३	१४६
८.६		प्राथमिक शिक्षणावरील खर्च. १९९३-९४	१४७
८.७		जिल्ह्यातील व्यवसाय मार्गदर्शन तांत्रिक शाळा.	१४८
८.८		जिल्ह्यातील प्रौढ शिक्षण केंद्रे.	१४९
८.९		शिक्षणाकरीता प्रशिक्षण संस्था.	१५०
[नऊ]	-	-: वाहतूक व दळणवळण :-	
९.१ [अ]		रेल्वे मार्गाची लांबी.	१५१
९.१ [ब]		रेल्वे स्थानकांची तालूकावार यादी.	१५२
९.२		प्रकार व पृष्ठभाग यानुसार रस्त्यांची लांबी.	१५३
९.३		वापरात असलेली मोटार वाहनांची संख्या.	१५४
९.४		महाराष्ट्र राज्य पारवहन महामंडळ प्रवासी वाहतूक	१५५
९.५		महत्वाच्या रस्त्यांवरील वाहतूक गणना.	१५६
९.६		पोस्ट, तारघरे, दूरध्वनी सेवा, दूरदर्शन विषयांची आकडेवारी.	१६०
[दहा]	-	-: स्थानिक संस्था :-	
१०.१		स्थानिक संस्थांचे उत्पन्न व खर्च.	१६१
१०.२		ग्रामपंचयतीचे उत्पन्न व खर्च.	१६२
१०.३		जिल्हा परिषदेचे बाबवार उत्पन्न व खर्च.	१६४
१०.४		नगरपालिका उत्पन्न व खर्च.	१६६
[अकरा]	-	-: नियोजन :-	
११.१		विवाध विकास शिक्षाखाली झालेल्या खर्च वार्षिक योजना.	१६८
११.२		जिल्ह्यातील सामान्य योजना/आदिवासी योजना- खालील भौतिक साध्य.	१७१
११.३		रोजगार हमी योजना.	१७८
११.४		रोजगार हमी योजनेखाली घेतलेली कामे व त्यावरील रोजगार व खर्च.	१७९

अ.१. : तक्ता प्रमांक : विषय : पृष्ठ प्रमांक

११. ५	पण्याच्या पाण्याच्या सोयी व टंवाई संबंधी केलेल्या उपाय योजना.	१८०
११. ६	संभारत व अधिक उत्पन्न देणा-या पिकांच्या जाती.	१८१
११. ७	जिल्ह्यातील राभायानक खाते वाटप.	१८२
११. ८	जिल्ह्यातील साखर कारखाने.	१८३
११. ९	दूध संस्थांची माहिती.	१८४
११. १०	अवर्षण प्रवण कार्यक्रमांची प्रगती.	१८५
११. ११	एकात्मिक आदिवासी विकास कार्यक्रमाची प्रगती व त्यावरील तरतूद खर्च.	१८६
११. १२	वीस क्लमी कार्यक्रम.	१८७
११. १३	विशेष घटक कार्यक्रम.	१८९
११. १४	जिल्ह्याच्या स्थानिक विकास कार्यक्रम.	१९०

[बारा] -

-: किंमती :-

१२. १	निवडक शेतीमालाच्या सरासरी घाऊक किंमती.	१९१
१२. २	जिल्हा मुख्यालय महत्वाच्या वस्तूंच्या सरासरी किरकोळ किंमती.	१९२
१२. ३	काभगाराचे ग्राहक किंमतीचे निर्देशांक.	१९५

[तेरा] -

-: न्याय व प्रशासन :-

१३. १	जिल्ह्यातील पोलीस दलाची एकूण संख्या.	१९६
१३. २	गुन्हेयासंबंधी आकडेवारी.	१९७
१३. ३	तुस्नात दाखल केलेले गुन्हेगार.	१९८
१३. ४	गुन्हेगारांचे वयोगटानुसार व शैक्षणिक पात्रतेनुसार वंभीकरण.	१९९
१३. ५	दिवाणी व फौजदारी न्यायालयांत नुकालात काढलेली कामे.	२०१

[चौदा] -

-: बँकींग व वीमा :-

१४. १	बँका, वर्गीकृत बँका, त्यांच्या ठेवी व रकमे.	२०२
१४. २	संयुक्त भांडवली संस्था	२०३
१४. ३	वीमा पत्रांची संख्या व रक्कम	२०४

[पंधरा] -

-: संकीर्ण :-

१५. १	चित्रपटगृहांची आकडेवारी.	२०५
१५. २	अल्पवयीची गोळा वेलेली रक्कम.	२०६
१५. ३	तालुकावार गोळा केलेला महसूल.	२०७
१५. ४	छापखाने, प्रकाशित केलेली वर्तमानपत्रे आणि नियतकालिके.	२०८
१५. ५	स्वस्त धान्य दुकानांना पुरावलेले गहू, तांदूळ व साखर	२११
१५. ६	भागणी व वसूल वेलेले धान्य.	२१२
१५. ७	१९९१ लोकसभा निवडणूक व १९९० विधानसभा निवडणूक बाबतची आकडेवारी.	२१३
१५. ८	अधिकारी व प्रवासी यांचेसाठी असलेल्या बगल्यांची तालुकावार यादी.	२१५
१५. ९	निवडक निर्देशांकांचे कल.	२१७

जिल्हा समाजिक व आर्थिक समालोचन सन १९९३-९४

दुसरी दिशात नाशिक जिल्हा

अ. क्र.	बाब	परिमाण	जिल्हा नाशिक ९३-९४	महाराष्ट्र ९३-९४
१.	२.	३.	४.	५.

एक] प्राकृतिक रचना :

अ] भौगोलिक स्थान.

१] उत्तर अक्षांश	अंश	१९. ३३ ते २०. ५३	१६. ४ ते २२. १
२] पूर्व रेखांश	अंश	७३. १६ ते ७५. १६	७२. ६ ते ८०. ९

ब] हवामान. [१९९२-९३]

१] किमान तापमान	सेल्सिअस	६. ६	२. ८
२] कमाल तापमान	सेल्सिअस	३८. ४	४८. ७
३] पर्जन्य [सरासरी] १९९३	मि.मी.	११९७. ०	उ. ना.

क] प्रशासकीय विभाग [१९९३-९४]

१] तालुके	संख्या	१३	३०३
२] पंचायत सामत्या	"	१३	२९८
३] टंचाईग्रस्त तालुके	"	८	८५
४] एकात्मिक ग्रामीण विकास प्रकल्प गट	"	१३	२९८
५] शहरे	"	१७	३३६
६] गावे [एकूण]-१९९१	"	१८१८	४३, ०२७
१. निर्जन	"	४	२, ६१५
२. वस्ती असलेली	"	१८१४	४०, ४१२
७] क्षेत्रफळ	चौ. कि. मी.	१५५३०	३, ०७, ७१३

दोन] प्रशासकीय संस्था [३१. ३. ९४]:

१] पंचायत सामत्या	संख्या	१३	२९८
२] महानगरपालिका	"	१	१२
३] नगरपालिका	"	९	२३१
४] कटकमंडळे	"	१	७
५] ग्रामपंचायती [गट ग्रामपंचायती धरून]	"	१३१३	२७, २४७
६] पोलिस स्टेशन [३१. १२. ९३]	"	४० [१. ३. ९३]	८६७
७] पोलीस चौकी [३१. ३. ९४]	"	४४ [१. ३. ९३]	१, ४४७

तीन] लोकसंख्या [१९९१]:

१] ग्रामीण लोकसंख्या	"०००"	२४८२	४८, ३९६
२] नागरी लोकसंख्या	"०००"	१३६९	३०, ५४२
३] एकूण लोकसंख्या	"०००"	३८५१	७८, ९३७
४] अनुसूचित जातीची लोकसंख्या	"०००"	३२७	८, ७५८
५] अनुसूचित जातीची लोकसंख्येची टक्केवारी	टक्केवारी	८. ४९	११. ०२



[दीन]

१.	२.	३.	४.	५.
६]	अनुसूचित जमातीची लोकसंख्या	"०००"	९३१	७, ३१८
७]	अनुसूचित जमातीची लोकसंख्येची टक्केवारी	टक्केवारी	२४. १८	९. २७
८]	पुस्त्य	"०००"	१९८५	४०, ८२६
९]	स्त्रिया	"०००"	१८६६	३८, ११२
१०]	स्त्री-पुस्त्य प्रमाण-१००० पुस्त्यांमगे स्त्रियांचे प्रमाण	दरहजारी	९३०	९३४
११]	धनता	दर घौ. मी. क्षेत्रा-तील लोकसंख्या	२४८	२५७
१२]	साक्षरतेचे प्रमाण : [१९९१]			
	१. स्तूण	टक्केवारी	६२. ३३	६३. ९
	२. पुस्त्य	—"	७३. ९८	७६. ६
	३. स्त्रिया	—"	४२. ८९	५२. ३
	४. राज्यामध्ये जिल्ह्याचा क्रमांक	क्रमसंख्या	१५	—
	वार्षिक [अस्त्याची] १९९२-९३			[१९९३-९४]
१]	भौगोलिक क्षेत्र	"०००"हेक्टर	१५६३	३०, ७५८
२]	जंगलव्याप्त क्षेत्र व त्याची भौगोलिक क्षेत्राशी टक्केवारी	"०००"हेक्टर	३३८	५, २८२
		टक्केवारी	२१. ६३	१३. ७
३]	शेतोला उपलब्ध नसलेली जमीन:			
	अ] तडगर शेतोला वापराखालील जमीन.	"०००"हेक्टर	२७	१, २१२
	ब] पडोते आणि लागवडीलायक नसलेली जमीन.	"०००"हेक्टर	१११	१, ७१४
	स्तूण [अ + ब]	"०००"हेक्टर	[१३८]	[२, ९२६]
४]	पडोते जमीनीच्यातिरक्त लागवड न केलेली इतर जमीन.			
	१. वायम गुरवरण व इतर	"०००"हेक्टर	३४	१, ३६३
	२. झाडेझुपाखालील जमीन	"०००"हेक्टर	२४	१९०
	३. लागवडीलायक परंतु पडोते जमीन	"०००"हेक्टर	४६	९८८
५]	पडोते जमीन.			
	अ] चालू पड	"०००"हेक्टर	९१	९१९
	ब] इतर पड	"०००"हेक्टर	४०	१, ०२६
६]	पिकाखालील क्षेत्र :			
	१. पिकाखालील निव्वळ क्षेत्र	"०००"हेक्टर	८६०	१८, ०६५
	२. दुतोटा क्षेत्र	"०००"हेक्टर	५२	३, ३४०
	३. स्तूण पिकाखालील क्षेत्र	"०००"हेक्टर	९१२	२१, ४०४
७]	जोतित क्षेत्र : [१९९२-९३]			[१९९३-९४]
	१. निव्वळ जोतित क्षेत्र	"०००"हेक्टर	१२४	३, ५१४
	२. स्तूण जोतित क्षेत्र	"०००"हेक्टर	१५२	३, २९२

[ तीस ]

१.	२.	३.	४.	५.
८] महत्वाच्या विभागातील क्षेत्र [अन्नधान्ये]	"०००" हेक्टर	७७४		१४, १८८
९] [प्रति धारण जमीन [१९८५-८६]				[१९९०-९१]
१. २ हेक्टर वेदा कमी	"००" संख्या	१७०६		६०, ०२३
२. २ ते १० हेक्टर	"००" संख्या	१६५८		३२, २६८
३. १० हेक्टर वेदा जास्त	"००" संख्या	१३१		१, ७०६
१०] जमीन महसूल वसुली [१९९३-९४]	रु. लाखात	१४३. ८४		७, ६२१
११] जिल्हा पारिजादाचा उपकर [१९९३-९४]	"०००" रुपये	६७८३		२, ०१९४७
१२] पंचायत सान्ध्याचा उपकर	"०००" रुपये	२०७४		९, ००००
पाच] पशुसंरक्षण [पशुगणना-१९८७] अस्थायी:	[संख्या]			[१९९२ अस्थायी]
१] पूर्ण पशु धन	"०००"	१९८५		३६, १८६
२] गायी व बैल	"०००"	९०८		१७, ३०८
३] म्हशी व रेडे	"०००"	१७२		५, ४४०
४] मेंढ्या	"०००"	२५१	]	१२, ९५७
५] शेळ्या	"०००"	५२३		
६] कोबड्या व बदके	"०००"	१३५६		३०, ४८४
सहा] सहकारी [१९९३-९४]:				[१९९३-९४]
१] सहकारी संस्था	संख्या	७०४८		१, २६, २९४
२] प्राथमिक कृषि सहकारी पतसंस्था	—	७७१		१९, ८५८
३] प्राथमिक कृषि सहकारी पतसंस्थेची सभातद संख्या	"०००"	२९१		३१४
४] सहकारी [दुग्ध] संस्था	"०००"	५२१		१८, ०५३
५] प्राथमिक कृषि संस्थांनी दिलेली वर्ज कोपी रुपये		८९. ६५		९९२
सात] जलासवन [१९९३-९४ च्या अखेरपर्यंत] पूर्ण झालेले पाटबंधारे प्रकल्प व त्याखालील क्षेत्र				
१] मोठे प्रकल्प लाभ क्षेत्र	[संख्या] "०००" हेक्टर	१३ १९५१		२१ x
२] मध्यम प्रकल्प लाभ क्षेत्र	[संख्या] "०००" हेक्टर	८ ५६५		१७६ x प्रकल्प १ व २ चे लाभक्षेत्र "
३] लघु प्रकल्प [राज्य क्षेत्र] लाभ क्षेत्र	संख्या "०००" हेक्टर	६०२ ३८		१, ७०० ७१०
४] सिंचन वाहरी खालील अभिजात क्षेत्र	"०००" हेक्टर	९६		१, ३७३

[वार]

१.	२.	३.	४.	५.
----	----	----	----	----

आठ] संयोग [१९९३-अडेर]

१] नोंदणीकृत कारखान्यांची संख्या	संख्या	१२६३	२३, ००९
२] नोंदणीकृत चालू कारखाने [उत्पादन चालू असलेले]	—"	१२१३	२६, १०२
३] ताखर कारखान्यांची संख्या [चालू असलेले खाजगी धरून]	—"	७	९४
४] ताखर कारखान्यातील उत्पादन	"०००" टन	११३	२, २६८
५] सर्व नूतन आरण्यांची संख्या	संख्या	२	१८८

नऊ] बीज [३१.३.९४]:

[३१.३.९४]

१] बीज पुरवठा केलेली शहरे व छेडी	संख्या	१८३१	३२, ६६१
२] विद्युतीकरण झालेल्या गावांची संख्या	—"	१८१४	३९, ५१३
३] बीज पुरवठा केलेले पंप संघ	"०००"	१५६	१, ८२६
४] गोबर गैस संयंत्रे	संख्या	१९०९६	[३१.३.९२ अडेर ४, १५, ०१२

दहा] सार्वजनिक आरोग्य : [१९९३]:

१] रुग्णालये	संख्या	५७	८३०
२] दवाखाने	—"	११३	५, ७०२
३] प्राथमिक आरोग्य केंद्रे	—"	९१	१, ६८०
४] प्राथमिक आरोग्य पथके	—"	७	१५१
५] स्वातंत्र्य लाला विकास मंडळ योजना	—"	१२	१४१
६] आंगणवाडीत उपास्थित राहणारी मुले [१९९३-९४]	—"	२३१९७१	१२९२४००

अकरा] शिक्षण : [९१-९२] [९२-९३]

१] एकूण प्राथमिक शाळा	संख्या	२९७७	३०८७	६०, ३९७
२] एकूण तसेही शाळा	—"	७९०	७२२	उ. ना.
३] प्राथमिक शाळेतील विद्यार्थी	"०००"	५३९	५४०	११, २३०
४] प्राथमिक शाळेतील शिक्षक	"०००"	१३	१४	२९५
५] प्रत्येक तसेही शाळेतील प्राथमिक शाळेतील विद्यार्थी "०००"	४१	३९	३८	

बारा] दुय्यम शिक्षण :

१] दुय्यम शाळा	संख्या	३२८	४८२	११, ९१५
२] शाळेतील एकूण विद्यार्थी "०००"	३०४	३२०	६, ६०२	
३] शाळेतील शिक्षक	"०००"	९	९	२०३
४] प्रत्येक तसेही शाळेतील [दुय्यम शाळेतील विद्यार्थी "०००"	३४	३६	३३	

तेरा] उच्च शिक्षण :

[१९९२-९३]

१] संस्था	संख्या	२६	२७	१, २६०
२] एकूण विद्यार्थी	"०००"	५५	५३	१, ३१९

[ पाच ]

१.	२.	३.	४.	५.
----	----	----	----	----

पौढा] अ) प्रौढ शिक्षण [१९९३-९४] [१९९२-९३]

१. प्रौढ शिक्षण केंद्र	संख्या	३००	४, ५८२
२. प्रौढांची उपास्थली	"०००"	९	१३३

ब) तांत्रिक व व्यवसाय शिक्षण [१९९३-९४]

१] औद्योगिक प्रशिक्षण संस्था	संख्या	१३	३७७
१] शासकीय व औद्योगिक प्रशिक्षण संस्था	संख्या	५	१२६
२] अशासकीय औद्योगिक प्रशिक्षण संस्था	संख्या	८	२५१
२] शासकीय व अशासकीय औद्योगिक प्रशिक्षण संस्थांची प्रवेश क्षमता	संख्या	२५१०	५८, ०५६
३] पदवी अभ्यास क्रमांक तांत्रिक संस्था	संख्या	उ. ना.	११४
त्यांची पाहिल्या वर्षासाठी प्रवेश क्षमता	संख्या	उ. ना.	[पैकी ५ शासकीय २०, १६०
४] पदवीका अभ्यासक्रमाच्या तांत्रिक संस्था	संख्या	१४	३१८
त्यांची पाहिल्या वर्षासाठी प्रवेश क्षमता	संख्या	उ. ना.	३७, ३०४
५] व्यवसाय प्रशिक्षण संस्था [माध्यमिक व उच्च माध्यमिक गट व त्यांची प्रवेश क्षमता]	संख्या "०००"	उ. ना.	३, ८५२ २२७

पंधरा] पारवहन व दळणवळण : [३१.३.९४]

१] रूग्ण रेल्वे भागाची लांबी	कि.मी.	२८७	५, ४५९
२] रस्त्यांनी जोडलेली गावे अ] वारमाही ब] हंगामी	संख्या	१२६६	२५, ४७५ ८, ८९२
३] रूग्ण रस्त्यांची लांबी [पूढांकित]	कि.मी.	१२८७०	१, ४५, ९३७
४] राष्ट्रीय महाभागची लांबी	कि.मी.	२३६	२, ९५३
५] राज्य महाभागची लांबी	कि.मी.	१५९१	३१, ४३७
६] महत्वाच्या जिल्हा रस्त्यांची लांबी	कि.मी.	२०७१	३०, १४२
७] व्हीर जिल्हा रस्त्यांची लांबी	कि.मी.	२२०१	४०, ३४०
८] ग्रामीण रस्त्यांची लांबी	कि.मी.	६७७१	६५, ३७९

सोळा] स्वातंत्र्य ग्रामीण विकास कार्यक्रम :

१] दारिद्र्य रेषेखालील कुटुंबे [१९८१] लाखांत	१. ५१	३४
२] मार्च १९९४ अडेर पुने लामाची संख्या	९५३२	११, ४०४
नवीन लामाची	९२३७	२, ०६, २६७

[सह]

१.	२.	३.	४.	५.
<b>सतरा] रोजगार निर्मिती [१९९३-९४]</b>				
अ]	रोजगार हमी योजना मनुष्य दिवस लाठांत	२४		९७४
ब]	जवाहर रोजगार कार्यक्रम	—"	८०	१,१३०
<b>अठरा] आदिवासी कल्याणकारी योजना [३१.३.९४]</b>				
	आदिवासीकरीता आश्रम शाळा	संख्या/विद्यार्थी	१०३	७२०
<b>एकोणीस] भागातवर्गीयांसाठी कल्याणकारी योजना [३१.३.९४]</b>				
अ]	भागातवर्गीयांसाठी वसतीगृहे	संख्या	४	१९२
ब]	वसतीगृहांत राहणारे विद्यार्थी	—"	२०२	१२,५९२
<b>वीस] जिल्हा नियोजन [१९९३-९४]</b>				
१]	वार्षिक योजनेतील मंजूर तरतूद	कोटी रुपये	३९.०६	७५३.५९
२]	अनुशेख भस्म काढण्यासाठी तरतूद	—"	६.८७	५१४.११
<b>एकवीस] नागरी पुरवठा [१९९३-९४] :</b>				
१]	रास्त भावाची दुकाने	संख्या	१८५१	४०,४२९
२]	पुरावलेला स्कूण साठा अ] गहू	"०००" टन	२०	५४८
	ब] तांदूळ	—"	३१	६३३
३]	सातवीय गोदाभे	संख्या	५०	१,७७०
४]	सांविण्याची क्षमता	"०००"	उ. ना.	१,१९२

आधार :- अर्थ व सांख्यिकी संचालनालय, मुंबई.

टिप :- १] उ. ना. = उपलब्ध नाही.

[महाराष्ट्र राज्य भाषाती]

प्रस्तावना :

पौराणिक काळातील वीदा वृद्ध्या राम लक्ष्मण यांचे वनवास काळात नाशिक जवळील जंगलात गोदावरीचे काठी लक्ष्मणाने "शूर्पणखा" नावाच्या त्रास देणा-या राक्षसीचे नाक कापले होते. संस्कृत भाषेत नाकाला नासिका म्हणतात म्हणून या भागाचे - जिल्ह्याचे नांव नाशिक असे पडले आहे. नाशिक जिल्हा महाराष्ट्राच्या उत्तरभागा १९. २२ आणि २०. ५३ या उत्तर अक्षांश व ७३. १६ आणि ७५. १६ या पूर्व रेखांश या भौगोलिक पट्ट्यात वसलेला आहे. जिल्ह्यातील सुरगणा आणि पेठ हे तालुके इतर भूभागांच्या तुलनेत समुद्र सपाटीपासून कमी उंचीवर वसलेले आहेत. या तालुक्यातील सर्व नद्या सद्य पर्वतात उगम पावून पूर्वेकडून पश्चिमेकडे वाहतात. वरील दोन तालुके वगळता उर्वरित जिल्ह्याच्या मध्यपासून पूर्व पश्चिम अशी रेषा असून जिल्ह्याचे दोन भाग केले असता या रेषेच्या उत्तरेकडील भागातील पावसाचे पाणी गिरणा व तिच्या उपनद्यांद्वारे सरते शेवटी तपती नदीत वाहून जाते. तर रेषेच्या दक्षिणेकडील भाग गोदावरीचे खो-यात आहे. जिल्ह्यातील नद्यांचे प्रमुख वैशिष्ट्य म्हणजे जिल्ह्यातील सर्व नद्या जिल्ह्यात उगम पावतात. एकही जल प्रवाह जिल्ह्याबाहेरून या जिल्ह्यात येत नाही. पेठ आणि सुरगणा या तालुक्यातील जल प्रवाहाव्यतिरिक्त इतर सर्व जलप्रवाह पश्चिमेकडून पूर्वेकडे वाहतात. जिल्ह्याच्या पश्चिम सीमेवर सद्य पर्वतमाला आहे. तसेच जिल्ह्यात अनेक डोंगर आहेत. जिल्ह्यातील बहुतेक सर्व डोंगर पश्चिमेकडील सद्य पर्वताचे पूर्वेकडे पसरलेले फाटे आहेत.

नाशिक जिल्हा म्हणजे "भित्री महाराष्ट्र" होय. महाराष्ट्रातील सर्व विविधता नाशिक जिल्ह्यात आहे. सुरगणा आणि पेठ या तालुक्यातील पावसाचे प्रमाण, हवामान, पिके हे कोकणातील सर्व बाबींशी समान आहेत. या तालुक्यामधील वनांत उत्कृष्ट प्रतीचा साग व इतर वन उपज मोठ्या प्रमाणात मिळतात. तर पाच डोंगराळ भागात मोठ्या प्रमाणात आदिवासी राहतात. जिल्ह्याच्या मध्य व पूर्व भागात पश्चिम महाराष्ट्रासारखा माजीपाला, फळे व हूप उस पिकतो. म्हणून या भागात साखर कारखाने आहेत. या भागात ओतीत खालील क्षेत्र मुक्त असल्यामुळे ह्याकरिता आवश्यक असलेल्या हिरव्या वा-याची मोठ्या प्रमाणात उपलब्धता आहे. त्यामुळे ह्याचे उत्पादन हूप होते. जिल्ह्यात उत्पादन होणारा माजीपाला मुंबईला पुरविला जातो. म्हणून नाशिक जिल्ह्यात मुंबईची परसबाग व गवळीवाडा म्हणतात. पुणे, मुंबई प्रमाणेच नाशिक जिल्ह्याचे इमाटयाने औद्योगिकरण होत आहे. जिल्ह्याच्या पूर्व भागात हवामान उष्ण असल्यामुळे येथे विदर्भ-मराठवाड्याप्रमाणे कानूस व ज्वारीचे उत्पादन मोठ्या प्रमाणात होते.

नाशिक जिल्ह्याचे क्षेत्रफळ १५५३० चौ. कि.मी. आहे. राज्याच्या एकूण क्षेत्रापैकी ५.०४ टक्के क्षेत्र व्यापलेल्या या जिल्ह्याचा, राज्याच्या एकूण क्षेत्रफळाचा विचार करता पाचवा क्रमांक आहे. १९९१ च्या जनगणनेनुसार राज्याच्या ३.८८ प्रतिशत असलेल्या ३८.५१ लाख लोकसंख्या असलेल्या या जिल्ह्याचा लोकसंख्येबाबत राज्यात चौथा क्रमांक आहे. राज्याच्या दर चौ. कि.मी. ला २५९ लोकसंख्या घनतेच्या तुलनेत जिल्ह्याची दर चौ. कि.मी. ला लोकसंख्येची घनता २४८ आहे. जिल्ह्यातील एकूण १८१८ खेडी, १३ तालुक्यातील सामूहिक विकास गटात आनावलेली आहेत. १ महानगरपालिका, १ कटक मंडळ व ९ नगर परिषदा या नागरी क्षेत्रात एकूण १३.६९ लाख लोकसंख्या आहे. नागरी लोकसंख्या एकूण लोकसंख्येच्या ३५.५५ टक्के आहे.

नाशिक जिल्ह्याचे हवामान सर्वसाधारण विषम स्वस्माचे असून वार्षिक सरासरी पर्जन्यमान १०३४ मि.मी. आहे. जिल्ह्यातील जमीन काळी, माळ, कोरड व बरड चार प्रकारात विभागलेली आहे. पृष्ठभागापासून भूगर्भातील पाण्याची सरासरी पातळी ५ ते ५५ फुटापर्यंत आहे.

जिल्ह्यातील १९९१ च्या एकूण लोकसंख्येपैकी ६४.४५ टक्के व्यपती ग्रामीण भागात राहतात. एकूण लोकसंख्येच्या २४.१८ टक्के अनुसूचित जमातींची लोकसंख्या असलेला हा जिल्हा राज्यात चौथ्या क्रमांकावर आहे. एकूण लोकसंख्येची तांत्रिके प्रमाण ६२.३३ टक्के असून राज्यात जिल्ह्याचा १५ वा क्रमांक आहे.

१९९२-९३ या वर्षात जिल्ह्यात ९१२४३७ हेक्टर जमीन लागवडीखाली आणण्यात आली. ती जिल्ह्याच्या एकूण क्षेत्रफळाच्या ५८.७५ प्रतिशत होती. एकूण ९१२४३७ हेक्टर पिकाखालील क्षेत्रापैकी ९४.२४ प्रतिशत जमीन ही निव्वळ पिकाखालील क्षेत्र असून दुबारा पीक हे निव्वळ पिकाखालील क्षेत्राच्या ६.१२ प्रतिशत होते. एकंदर पिकाखालील क्षेत्रापैकी ७९६८२५ हेक्टर जमीन ही खाद्य पिकाखालील होती. ती एकूण पिकाखालील क्षेत्राच्या ८७.३३ प्रतिशत होती. अखाद्य पिकाखालील ११५६१२ हेक्टर क्षेत्र हे एकूण पिकाखालील क्षेत्राच्या १२.६७ प्रतिशत होते.

जिल्ह्यात १९९२-९३ या वर्षी ओलिताखालील निव्वळ क्षेत्र १२४४७१ हेक्टर होते. ते एकूण पिकाखालील क्षेत्राच्या १३.६४ टक्के होते. ओलिताखालील निव्वळ क्षेत्रापैकी ११.१३ टक्के क्षेत्र पृष्ठभागीय ओलोत असून ८८.८७ टक्के क्षेत्र हे पाहरीखालील ओलोत क्षेत्र होते.

नाशिक जिल्ह्यात एकलहरे येथे औद्योगिक विद्युत प्रकल्प असून त्यातून उत्पादित वीज महाराष्ट्रात तसेच इतर राज्यात पुरविली जाते. सन १९९१ च्या जनगणनेप्रमाणे जिल्ह्यातील

एकूण १८१८ छेड्यांपैकी १८१४ छेड्याचे व जिल्ह्यातील सर्व १७ नागरी भागाचे विद्युतीकरण झालेले आहे. संदर्भ वर्जात जिल्ह्यात राष्ट्रीय महामार्ग, राज्य महामार्ग, जिल्हा व गांव रस्ते असे एकूण १२८७० कि.मी. लांबीचे रस्ते अस्तित्वात होते. जिल्ह्यातून मुंबई-दुळे-आंग्रा व पुणे-नाशिक हे दोन राष्ट्रीय महामार्ग जात असून या दोन मार्गांमुळे नाशिक शहर निरनिराळ्या राज्यातील शहरांशी जोडले गेले आहे. जिल्ह्यात असलेल्या राज्य महामार्गांमुळे जिल्ह्यातील महत्त्वाची शहरे व तालुक्यांची ठिकाणे जोडली गेली आहेत.

जिल्ह्यात २८७ कि.मी. लोहमार्गाचे जाळे असून जिल्ह्यातील इगतपूरी, नाशिक, निकाड, नांदगांव व येवला या तालुक्यातून हो लोहमार्ग गेलेला आहे. या लोहमार्गावर मनमाड हे रेल्वेचे जंक्शन स्थानक आहे. येथून दक्षिण भारतात रेल्वेचा एक मार्ग गेलेला आहे.

३१.३.६४ अखेर जिल्ह्यात ७०४८ सहकारी संस्था कार्यरत होत्या. या सहकारी संस्थांची सभासद संख्या १४.१२ लाख होती. प्राथमिक कृषि सहकारी संस्थांमार्फत ३१.३.६४ अखेर जिल्ह्यातील सभासद शेतकऱ्यांना २७११.९९ लाख रुपयाचे पौक कर्जाचे वितरण करण्यात आले होते.

जिल्ह्यात ३१ डिसेंबर १९६३ अखेर नोंदणीकृत कारखान्यांची संख्या १२६३ होती. त्यापैकी १२१३ कारखाने कार्यरत होते. या कारखान्यात ६८१४९ कामगार काम करीत होते. या कारखान्यात महिंद्र आणि महिंद्र, मायको, गरवारे, क्रॉसफ्लॉट व व्हिआयपी इत्यादी मोठमोठ्या उद्योग समूहांचा समावेश आहे.

राज्य शासन, स्थानिक संस्था व इतर सेवानाची संस्था व खाजगी दवाखाने याद्वारे जिल्ह्यात आरोग्य सेवा उपलब्ध आहे. जिल्ह्यात ५७ रुग्णालये, ११३ दवाखाने व जिल्हा परिषदेची ९१ प्राथमिक आरोग्य केंद्रे कार्यरत असून संदर्भ वर्जात १.१९ लाख आंतर रुग्णांवर व १५.१३ लाख बाह्य रुग्णांवर उपचार करण्यात आले.

जिल्ह्यात शैक्षणिक सुविधा उपलब्ध असून जिल्ह्यात १९६१-६२ अखेर प्राथमिक शाळा २९७७, माध्यमिक व उच्च माध्यमिक शाळा ४२८, महाविद्यालये २६ होते, तर १९६२-६३ अखेर प्राथमिक शाळा ३०८७, माध्यमिक व उच्च माध्यमिक शाळा ४८२, महाविद्यालये ३७ होते. सर्व शाळा, विद्यालये व महाविद्यालयातून १९६१-६२ जखेर १४३८९९०, तसेच सन १९६२-६३ मध्ये १४५४९४५ विद्यार्थी शिक्षण घेत होते. तसेच जिल्ह्यात २ अभियांत्रिकी महाविद्यालये तर ४ तंत्रनिकेतन व ३ औद्योगिक प्रशिक्षण संस्था व एक आयुर्वेदिक वैद्यकीय महाविद्यालय आहे. तसेच कै. यशवंतराव चव्हाण महाराष्ट्र "भूकत विद्यापीठ" शासनामार्फत कार्यरत आहे.



जिल्हा इतिहास :

नाशिक प्रदेशाच्या अस्तित्वाचा उल्लेख पुरातन काळातील पात्रांमधून युगापर्यंत जातो. तसेच संस्कृत पौराणिक उल्लेखानुसार थेट रामायण काळाची येतो. प्रभु रामचंद्राचे जन्मत्ये वनवासातील १२ वर्षांचे पुनित वास्तव्य नाशिक पारसरात गोदावरीचे काठा पंचवटीत होते.

जिल्ह्याचे मुख्यालय असलेले नाशिक शहर हे प्राचीन काळापासून तीर्थक्षेत्र म्हणून प्रसिद्ध आहे. जिल्ह्यातील श्रीक्षेत्र त्र्यंबकेश्वर आणि सप्तशृंगी गड ही तर भाविकांची श्रद्धास्थाने आहेत.

मध्ययुगात नाशिक जिल्ह्याचा बहुतांश भाग इ.स. १३१३ ते १३४७ या काळात देवागरीच्या यादवांच्या अधिपत्याखाली व त्यानंतर १४१० पर्यंत बहामनी राज्याचा एक भाग होता. इ.स. १४१० ते १६३६ या काळात तो अहमदनगरच्या तानजाभ्यात समाविष्ट झाला होता. छत्रपती श्री. शिवाजी महाराजांनी मुस्लीम सत्तेच्या जोखडातून हा भाग मुक्त केला. पेशवाईच्या अस्तानंतर इ.स. १८१८ पासून हा सर्व भूभाग ब्रिटीशांचे अधिपत्याखाली गेला.

मध्य युगात प्रशासकीय दृष्ट्या नाशिक जिल्ह्याचा काही भाग अहमदनगर व काही भाग खानदेश जिल्ह्यात होता. १८६२ मध्ये नाशिक हा स्वतंत्र जिल्हा करण्यात आला. तेव्हापासून १३ तालुके असलेल्या या जिल्ह्याच्या हद्दीत लक्षणीय असे बदल झालेले नाहीत.

१९५६ मधील राज्य पुनर्रचनेत मुंबई या राज्यात समाविष्ट असलेला हा जिल्हा १९६० मध्येही महाराष्ट्र राज्याचा एक जिल्हा म्हणून "मुंबई" महसूल विभागातच होता. २०.२.८१ पासून नाशिक, धुळे, जळगांव व अहमदनगर हे चार जिल्हे असलेला स्वतंत्र नाशिक महसूल विभाग अस्तित्वात आला.

पौराणिक व ऐतिहासिक सांस्कृतिक परंपरेची संपन्नता लाभलेला नाशिक जिल्हा आता औद्योगिक क्षेत्रातही विकासाकडे यशस्वी वाटचाल करीत आहे.

जिल्ह्यातील वैशिष्ट्ये :

नाशिक जिल्हा ऐतिहासिक व धार्मिक स्थळांकरिता प्रसिद्ध आहे. नाशिक पासून २८ कि.मी. अंतरावर १२ ज्योतिर्लिंगांपैकी एक ज्योतिर्लिंग श्रीक्षेत्र त्र्यंबकेश्वर आहे. नाशिक पासून ७२ कि.मी. अंतरावर वणी येथे सप्तशृंग देवीचे प्राचीन मंदीर असून तेथे दरवर्षी संपूर्ण देशातून हजारो भाविकांच्या निमित्ताने भेट देत असतात. नाशिक येथे पंचवटी हे पवित्र धार्मिक स्थान असून जवळच भक्तीधाम व नाशिकरोड

येथे मुक्तीधाम ही अत्याधुनिक साधनांनी केलेली मंदीरे आहेत. नाशिक येथे दर १२ वर्षांनी संतस्थ पर्वणी काळात कुंभमेळा भरतो. त्याकारिता भारतातून लाखोंच्या संख्येने भाष्य लोक नाशिकला येतात.

नाशिक शहराला पाणीपुरवठा करणारे नाशिकपासून १३ कि.मी. अंतरावर असलेले नोंधा प्रकल्पांतर्गत गंगापूर हे भातीचे धरण आहे. नाशिकपासून २० कि.मी. अंतरावर असलेला भारत सरकार, संरक्षण मंत्रालयाच्या अखत्यारितीत तमग विमानांचा ओझर येथील कारखाना प्रसिध्द आहे. संरक्षण मंत्रालयाचे सैनिकी तोपखाना केंद्र देवळाली येथे आहे. तसेच भारत सरकारचा भारत प्रतिभूती मुद्रणालय नाशिकरोड येथे आहे. मेरी वी नावाने प्रसिध्द असलेली महाराष्ट्र राज्य ऑथॉरिटी संशोधन संस्था नाशिक येथे आहे. एकलहरे येथे वीज निर्मितीचे औद्योगिक विद्युत केंद्र नाशिकपासून १५ कि.मी. अंतरावर आहे.

### [१] स्थान व नैसर्गिक वैशिष्ट्ये

स्थान :

१. नाशिक जिल्हा १९.३३ ते २०.५३ या उत्तर अक्षांशांवर व ७३.१६ व ७५.१६ पूर्व रेखांश या भौगोलिक पट्ट्यामध्ये वसला आहे. महाराष्ट्रातील पांच जिल्हे व गुजरात राज्यातील दोन जिल्हे यामध्ये जिल्ह्याच्या उत्तर सीमेवर धुळे जिल्हा, पूर्व व ईशान्य दिशेला जळगांव जिल्हा, अग्नेय दिशेला औरंगाबाद जिल्हा आहे. अहमदनगर जिल्हा दक्षिण तर पश्चिम व नैऋत्य दिशेस ठाणे जिल्हा असून डांग व सुरत हे गुजरात राज्यातील जिल्हे वायव्य दिशेस आहेत. जिल्ह्याची सरासरी उत्तर दक्षिण लांबी १२० कि.मी. असून पूर्व-पश्चिम लांबी २०० कि.मी. आहे.

क्षेत्र व व्यवस्थापकीय विभाग :

२. जिल्ह्याचे एकूण क्षेत्र १५५३० चौ. कि.मी. असून क्षेत्राच्या तुलनेत नाशिक जिल्हा महाराष्ट्रात तिस-या क्रमांकावर आहे. हे क्षेत्र राज्य क्षेत्राच्या ५.०४ टक्के आहे. या जिल्ह्यामध्ये नाशिक, पेठ, दिंडोरी, सुरगाणा, कळवण, बागलाण, मालेगांव, चांदवड, नांदगांव, येवला, निफाड, सिन्नर व इगतपुरी हे १३ तालुके आहेत. जिल्ह्यात चार महसूल उपविभाग आहेत. त्यापैकी नाशिक या उपविभागात चार तालुके नाशिक, पेठ, इगतपुरी व दिंडोरी तसेच कळवण उपविभागात कळवण, सुरगाणा व बागलाण यांचा समावेश आहे. निफाड उपविभागात निफाड, येवला व सिन्नर तालुक्यांचा समावेश आहे. सिन्नर मालेगांव उपविभागात मालेगांव, चांदवड व नांदगांव या तालुक्यांचा समावेश आहे.

३. जिल्ह्याचे मुख्यालय नाशिक येथे असून नाशिक लाच महसूल विभागाचे मुख्यालय १९८२ पासून कार्यान्वित आहे. राज्याच्या मुंबई या राजधानीच्या शहरापासून

[बारा]

नाशिक १८८ कि.मी. अंतरावर आहे. जिल्ह्यात एकूण भौगोलिक क्षेत्राच्या संदर्भात अनारनराब्द्या तालुक्यांनी व्यापलेल्या क्षेत्राचा विचार केला असता १२ टक्के क्षेत्र अतलेला मालेगांव तालुका सर्वात मोठा तर सुरगाणा तालुक्याचे सर्वात कमी ५ टक्के क्षेत्र आहे. पेठ ही दुस-या क्रमांकाचा लहान [६ टक्के क्षेत्र] तालुका आहे.

राहिलेल्या १० तालुक्यांनी प्रत्येकी जवळ जवळ ७ ते १० टक्के क्षेत्र व्यापलेले आहे.

४. जिल्ह्यामध्ये १९९१ च्या जनगणनेनुसार एकूण १८१८ खेडी असून त्यापैकी १८१४ खेडी वस्ती अतलेली व ४ खेडी ओसाड आहेत. इतर जिल्ह्याच्या तुलनेत ओसाड खेड्यांची संख्या नगण्य आहे. तालुकानिहाय असलेल्या खेड्यांची संख्या पुढीलप्रमाणे आहे. नाशिक-११९, पेठ-१७२, विंडोरी-१४३, सुरगाणा-१७६, कळवण-१७३, बागलाण-१६५, मालेगांव-१५०, चांदवड-१११, नांदगांव-८८, येवला-१२२, निफाड-१३४, तिननर-१२९, व इगतपुरी-१३२. बागलाण तालुक्यात ३ व तिननर तालुक्यात १ अशी एकूण ४ खेडी ओसाड आहेत.

५. जिल्ह्यात एक महानगरपालिका, ९ नगरपरिषदा व एक कटक मंडळ आहे. मालेगांव येथे "अ" वर्ग नगरपरिषदा आहे व उर्वरित ८ नगरपरिषदांपैकी मनमाड "ब" वर्ग नगरपरिषदा आणि बाकी सात "क" वर्ग नगरपरिषदा आहे. जिल्ह्यात एकूण १३१३ ग्रामपंचायती असून त्यांची सभासद संख्या १२९०५ आहे. तसेच पेठ व सुरगाणा जिल्ह्यात इतर सर्व तालुक्यांच्या मुख्यालयांच्या ठिकाणी प्रत्येकी १, तसेच नांदगांव तालुक्यातील मनमाड येथे १ याप्रमाणे जिल्ह्यात एकूण ११ कृषि उत्पन्न बाजार समित्या आहेत.

भौगोलिक वैशिष्ट्ये :

६. जिल्ह्याचा काही भाग गिरणा तर काही भाग गोदावरी नदीच्या खो-यात आहे. नांदगांव, कळवण, बागलाण या तालुक्यांचा उत्तर व ईशान्य भाग गिरणा व तिच्या उषनदयांच्या खो-यात आहे. नाशिक व निफाड हे तहसील गोदावरीच्या पारतरात वसलेले आहेत. जिल्ह्याचा उर्वरित भाग वैतरणा व दारणा नद्यांच्या खो-यात आहे.

७. उत्तर दक्षिण पसरलेल्या सह्याद्री पर्वतांच्या रांगांनी जिल्ह्याचा पश्चिम भाग व्यापला असून इगतपुरी, पेठ व सुरगाणा हे तालुके पूर्णतः आणि कळवण, नाशिक व बागलाण या तालुक्यांचा पश्चिम भाग ह्यात समाविष्ट आहे. सह्याद्री पर्वतांच्या पूर्वेकडील सेलबारी या टेकडीने नाशिक व धुळे जिल्ह्यांची सरहद्द निश्चय केली आहे.

**नदया :**

८. गोदावरी व गिरणा या नाशिक जिल्ह्याच्या मुख्य दोन नदया असून ह्या व्यातिरक्त वीतरणा, मोसम, दारणा, मन्दाड आणि कादवा या महत्वाच्या नदया आहेत. जिल्ह्यात गोदावरी व गिरणा या नदया बारमाही वाहतात. या नद्यांमुळे त्यांच्या खो-वातील प्रदेश अत्यंत सुपीक झालेला आहे.

**हवामान :**

९. जिल्ह्यात मार्चच्या मध्यापासून जून पूर्वार्धापर्यन्त उन्हाळा असतो. उन्हाळ्यात हवामान सामान्यतः उष्ण असून तापमान ३८ ते ४० सेल्सीअस पर्यन्त असते. जून माहिन्याचे मध्यापासून पावसास सुरुवात होऊन ऑक्टोबरच्या मध्यात पावसाळा संपतो. सर्वसाधारण नोव्हेंबर ते फेब्रुवारी या काळात थंडी असते. १९९३ चा वर्षात कमाल तापमान ३८.४ सेल्सीअस तर तबमान तापमान ६.६ सेल्सीअस होते. पावस जिल्ह्याचे हवामान विषम आहे हे स्पष्ट होते.

**पाऊस :**

१०. जिल्ह्याच्या सर्व भागात तारखा पाऊस पडत नाही. जिल्ह्याच्या पश्चिम भागातील इगतपुरी, सुरगाणा आणि पेठ तालुक्यात सरासरी २००० मि. मि. इतका भरपूर पाऊस पडतो. या पश्चिम भागापासून पूर्वेकडे पावसाचे प्रमाण एकदम कमी होते. नाशिक शहराच्या पश्चिमेकडे काही कि.मी. अंतरावरील भूप्रदेशात ८९० मि.मि. पाऊस पडतो. तर नाशिक शहराच्या पूर्वेकडील काही कि.मी. अंतरावरील भूप्रदेशात ६३५ मि.मि. इतका कमी पाऊस पडतो. त्या पालकडे पूर्वेकडे पावसाचे प्रमाण आणखी कमी अ होते. जिल्ह्यात जुलै माहिन्यात सर्वाधिक पाऊस पडतो. १९९३ मध्ये जिल्ह्यात सरासरी ११९७ मि.मि. पाऊस पडला.

**मातीचा प्रकार :**

११. जिल्ह्यातील जमीन विभिन्न प्रकारची असून ती विविध स्थानिक नावांनी ओळखली जाते. तयारीप जामनीच्या प्रकारांची खालील प्रमुख गटांत विभागणी करता येते. १. काळी, २. तांबडी[माळ], ३. तांबडी-काळी[कोरळ], ४. मंद करडी[वरड] जामनीच्या सुपिकतेनुस्य त्यात घेण्यात येणारी पिके विविध प्रकारची आहेत. गोदावरी व गिरणा या नद्यांच्या खो-वातील काळ्या कसदार जामनीची पाणी धरून ठेवण्याची क्षमता अधिक आहे. त्यामुळे या जामनीत खरीपाची पिके घेण्यात येतात. तसेच ओलिताची उपलब्धता असलेल्या जामनीत पळे व भाजीपाला ही पिके मोठ्या प्रमाणात घेतली जातात. पेठ, सुरगाणा, कळवण व इगतपुरी या भागात पावसाचे प्रमाण अधिक असल्याने व डोंगराळ भाग असल्याने तेथे भात व नागली ही प्रमुख पिके घेतली जातात.

[वीदा]

[२] लोकसंख्या

१२. १९९१ च्या जनगणनेनुसार जिल्ह्याची एकूण लोकसंख्या ३८, ५१, ३५२ अतून त्यापैकी १९, ८४, ९७३ पुरुष व १८, ६६, ३७९ स्त्रिया आहेत. १९८१ ते १९९१ या दहा दशकाच्या कालावधीत जिल्ह्यातील लोकसंख्येच्या वाढीचा दर २८.७० टक्के होता. हा राज्याच्या वाढीच्या दरापेक्षा ३.७ टक्के अधिक आहे. १९९१ च्या जनगणनेनुसार एकूण लोकसंख्येपैकी नाशिक तालुक्यात सर्वाधिक २३ टक्के लोक राहतात तर सुरगाणा तालुक्यात सर्वांत कमी ३ टक्के लोक राहतात. मालेगांव या दुसऱ्या क्रमांकाच्या मोठ्या तालुक्यात १७.४५ टक्के लोक राहतात. तर निफाड आणि बागलण तालुक्यात अनुक्रमे ९.२७ व ७.६९ टक्के लोक राहतात. राहलेल्या १८ तालुक्यांमध्ये प्रत्येकी ४ ते ७ टक्के लोक राहतात.

लोकसंख्येची घनता :

१३. राज्याच्या एकूण क्षेत्रापैकी ५.०४ टक्के क्षेत्र असलेल्या या जिल्ह्यात १९९१ च्या जनगणनेनुसार राज्याच्या ४.८८ टक्के लोक राहतात. जिल्ह्यातील १९९१ च्या जनगणनेनुसार लोकसंख्येची घनता ही राज्याच्या दर चौ. कि.मी. ला २५६ आणि देशाच्या २६७ घनतेपेक्षा कमी म्हणजे २४८ होती. नाशिक तालुक्यामध्ये लोकसंख्येची घनता ७०४ ही सर्वाधिक होती, तर सुरगाणा तालुक्यामध्ये लोकसंख्येची घनता १३० इतकी सर्वांत कमी होती.

ग्रामीण आणि नागरी लोकसंख्येचे प्रमाण :

१४. जिल्ह्याच्या एकूण १९९१ च्या लोकसंख्येपैकी ६४.४५ टक्के लोक खेड्यांत राहतात, तर १३.६९ लक्ष नागरी लोकसंख्येपैकी सर्वाधिक ५३ टक्के लोक नाशिक या प्रथम क्रमांकाच्या मोठ्या शहरात राहतात. २५ टक्के लोक मालेगांव या दुसऱ्या क्रमांकाच्या शहरात राहतात.

स्त्री-पुरुष वाचे प्रमाण :

१५. जिल्ह्यात दर हजार पुरुषांमध्ये स्त्रियांचे प्रमाण १९९१ च्या जनगणनेप्रमाणे ९४० अतून ग्रामीण व नागरी भागांकरिता हेच प्रमाण अनुक्रमे ९५४ व ९१५ आहे.

अनुसूचित जाती व अनुसूचित जमाती :

१६. १९९१ च्या जनगणनेनुसार जिल्ह्यात ८.४९ टक्के लोक अनुसूचित जातीचे व २३.१८ टक्के लोक अनुसूचित जमातीचे होते. अनुसूचित जाती व जमातीमध्ये नव्वदांवाचा समावेश नाही. महाराष्ट्र राज्यासाठी हे प्रमाण अनुक्रमे ७.१३ टक्के व २.१९ टक्के होते.

कामकारी :

१७. १९९१ च्या जनगणनेनुसार जिल्ह्यातील एकूण काम करणा-यांची संख्या १५.८४ लाख असून ती एकूण लोकसंख्येच्या ४१.१३ टक्के होती. काम करणा-यांपैकी ४३.३० टक्के मेसिकरी, २४.१६ टक्के गेसमजूर, १.४० टक्के घरगुती उद्योग, वस्तू तनिर्माण प्रामुख्या, सेवा व कुरुस्तो इत्यादी क्षेत्रात काम करणारे होते. तर ३१.१४ टक्के लोक उत्तर क्षेत्रात गुंतलेले होते.

वयोगटानुसार लोकसंख्येचे वर्गीकरण :

१८. १९८१ च्या जनगणनेनुसार ०-१४ या वयोगटात सर्वात जास्त म्हणजे ३९.८७ टक्के लोक होते. १५-१९ या वयोगटामध्ये २.४१ टक्के, २०-२४ या वयोगटात ८.६१ टक्के, २५-२९ या वयोगटात ७.७१ टक्के, ३०-३४ या वयोगटात ६.४६ टक्के, ३५-३९ या वयोगटात ५.९४ टक्के, ४०-४० या वयोगटात २.७८ टक्के तर ५०-५९ या वयोगटात ६.२४ टक्के व ६० आणि यापेक्षा अधिक वयोगटात ५.११ टक्के लोक होते.

धर्मानुसार लोकसंख्येची वर्गीकरणे

१९. १९८१ च्या जनगणनेनुसार जिल्ह्यातील एकूण लोकसंख्येपैकी सर्वाधिक ८५.२६ टक्के लोक हिंदू धर्माचे होते, तर सर्वात कमी ०.१५ टक्के लोक गिख धर्माचे होते. उत्तर क्षेत्रातील लोकांचे जिल्ह्याच्या एकूण लोकसंख्येची प्रमाण पुढील प्रमाणे होते. बौद्ध ३.३३ टक्के, ख्रिश्चन ०.५३ टक्के, जैन ०.९६ टक्के, मुस्लीम ९.६७ टक्के आणि उत्तर धर्म व अनिर्दिष्ट धर्म ०.७ टक्के राहतात.

साक्षरता :

२०. १९९१ च्या जनगणनेनुसार जिल्ह्यातील एकूण लोकसंख्येच्या ६२.३३ टक्के लोक साक्षर होते. राज्याचे हे प्रमाण ५५.५२ टक्के होते. ग्रामीण भागात ५३.२८ टक्के तर नागरी भागात ७८.३९ टक्के लोक साक्षर होते. पुरुष व स्त्रिया यांच्या साक्षरतेची टक्केवारी अनुक्रमे ७३.९८ व ४२.८९ टक्के होती.

वापरातील निवासी घरे व कुटुंबे :

२१. १९९१ च्या जनगणनेनुसार नासिक जिल्ह्याची वापरातील निवासी घरांची एकूण संख्या ६३५७५० तर कुटुंबांची संख्या ६६३७५० होती. त्यापैकी ६२.७९ निवासी घरे जाण ६३.१७ टक्के कुटुंबे ग्रामीण भागात होती. एकूण कुटुंबांच्या संख्येत केवळ कुटुंबांचा समावेश असून त्यात संस्था कुटुंबांचा समावेश नाही.

[सोळा]

[३] वने

२२. १९९२-९३अखेर जिल्ह्यात जंगलव्याप्त क्षेत्र ३, ३०, ६०० हेक्टर असून जिल्ह्याच्या एकूण क्षेत्राच्या ते २१.१५ टक्के आहे. जिल्ह्यातील जंगलव्याप्त क्षेत्राचे प्रमाण महाराष्ट्र राज्यातील जंगलव्याप्त क्षेत्राच्या प्रमाणापेक्षा जास्त आहे. तसेच नांदेड जिल्ह्यातील जंगलव्याप्त क्षेत्र पाश्चिम महाराष्ट्रातील जिल्ह्यापेक्षा सर्वाधिक आहे. जिल्ह्यातील एकूण जंगलव्याप्त क्षेत्रापैकी सर्वाधिक १५ टक्के क्षेत्र चांगलाण तालुक्यात आहे. चांगलाण तालुक्यातील एकूण भौगोलिक क्षेत्रापैकी ३० टक्के क्षेत्र वनाखाली आहे, तर सर्वात कमी ०.३ टक्के क्षेत्र रानफाड तालुक्यात आहे. वेठ, सुरगाणा व मालेगांव तालुक्यात १२ ते १३ टक्के क्षेत्र जंगलव्याप्त आहे.

वनोत्पादन :

२३. जिल्ह्यातील वनापासून उत्तम प्रकारे लागवडीची लाकूड मिळते. १९९३-९४ मध्ये भारती लाकूड, बांबू, जळाऊ व इतर वनोत्पादनाच्या विक्रीपासून १८१.४० लाख उत्पन्न मिळाले, त्यापैकी सर्वाधिक ८१.७३ टक्के उत्पन्न भारती लाकूडाच्या विक्रीपासून मिळाले, तर एकूण उत्पन्नापैकी १३.५६ टक्के उत्पन्न गवत, ८६.४४ टक्के उत्पन्न तिकी पाने, टिके, वाकडोंग, मोहा काजू वी फळे, धिरडा, करवी, सुपारी, पाने व इतर वन उत्पादनाच्या विक्रीपासून मिळाले, तर गवतापासून मिळालेले उत्पन्न नगण्य आहे.

[४] कृषी

जामनीचा वापर :

२३. १९९२-९३ च्या भूजाभलेखावरून तयार करण्यात येणा-या गाव नमुन्यातील क्षेत्र एकात्रत केले तर ते १५६३ हजार हेक्टर होते. त्यापैकी २१ टक्के जंगलव्याप्त व ५५ टक्के निरव्वळ वसलेले क्षेत्र होते. ९ टक्के क्षेत्र भेतीस उपलब्ध नाही, तर ७ टक्के क्षेत्र लागवडी लायक असूनही त्यात लागवड करण्यात आली नव्हती. ८ टक्के क्षेत्र पडीत होते.

२५. ९१२ हजार हेक्टर क्षेत्र पिकाखाली होते. त्यापैकी ५३ हजार क्षेत्रात एकापेक्षा अधिक वेळा पिक घेण्यात येते. निरव्वळ लागवडीखालील क्षेत्राच्या हे क्षेत्र ६ टक्के ह्या एकापेक्षा अधिक वेळा पिक घेण्यात आलेल्या क्षेत्रापैकी सर्वात जास्त कळवण तालुक्यात १३ टक्के क्षेत्र होते, तर त्याखालील दिंडोरी, येवला, रानफाड व सिन्नर या तालुक्यात अनुक्रमे ११ व १० टक्के क्षेत्रात एकापेक्षा अधिक वेळा पिक घेण्यात जाले.

२६. १९८५-८६ मध्ये घेण्यात आलेल्या कृषी गणनेप्रमाणे जिल्ह्यात एकूण ३, ४९, ५५० जमीनधारक होते. त्यांनी धारण केलेले एकूण क्षेत्र १०, ५५, ६६२ हेक्टर होते. सरासरी जमीन धारणा ३.०२ हेक्टर होती. २ हेक्टरपेक्षा कमी धारण केलेले ४२ टक्के जमीनधारक होते आणि त्यांनी १६ टक्के जमीन धारण केली होती.

२ ते ४ हेक्टर जमीन धारण करणारे ३४ टक्के जमीनधारक होते. त्यांनी धारण केलेली जमीन ३५ टक्के होती. ५ ते १० हेक्टर जमीन धारण केलेल्या १३ टक्के धारकांनी ३० टक्के जमीन धारण केलेली होती. १० ते २० हेक्टर व २० हेक्टरपेक्षा जाधिक जमीन धारण केलेले अनुक्रमे वेळ ३.३८ टक्के आणि ०.३९ टक्के होते. तथापि त्यांनी धारण केलेले जमीनीचे क्षेत्र मात्र अनुक्रमे १५ टक्के आणि ४ टक्के होते.

निश्चाराख्या पिकाखालील क्षेत्र :

२३. जिल्ह्यातील मुख्य खरीप पिके बाजरी, ज्वारी, तांदूळ व उडीद असून गहू व हरबरा ही प्रमुख रब्बी पिके आहेत.

खाद्य पिके :

२८. १९९२-९३ मध्ये लागवडीखाली आणलेल्या रूग्णक्षेत्रांपैकी खाद्य पिके ८७.३३ टक्के क्षेत्रात होती, तर १२.६७ टक्के क्षेत्रात अखाद्य पिके घेण्यात आली.

२९. तुणधान्य पिकांमध्ये रूग्ण क्षेत्रांपैकी सर्वात जास्त बाजरी पिकाखाली ४६ टक्के क्षेत्र होते. तर तांदूळ, नाचणी, ज्वारी व गहू या पिकाखाली अनुक्रमे ६.३१ टक्के, ५.६० टक्के, ४.८५ टक्के व ३.८० टक्के क्षेत्र होते.

३०. नगदी पिकांमध्ये नाशिक जिल्ह्यात उस, द्राक्षे व भाजीपाला हे पिके जास्त प्रमाणात घेण्यात येतात.

तुणधान्याचे उत्पादन :

३१. १९९२-९३ या वर्षात जिल्ह्यातील रूग्ण व लक्ष मे. टन तुणधान्याच्या उत्पादनात बाजरीचा सर्वात जास्त ६० टक्के वाटा होता. त्याखालोखाल अनुक्रमे गहू १२ टक्के, तांदूळ ८ टक्के, ज्वारी ८ टक्के व नाचणी ७ टक्के या पिकांचा वाटा आहे. नाशिक वसुधिया तुलनेत उत्पादनात ३७ टक्केपैकी घट झालेली आढळते.

वडधान्य उत्पादन :

३२. १९९१-९२ या वर्षापेक्षा १९९२-९३ या वर्षात वडधान्य पिकाचे उत्पादन २० हजार मे. टनाने जास्त झाल्याचे आढळून येते. ते भागील वसुधिया ३९ टक्केपेक्षा जास्त झाले आहे. हरबरा या पिकाचे उत्पादन भागील वसुधिया कमी झाले. तथापि वडधान्य पिकाचे उत्पादनात ४२ टक्के उत्पादन हरबरा या पिकाचे होते. तर त्याखालोखाल तूर या पिकाचे उत्पादन ८ हजार मे. टन होते. ते रूग्ण वडधान्य पिकांच्या १५ टक्के होते.

संकरित व जाधिक उत्पन्न देणा-या पिकांच्या जाती :

३३. गहू, ज्वारी व बाजरी या पिकांखालील जाधिक उत्पन्न देणा-या व संकरित पिकाखालील क्षेत्रात ७८ टक्के वाढ झाल्याचे दिसून येते.



फळे व भाजीपाला :

३३. नाशिक जिल्हा प्राक्षांशरीता प्रांतिक अतून १९९२-९३ मध्ये सर्व प्रकारची फळे वातालाल क्षेत्र १८, ७४९ हेक्टर अतून यापैकी ६१ टक्के क्षेत्र प्राक्षांशरीताला आढे व ते भागील वजापेक्षा १५ टक्के जास्त आढे. नाशिक, निफाड, चांदवड, विंडोरी व तन्नर हे प्रांय तालुके प्राक्षांशरीता उत्पादनात अग्रेसर आढेत. तसेच जिल्ह्यात पेस्ये उत्पादन मोठ्या प्रमाणावर अतून तन्नर व नाशिक या तालुक्यातील पेसू प्रासधदक आढे. प्राक्षांशरीता, पेठे आलाखाल डाळांक उत्पादनात देखिल जिल्हा अग्रेसर आढे. पंथील डाळांक फार प्रांतिक आढे.

३५. भाजीपाला : नाशिक जिल्ह्यात सर्व प्रकारच्या भाजीपाल्याचे व प्रांयचे उत्पादन मोठ्या प्रमाणात घेण्यात येते. सदरील भाजीपाला जिल्ह्यातून मुंबई, तुरत, बलसाड व अहमदाबाद येथे पाठायला जाता. तर वदि संपूर्ण देशात व परदेशात पाठायले जातात. एकूण भाजीपाल्याखालील प्रांयचे क्षेत्र १९९२-९३ मध्ये ३८, ९४५ हेक्टर होते. ते भागील वजापेक्षा कमी होते. नाशिक, विंडोरी, निफाड या तीन तालुक्यात भाजीपाल्याचे फार मोठ्या प्रमाणावर उत्पादन घेण्यात येते.

रासायनिक खाद्ये वाटप :

३६. सन १९९२-९३ च्या १, ३९, ८४४ मे. टन रासायनिक खाद्याचा वाटपाच्या पुलनेत सन १९९३-९४ मध्ये १, ५३, ५४८ मे. टन रासायनिक खाद्ये वाटप करण्यात आले. त्यापैकी ५४ टक्के खाद्ये वाटप सहकारी संस्थांकडून व ४६ टक्के वाटप खाजगी संस्थांकडून करण्यात येते.

कृषि उत्पादनाची वाटप :

३७. जिल्ह्यात एकूण ९ कृषि उत्पन्न बाजार-समित्या व २ उप बाजारपेठा आढेत. बरील सर्व वाठकाणी पण्याच्या पाण्याची व्यवस्था, शेतक-यांच्या बैलगाड्या सोडण्याकरिता मोकळी जागा, बैलांना पण्याकारिता पाण्याची व्यवस्था इत्यादी आवश्यक सोयी उपलब्ध करन देण्यात आलेल्या आढेत.

३८. जिल्ह्यात सरकारी मालकीची एकूण २७ व भाड्याने घेतलेली ४ अशी ३१ ग्रांदाणे अतून त्यांची साठवण क्षमता १९, ६६० मे. टन आढे. मनभाड, येथे बळार महा-मंडळाची साठवणगृहे आढेत. महाराष्ट्र राज्य पणन संस्थांची जिल्ह्यात २८० साठवण-गृहे अतून त्यांची क्षमता ५४, ५३० मे. टन आढे. तर सहकारी संस्थांच्या मालकीची एकूण ५८, ७६० मे. टन क्षमतेची १६८ साठवणगृहे आढेत.

[५] जलसंवदन

३१. १९९२-९३ मधील ओलाताखाली निडवळ क्षेत्र १, २४, ४७१ हेक्टर होते. हे एकूण लागवडीखालील क्षेत्राच्या १४ टक्के होते. एकूण संवनाच्या साधनांपैकी ८९ टक्के

[संयोजनाधीन]

संयोजनाधीन पास्तूर झालेले असून उर्वरित ११ टक्के संयोजनाधीन पृष्ठभागीय संयोजनाद्वारे झालेले आहे. १९९२-९३ या वर्षात तिनकाड तालुक्यात सर्वात जास्त म्हणजे एकूण संयोजनाच्या २४ टक्के संयोजना देखील होते. तर सर्वात कमी संयोजनाखालील क्षेत्र पेट तालुक्यात होते.

तपकीनच्या जोडलेल्या क्षेत्र :

४०. १९९२-९३ मध्ये एकूण संयोजनाखालील क्षेत्रापैकी २० टक्के क्षेत्रात गहू, ६ टक्के क्षेत्रात ज्वारी, १५ टक्के क्षेत्रात ऊस, ५ टक्के क्षेत्रात हरबारा या प्रमुख पिकांखाली होते. तर फळे व भाजीपाला खाली ३२ टक्के क्षेत्र होते.

४१. जिल्ह्यात १३ मोठे प्रकल्प गंगापूर, वणकापूर, गिरणा, करंजवण, वाघाड, जोडरखेड, पालखेड, वारणा, पुणेगांव, तिसगांव, पुनंद, दरसवाडी व कडवा धरणे असून गातनी गोदावरी, भोजापूर, मोसम, हरणवारी, देळहर, जाळंदी, कश्यपी व नागप्रातापवा हे ८ मध्यम प्रकल्प आहेत. याद्वारे एकूण २४ अब्ज १,०६,०२९ हेक्टर क्षेत्र ओलाखाली होते. त्यापैकी १८ टक्के क्षेत्रात वारमाही पध्दे ठेण्यात आली.

[६] पशुसंवर्धन, पशुवैद्यकीय सेवा आणि दुग्धोत्पादन

४२. १९८७ मध्ये ठेण्यात आलेल्या पशुगणनेनुसार जिल्ह्यातील सर्व प्रकारांच्या जनावरांची संख्या १९.८५ लक्षा होती, तर १९८२ पशुगणनेनुसार १७.२९ लक्ष होती. एकूण पशुसंख्यापैकी गायी व बैल यांचे प्रमाण ४५.७७ टक्के होते, तर म्हशी व रेडे यांचे प्रमाण ८.६४ टक्के होते. शेळ्या व मेंढ्या यांचे प्रमाण ३८.९८ टक्के होते.

४३. १९८२ च्या पशुगणनेनुसार च्या तुलनेत एकूण पशुसंख्या संख्या १४.७७ टक्के वाढली होती, तर एकूण संवरात गायी व बैल यांची १२२.५६ टक्के वाढ झाली. संवरात गायी-बैलांचे एकूण बायी-बैलांची प्रमाण ६.०४ टक्के आहे.

४४. १९८७ मध्ये जिल्ह्यातील कुडकुडपालेन व्यवस्थापित १९८२ मधील पशुगणनेच्या तुलनेत नोक्या प्रमाणावर १७ टक्के वाढ झाली असून एकूण बॉवड्या व बंद्या यांची संख्या १४ लक्षा होती.

पशुसंयोजनाधीन उत्पादन :

४५. जिल्ह्यामध्ये एकूण जाधकृत कर्तलखाने १८ असून त्यामध्ये शेळ्या व मेंढ्या यांची प्रामुख्याने कर्तल केला जाते. १९९३-९४ मध्ये एकूण ९६,८३४ जनावरांची कर्तल केली गेली. त्यापैकी ७९ टक्के शेळ्या व मेंढ्या, ८ टक्के म्हशी व रेडे व १३ टक्के गायी-बैल यांची कर्तल केली गेली. शाशवाय ग्रामीण भागात ब-वाच प्रमाणात शेळ्या व मेंढ्यांची कर्तल केली जाते.

४६. १९९३-९४ मध्ये शासकीय दूध योजनेमार्फत १९,३५२ हजार लिटर दूध सकाळी करण्यात आले. त्यांची किंमत १९,२१२ लक्षा रुपये होती. जिल्ह्यात एकूण दोन

[ बीस ]

गावचाय दूध योजना नाशक व अणी येथे अतून जिल्ह्यात एकूण ५ दूध शीतकरण प्रकल्प आहेत.

प्रसूतीकरीय सेवा :

४७. १९९३-९४ मध्ये जिल्ह्यात १ प्रसूतीकरीय तज्ज्ञांनाक टाकावतिसालय, ४५ दवाखाने, १०१ प्रयुक्तोपचार केंद्रे, १८९ वृत्रिम रेतन केंद्रे होती. १९९३-९४ मध्ये ८, ६२, २२३ जनावरांवर उपचार करण्यात आले, तर ६७, २६७ जनावरांची वृत्रिमरतन गर्भधारणा करण्यात आली होती. वृत्रिम गर्भधारणेअर्गत जन्मात जलिल्या १९, ८७५ बातरांपैकी १७, ५७५ बातरे संकारत होती.

४८. १९९३-९४ मध्ये घटसर्प, फ-वा व इतर रोगाने ५२ गावांचे व म्हशी मृत्यूमुली पडल्याची नोंद झाली. तर न्युनोनिवा वा रोगाने ११ भेदवा व शेळवा दशावली दार

[ ७ ] मत्स्य व्यवसाय

४९. जिल्ह्यात १९९३-९४ मध्ये त्वाविध जातीच्या १३५ लक्ष रपये किंमतीच्या २२५० मे. टन माश्यांचे उत्पादन झाले. भांगील वर्जाच्या तुलनेत हे उत्पादन २५० मे. टनाने वाढले होते.

मत्स्य व्यवसाय विकास कार्यक्रम :

५०. जिल्ह्यात एकूण २५, ८९९ हेक्टर क्षेत्र मत्स्य व्यवसायासाठी अनुकूल आहे. जिल्ह्यात ७ मत्स्यबाज उत्पादन केंद्रे आहेत. या केंद्रांमध्ये १९९३-९४ मध्ये ५२ लक्ष मत्स्यबाजांची निर्माती करण्यात आली.

[ ८ ] विद्युतीकरण

नागरी व ग्रामीण विद्युतीकरण :

५१. ३१ मार्च ९४ अखेर जिल्ह्यातील सर्व शहरे व गावांचे विद्युतीकरण पूर्ण झाले आहे.

विद्युत पंपसेट्स :

५२. जिल्ह्यात जलासंयनाकारता दि. ३१.३.९४ पर्यन्त १, ५६, ४६२ विजेवर चालणारे पंपसेट्स होते. त्यापैकी सर्वाधिक तनफाड तालुक्यात २८, ४९० म्हणजे १८ टक्के होते, तर सर्वात कमी पेठ तालुक्यात फक्त ३३१ पंपसेट्स होते. कळवण ११२०४, कागलाण १९, ६५७, नांदगांव ७३९६, येवला १४, ०२०, सिन्नर १४, ८४०, नाशक १२, ०३८, इगतपुरी २०२४, दिंडोरी १०, ०६७, सुरगाणा ५४०, भालेगांव २१, १५१ व चांदवड १४, ७०४ पंपसेट्स होते.

बीजेए सापर :

५३. १९९३-९४ मध्ये १५, ७९३ लक्ष विलोवट तास बीजे वापरात आणली होती.

सालादीदी ३१.७१ टक्के वीजिया वापर उद्योगाकारता वरण्यात आला, तर उद्युती वापराकारता १०.९९ टक्के वीज वापरण्यात आली होती. वृत्तीकारता ३२.६७ टक्के वीजिया वापर वरण्यात आला. अजिअर विद्युत वापराकारता देण्यात आलेल्या एकूण वनेवगनवी संख्या ५,३५,२६२ होती. नागील वरठिया तुलनेत त्यात ३ टक्केवांनी वाढ झाली.

जाणानिर्भरता :

५१. जिल्ह्यात एकलहरे येथे एक औद्योगिक विद्युत प्रकल्प आहे. या प्रकल्पाची विद्युत निरभरता वरण्याची क्षमता ९१० मेगावॉट आहे.

[ ९ ] खान्जे आणि उद्योग

खान्जे :

५५. जिल्ह्यात मोठ्यावार सुधी प्रमुठ खान्जे उपलब्ध नाहीत. तथापि बांधकाम-या वगड, वाळू, मुळम, माती ही गौण खान्जे उपलब्ध आहेत.

उद्योग व औद्योगिक उताहत :

५६. जिल्ह्यात १९९३ अखेर एकूण १२६३ नोंदणी झालेल्या कारखान्यांपैकी ५० कारखाने बंद होते. कार्यान्वित १२१३ कारखान्यांमध्ये ६८, १४९ कामगार काम करीत होते. त्यापैकी १००० ते ४९९९, ५०० ते ९९९ व १०० ४९९ कामगार असलेल्या अनुक्रमे १०, ८, व ७४ कारखान्यात एकूण कामगारांपैकी अनुक्रमे २८, ७ व २२ टक्के कामगार काम करीत होते. ६०७ कारखाने २४० दिवसापेक्षा अधिक दिवस कार्यरत होते व त्यात काम करणारांची संख्या ९८ टक्के होती.

५७. नाशिक जिल्हा मुंबई व पुणे या शहरांपासून जवळ असल्याने व महाराष्ट्र शासनाचे धोरणानुसार मुंबई, पुणे व जाणे या शहरांची औद्योगिकरणाची सोभा पूर्ण झाल्याने नाशिक शहराला औद्योगिकरणाचे महत्त्व प्राप्त झाले आहे. या जिल्ह्यात नाशिक येथे सातपूर, अंबड, तिसनर, येवला व चालेगांव या शहरांमध्ये महाराष्ट्र राज्य औद्योगिक विकास महामंडळाने काही जामनीचे क्षेत्र औद्योगिकरणाकारिता विकासात घेतल्याने या जिल्ह्यातील औद्योगिकरणाला ग्रीध गती मिळाली आहे.

या जिल्ह्यात महत्त्वाचे म्हणजे ओझर येथील निगम विकासाचा कारखाना, नाशिकरोड येथे प्रतिभूती मुद्रणालय व शासकीय प्रेस, एकलहरे येथे औद्योगिक वीज वेंद्र, तसेच सातपूर, अंबड व अगतपुरी भागात भायको, इंडियन टूल्स, रॉयसन पेंट्स, तिसर टावर्स, गरवारे नॉयलॉन, ग्लॅसो कंपनी, माहेंद्रा आणि माहेंद्रा जीप कारखाना, प्रॉम्प्टन ग्रीव्हज, विहेआयपी, तपारिया टूल्स, सि.पी. टूल्स यासारखे २५ ते ३५ मोठे कारखाने नाशिक जिल्ह्यात कार्यान्वित आहेत.

लोडिंग :

५८. नाशिक शहर हे मुंबई-कलकत्ता, मुंबई-दिल्ली या शहरांना जोडणा-या प्रमुख ब्रॉडगेज रेल्वे मार्गावर आहे. दुसरा ब्रॉडगेज मार्ग मनमाड-पुणे रेल्वे मार्ग आहे. जवळ रेल्वेचा २३२ कि.मी. लांबीचा ब्रॉडगेज रेल्वेमार्ग जिल्ह्यातील इगतपुरी, नाशिक, तिनकाड, नांदगांव व येवला या तालुक्यांतून जातो. तसेच मनमाड ते हंजिकोवळे जवळ-या ब्रॉडगेज रेल्वेमार्गापैकी ४४ कि.मी. लांबीचा मार्ग नांदगांव व येवला तालुक्यांतून जातो. या जिल्ह्यात मनमाड हे रेल्वेचे जंक्शन स्थानक आहे.

रस्त्यांची लांबी :

५९. जिल्ह्यातील ग्रामीण भागात मार्च १४ अखेर १२, ८७० कि.मी. लांबीचे रस्ते होती. त्यापैकी ८०१५ कि.मी. [६२.११ टक्के] रस्त्यांच्या पृष्ठभागा डांबरांचा आहे. व राहिलेले ३७.०१ टक्के खडीचे व कच्चे रस्ते होते. जिल्ह्यात एकूण १५४६ कि.मी. लांबीचे कच्चे रस्ते होते.

प्रवासी वाहतूक :

६०. १९२३-२४ या वर्षात राज्य पारवहन मंडळाच्या ८०६ बसेस ४५, ९७१ कि.मी. लांबीच्या १६६५ मार्गाविरुद्ध वाहतूक करीत होत्या. प्रवासी वाहतूकीपासून १९२३-२४ या वर्षात राज्य पारवहन मंडळात ६७.३१ कोटी रुपये उत्पन्न मिळाले.

नोंदणी झालेली मोटार वाहने :

६१. मार्च १९२४ अखेर जिल्ह्यात नोंदणी झालेल्या वाहनांची संख्या १, ८२, ८७२ होती. ती मार्च २३ अखेर १, ६६, ३५४ इतकी होती. यात ९ टक्के वाट झाली. यात मोटारसायकली आणि स्कुटर्स या वाहनांच्या संख्येत मागील वर्षाच्या तुलनेत ८.८५ टक्क्यांनी वाढ झाली. मार्च २४ अखेर नोंदणी झालेल्या एकूण वाहनांपैकी मोटार-सायकल, स्कुटर्स ६९ टक्के, मोटारी, जीपगाड्या, स्टेशन वॅगन ८ टक्के, मालमोटारी ५ टक्के तर ट्रॅक्टर ६ टक्के होते.

६२. मार्च २४ अखेर माल वाहतूक करणा-या ९२०४ मोटारवाहनांची नोंदणी झाली होती. जिल्ह्यातील साठार वारखाच्यात उत्पादन होणारी साखर, बाजोपाला, द्राक्षे तनशानराळे लोखंडी व राताधानक उद्योग तसेच मालेगांव येथील पॉवरलूम उद्योग या उद्योगातील उत्पादनांत होणारी साधनसामुग्री महाराष्ट्र राज्य तसेच देशातील इतर राज्यांना पुरवण्यात येते. त्यामुळे नाशिक येथून फार मोठ्या प्रमाणात माल वाहतूक करणा-या मोटार वाहनांना वाहतूकीकरिता माल उपलब्ध असतो.

[ तेषीस ]

**डाक-उत्तार-खरे :**

६३. ३१ मार्च २४ अखेर जिल्ह्यातील ६२१ गावांना ६५६ डाक कार्यालयांद्वारे पोस्टाची सुविधा उपलब्ध होती, तर ६४ गावांना तार व रणवाची सुविधा उपलब्ध होती. जिल्ह्यात दर लाख लोकसंख्येला १७ डाक कार्यालये होती.

**दूरध्वनी :**

६४. मार्च २४ अखेर जिल्ह्यातील दूरध्वनी केंद्रांतर्गत ४०, २०६ दूरध्वनी कार्यरत होते. मागील वर्षाच्या तुलनेत त्यांत १० टक्के वाढ झाली.

**दूरदर्शन :**

६५. नाटिके येथे १७ ऑगस्ट १९८४ पासून दूरदर्शन प्रक्षेपण केंद्र चुरू झाले. त्यामुळे २० ल. मी. पारसरातील लोकांना दूरचित्रवाणीचा लाभ मिळतो. ग्रामस्थांना दूरदर्शनवरील कार्यक्रमांचा लाभ मिळण्याकरिता शासनाने ७९८ दूरदर्शन संघ ग्राम-पंचायतींना पुरावले होते.

[ ११ ] रोजगार

**रोजगार :**

६६. मार्च २३ अखेर जिल्ह्यात छाजगी आणि सार्वजनिक क्षेत्रात काम करणा-यांची संख्या १, ६५, ४५४ होती. त्यामध्ये ०.३७ टक्के घट होऊन मार्च २४ अखेर कर्मचा-यांची संख्या १, ६४, ८३९ झाली. त्यापैकी सार्वजनिक क्षेत्रात १, ०३, ८६०

[ ६३ टक्के ] व उर्वरित ६०, ९७९ [ ३७ टक्के ] कामगार क्षेत्रात होते.

६७. सार्वजनिक क्षेत्रात सर्वाधिक वस्तू निर्माण वा उद्योगात ३८.२८ टक्के कर्मचारी गुंतले होते. सामूहिक, सामाजिक आणि व्यक्तिगत सेवा ३६.७४ टक्के, पारवहन, गोदासे दळणवळण सेवा ७.६२ टक्के, वीज निर्मिती, गॅस, पाणी सेवा ४.२७ टक्के व बांधकाम उद्योगात ४.३५ टक्के आणि उर्वरित ८.७४ टक्के इतर उद्योगात गुंतले होते.

६८. छाजगी क्षेत्रातील ६०, ९७९ कर्मचा-यांपैकी वस्तू निर्माण उद्योगात ६६.५९ टक्के, सामूहिक, सामाजिक आणि व्यक्तिगत सेवा २५.३८ टक्के तर उर्वरित ८.०३ टक्के इतर उद्योगात कार्यरित होते.

**रोजगार आणि विनमय :**

६९. नाटिके जिल्ह्यात मुख्यालयाच्या ठिकाणी एक रोजगार विनमय केंद्र आहे. तसेच नोकरी लागणा-या उमेदवारांची नावे नोंदवण्याकरिता विनमय केंद्राचे फिरती पथक ठरावक कालावधीचे अंतराने प्रत्येक तालुक्याच्या ठिकाणी फिरती करते.

३१ डिसेंबर २३ अखेर नोकरी मिळविण्याकरिता १, १८, ८१७ उमेदवारांची नावे

घटावर होती. तिथी दोस्तुतः रूप उमेदवारोंकी संख्या ६३३ [०.७८ टक्के] उमेदवारोंना नौकरी मिळाली. त्यापैकी ७१.८२ टक्के उमेदवारोंना तर्फेकायक रकम तर २८.१८ टक्के उमेदवारोंना जागीर देखात नौकरी मिळाली. नौकरी मिळालेखा- पैकी ३८.९० टक्के उमेदवार अनुसूचित जाती-जमातीये होते. १९९३ मध्ये १५९८ तरफाम्बा जागा जाहीर होत्या. त्यापैकी ९३३ जागांवर उमेदवारोंची नेमणूक करण्यात आली होती.

रोजगार हमी योजना :

७०. १९९३-९४ मध्ये ३९६२ रोजगार हमी कामावर ८३०.२२ लक्ष रुपये खर्च करून २४.४५ लक्ष अनुसूचित विवत रोजगार उपलब्ध करून देण्यात आला होता.

मजुरांची सरासरी दैनिक मिळवत :

७१. १९९३ मध्ये तुतार आणि लोहार या कुशल कामगारांना प्रत्येकी सरासरी ४० रुपये मजुरी मिळत होती. शेतावर काम करणा-या पुस्त मजुराला ३० रुपये तर स्त्री मजुराला २५ रुपये मजुरी मिळत होती.

[१२] आर्थिक गणना १९९०

७२. नाशिक जिल्ह्यात १९९० मध्ये आर्थिक गणना घेण्यात आली होती.

बिगर कृषि आस्थापना :

७३. नाशिक जिल्ह्यात १,०१,३३३ बिगर कृषि उद्योग होते. त्यापैकी ४६ टक्के उद्योग ग्रामीण भागात तर ५४ टक्के उद्योग नागरी भागात होते. एकूण उद्योगांच्या ५.४० टक्के आस्थापनेचे मालक अनुसूचित जातीये तर ४.०५ टक्के आस्थापनेचे मालक अनुसूचित जमातीये होते. एकूण आस्थापनापैकी ११.४७ टक्के आस्थापना उच्चर विरहीत जागेत बांधिल्लत होण्या, तर एकूण आस्थापनापैकी ७५.०१ टक्के आस्थापनांमध्ये उत्पन्नासाठी वीजेचा वापर करण्यात येत होता.

कामगार :

७४. बिगरकृषि आस्थापनांमध्ये एकूण ३.५२ लक्ष कामगार काम करीत होते. त्यापैकी ३३ टक्के कामगार ग्रामीण भागात तर ६७ टक्के कामगार नागरी भागात काम करीत होते. एकूण कामगारांपैकी वेतनावर काम करणारे कामगार ६३ टक्के होते. जिल्ह्यातील प्रत्येक आस्थापनेत सरासरी ९ कामगार काम करीत होते. तर ग्रामीण व नागरी भागातील आस्थापनेकीरता हेच प्रमाण अनुक्रमे २ व ११ होते.

उद्योगदत्तानुसार वर्गीकरण :

७५. जिल्ह्यातील एकूण ३८,५१३ बिगर कृषि आस्थापनांपैकी उत्पादन व पुस्तती क्षेत्रे २१ टक्के, घाऊक व तिकटोळ व्यापारात १८ टक्के आणि साप्ताहिक

[पंचमीस]

व औद्योगिक क्षेत्र ११ टक्के तर उर्वरित २० टक्के उत्तर जास्थायना होता.

सहकार क्षेत्रातील जास्थायना :

७६. रूण बिकर वृद्धि जास्थायनापैकी २.०५ टक्के [२०३८] जास्थायना सहकार क्षेत्रात होता. त्यापैकी ६४ टक्के जास्थायना ग्रामीण भागात होता. रूण जास्थायनापैकी केवळ ५ टक्के जास्थायना विशेषर जालणा-या होता. रूण वानगारापैकी सहकार क्षेत्रातील जास्थायनामध्ये २.०६ टक्के वानगार होते.

[१२] सहकार

सहकारी संस्था :

७७. ३१ मार्च १४ रोजी जिल्ह्यात सर्व प्रकारचा ७०३८ सहकारी संस्था होता. या संस्थांच्या १४.१९ लक्ष सभासदांनी १४,२६८ लक्ष स्वयंचि भाग भांडवल भरणा केले होते. रूण संस्थापैकी १,७५७ पतसंस्था होता. रूण पतसंस्थापैकी ५६ टक्के वृद्धि पतसंस्था तर ४४ टक्के उत्तर उर्वरित पतसंस्था होता.

सभासद :

७८. ३१ मार्च १४ अखेर जिल्ह्यातील सर्व सहकारी संस्थांचे १४.१९ लक्ष सभासद होते. त्यापैकी ३० टक्के सभासद वृद्धि पतसंस्थांचे तर ३९ टक्के सभासद बिकर वृद्धि पतसंस्थांचे होते. ११ टक्के सभासद उत्पादक संस्थांचे होते. तर उर्वरित २० टक्के सभासद उत्तर संस्थांचे होते.

बँकांच्या शाखा :

७९. सन १९२३-२४ या वर्षात जिल्ह्यात राष्ट्रीय व बिकर राष्ट्रीयकृत अशा २१६ बँका उघडल्या. याद्वारे जिल्ह्यात बँके सुविधा उपलब्ध केस देण्यात आल्या होता. त्या बँका महाराष्ट्र बँके-६५ शाखा, स्टेट बँके ऑफ इंडिया-२६ शाखा, सेंट्रल बँके ऑफ इंडिया-९ शाखा, युनियन बँके-७ शाखा, इंडिया व पंजाब नॅशनल बँके-५ शाखा व सिंडिकेट बँके-६ शाखा असे जसून उत्तर सर्व राष्ट्रीयकृत बँकांच्या शाखा देखील जिल्ह्यात आहेत. महाराष्ट्र बँके जिल्ह्याची अग्रणी बँके आहे. जिल्ह्यात १९२३-२४ या वर्षात २१६ सहकारी बँकांच्या शाखा कार्यान्वित होता.

उंची व वज्रि प्रमाण :

८०. जिल्ह्यातील सर्व वर्गीकृत बँकामध्ये ३१ मार्च १४ अखेर ६८,२६५ लक्ष स्वयंचि उंची होता, तर त्यापैकी ३८,८४८ लक्ष स्वयंचि वर्ज अवतरण करण्यात आले. म्हणजेच वर्गीकृत बँकांच्या उंचीपैकी ५७ टक्के राशी वर्ज म्हणून अवतरित करण्यात आली होती.



[सञ्जीव]

[१४] विमती

विमती :

८२. प्रसूत जात्रे वस्तुंच्या १९९३ या वर्षातील प्राति किलो विमती पुढीवप्रमाणे होत्या. मध्यम प्रतीया तांदूळ ७.९९ रु., गहू ५.१० रु., ज्वारी ३.१५ रु., हरदा डाळ १५.२३ रु., पूरडाळ १६.९३ रु., नूगेडाळ १६.७३ रु., तांदूर ११.०८ रु., गुळ रु., सुईय तेल ३४.३० रु., प्रोकडये नासि ४८.३१ रु., यवाही महत्वाच्या अन्नाच्या वस्तुंच्या विमती पुढीलप्रमाणे होत्या. राबिल २.५० रु. प्राति, लटर, तावणावा ५०० क्वार. २०.४९ रु., पनाना तगारेण ४.८३ रु., विडी २५ नग २.२४ रुपये.

प्रादेशिक विमतीचे निर्देशांक :

८२. १९८२ हे पानासून वर्ष धरून एप्रिल ९३ ते मार्च ९४ पर्यन्तच्या १२ महिन्यातील मासिक या वेळीतील वानगाराकारता ग्राह्य विमतीचा सर्वसाधारण सरासरी निर्देशांक २७७ होता. मार्च मध्येही सर्वाधिक म्हणजे २८४ होता.

[१५] शिक्षण सुविधा

शाळा व महाविद्यालये :

८३. १९९१-९२ मध्ये जिल्ह्यात स्कूला २,९७७ प्राथमिक शाळा, ३४१ माध्यमिक शाळा ८७ उच्च माध्यमिक शाळा होत्या. १९९१ च्या लोकसंख्येनुसार दर लोकसंख्येमागे जिल्ह्यात प्राथमिक शाळा आणि उच्चम शाळांची संख्या ११४ होती. तर राज्याकारता हे प्रमाण ११० होते. प्राथमिक व माध्यमिक शाळांमध्ये स्कूल ९.०० लक्ष विद्यार्थ्यांपैकी ४३.३६ टक्के मुली होत्या. प्राथमिक, माध्यमिक व उच्च माध्यमिक स्कूल तळापैकी ९.८७ टक्के अनुसूचित जातीचे तर १७ टक्के अनुसूचित जमातीचे विद्यार्थी होते.

८४. माध्यमिक शाळा व कॉलेज महाविद्यालये ८ ते १० व ११ ते १२ या वर्गात स्कूल १,८०, ४२२ विद्यार्थी शिक्षण घेत होते. त्यामध्ये ३६.८० टक्के मुली होत्या. अनुसूचित जातीचे विद्यार्थी ९.६१ टक्के तसेच अनुसूचित जमातीचे देखील ९.२१ टक्के विद्यार्थी होते.

८५. १९९१-९२ मध्ये जिल्ह्यातील २६ कला, विज्ञान आणि वाणिज्य महाविद्यालयात ५४,९८० विद्यार्थी शिक्षण घेत होते. त्यापैकी २८.३१ टक्के मुली होत्या. याशिवाय दोन अभियांत्रिकी व ४ तंत्रज्ञानक्षेत्र शिक्षण महाविद्यालये तसेच एक मुक्त विद्यापीठ या जिल्ह्यात आहे.

८६. १९९३-९४ मध्ये या वर्षात प्राटि साक्षरता कार्यक्रमांतर्गत जिल्ह्यातील ३००

[सत्तावीस]

प्रौढ शिक्षण क्षेत्रांमध्ये १,००० प्रौढांना शिक्षण देण्यात आले. शिक्षणाकारता वाढून झालेल्या प्रौढांपैकी २८ टक्के पुरुष व ६२ टक्के स्त्रीया होत्या.

[१६] आरोग्य सेवा.

८७. १९२३ जखरे जिल्ह्यात सार्वजनिक व अर्थसहाय्यत संस्थांचे एकूण ५७ रुग्णालये, ११३ दवाखाने, ८२ प्रसूतीगृहे, ११ प्राथमिक आरोग्य केंद्रे होती. शरीर संस्थांमध्ये ५,५५७ आटांची व्यवस्था होती. त्यापैकी २,२८८ आटा स्त्रीयांसाठी होत्या. मागील वर्षाच्या तुलनेत डॉक्टरांच्या संख्येत ११२ ने वाढ होऊन डॉक्टरांची संख्या ७२६ झाली. १९२३ मध्ये १ लाख १२ हजार जातिरुग्णांवर उपचार करण्यात आले. पाहिले रुग्ण म्हणून उपचार केलेले एकूण २५ ला रुग्ण होते.

जनम-मृत्यूचे प्रमाण :

८८. १९२१ मध्ये जिल्ह्यात एकूण २४,४४३ जन्म नोंदवले गेले. दर हजार लोकसंख्ये-मागे नोंदवलेले जन्माचे प्रमाण २४ होते. त्याच वर्षी मृत्यूच्या नोंदीची संख्या २३,७२५ होती. मृत्यूचे प्रमाण हजार लोकसंख्येमागे ६ होते. नोंदवलेल्या एकूण मृत्यूंपैकी बालमृत्यू केवळ १ टक्के होते.

कुटुंब कल्याण परिषद :

८९. जिल्ह्यात १९२३-२४ या वर्षापर्यन्त ११६ कुटुंब नियोजनाची केंद्रे होती. त्यापैकी २२ केंद्रे ग्रामीण भागात होती. १९२३-२४ मध्ये ३६,८९१ व्यक्तींवर विजीकरणाची शस्त्रक्रिया करण्यात आली. शिवाय २४,१५३ स्त्रिया लूप पध्दतीचा वापर करीत असल्याचे आढळले.

पण्याच्या पाण्याचा पुरवठा :

९०. जिल्ह्यातील एकूण १८१८ गावांपैकी जवळजवळ ८९ टक्के गावांत दारमाही पुरेसे पाणी उपलब्ध होते. राहिलेल्या १२६ गावांपैकी १२० गावांना टँकरने तर २ गावांना बैलगाडीने पाणी पुरवठा करण्यात आल्याचे आढळले. उर्वरित गावे महानगरपालिका, नाशिकमध्ये समाविष्ट आहेत.

[१७] कुटुंब धंद्याचे कल्याण

९१. १९२३ मध्ये पूर्ण झालेल्या पाहणीनुसार जिल्ह्यात १.५१ लाख कुटुंबे दारिद्र्य रेखेखाली होते. दारिद्र्य रेखेखालील कुटुंबे जिल्ह्यातील एकूण कुटुंबांच्या ३० टक्के होती. १९२३ जखरेपर्यन्त दारिद्र्य रेखेखालील कुटुंबांपैकी ५९ टक्के कुटुंबांना लाभ देण्यात आला. १९२३-२४ मध्ये २२३७ कुटुंबांना योजनेअंतर्गत प्रथमच लाभ देण्यात आला.

[अंश १०]

स्वात्मिक आदिवासी विकास कार्यक्रम :

२२. १९२१ चा जनगणना अस्थावी आकडेवारीनुसार जिल्हाच्या एकूण लोकसंख्ये-  
पैकी २३.५३ टक्के लोकसंख्या अनुसूचित जातीची आहे. यासाठी नाशिक जिल्ह्यात  
एक नाशिक जिल्हापुरी कळवण येथे आदिवासी विकास प्रकल्प आहे. यात नाशिक  
पेठ, तांडोरा, अगतपुरी, कळवण, सुरगाणा व त्यासल व तालुक्यांचा समावेश आहे.  
समाजाच्या मुलभूत आदिवासी समाज भागासलेला असल्यामुळे त्यांच्या उत्कर्षाकरिता  
स्वात्मिक आदिवासी विकास कार्यक्रमांतर्गत विविध योजना राबवण्यात येतात. या  
योजनेवर १९२३-२४ मध्ये एकूण १७०६.१३ लक्षा रुपये खर्च करण्यात आले होते.

अवधी प्रकल्प कार्यक्रम :

२३. जिल्ह्यातील महिवाच्या केंद्र सरकार पुरस्कृत कार्यक्रमांपैकी एक महिवाच्या  
कार्यक्रम म्हणजे अवधी प्रकल्प देखी कार्यक्रम होय. हा कार्यक्रम जिल्ह्यातील एकूण १३  
तालुक्यांपैकी १० व सुरगाणा तालुका सोडून उरलेल्या ११ तालुक्यात राबविला जातो.  
या कार्यक्रमांतर्गत शेती विकास, पशुसंवर्धन, जलाशयन, वनीकरण, सामाजिक वनीकरण  
वैरण विकास व भूमि व्यवस्था योजना राबविल्या जातात. अगतपुरी तालुक्यात हा  
कार्यक्रम महाराष्ट्र शासनामार्फत १०० टक्के खर्च व इतर १० तालुक्यात ५० टक्के खर्च  
केंद्र सरकार व ५० टक्के खर्च राज्य सरकारतर्फे करण्यात येतो. १९२३-२४ चा व्षात्  
या योजनेअंतर्गत जिल्ह्यात एकूण २०४.६७ लक्षा रुपये खर्च करण्यात आले.

[१८] संकीर्ण

जिल्हा पारखे :

२४. १९२३-२४ चा व्षात् जिल्हा पारखेचे उत्पन्न १५, ६२० लक्षा रुपये होते. त्या-  
पैकी शासकीय अनुदाने ५७ टक्के, कर्ज व ठेवी ३५ टक्के तर स्वानामित उत्पन्न फक्त  
१ टक्के होते. याच व्षात् जिल्हा पारखेचा एकूण खर्च १४, ४२० लक्षा रुपये होता.  
त्यापैकी ६२ टक्के रक्कम विविध विकास कामांवर खर्च झाली होती.

नगरपारखे :

२५. जिल्ह्यात एकूण १ महानगरपालिका, २ नगरपारखे व १ कटक मंडळ असून  
१९२३-२४ मध्ये सवधि एकूण उत्पन्न १२, ७७२ लक्षा रुपये होते. एकूण उत्पन्नापैकी  
करांपासून ९० टक्के, शासनापासून मिळालेली अनुदाने ८ टक्के आणि इतर मातमत्तेपासून  
मिळालेले उत्पन्न २ टक्के होते. तर याच वर्षी यांचा सवधि खर्च १०, ४५२ लक्षा रुपये  
होता. एकूण खर्चापैकी २६ टक्के रक्कम सार्वजनिक आरोग्य व सोयीकारता खर्च  
करण्यात आली. शिक्षणाकरिता ६ टक्के, सार्वजनिक बांधकामाकरिता १० टक्के  
सामान्य प्रशासन आणि इतर सुल्लोया खर्च ९ टक्के तर इतर उर्वरित ४२ टक्के खर्च

[स्वोपलोभ]

१९९२-९३ मध्ये झाला होता.

गुन्हेपार्यादिते :

१७. १९९३-९४ मध्ये एकूण १३१३ गुन्हेपार्यादिते होत्या. त्यांचे उत्पन्न व खर्च अनुक्रमे ३४५.५३ लाख रुपये व ५५९.२५ लाख रुपये होते. नागरील वार्डच्या तुलनेत गुन्हेपार्यादित्या उत्पन्नामध्ये ५७ टक्के वाढ झाली व खर्च १९.९७ टक्क्यांनी वाढला. पोलीस व गुन्हेगारी :

१८. १९९३-९४ मध्ये जिल्ह्यात एकूण ४० पोलीस ठाणे, २४ जोट पोस्ट व लॉकअप ४९ होती. नागरील वार्डच्या तुलनेत १९९३-९४ मध्ये जिल्ह्यातील पोलीस ठाण्यांत संख्येने तेथे उच्च अधिकाऱ्यांच्या संख्येत वाढ करण्यात आली. नागरील वार्डच्या तुलनेत खर्च ०.४९ टक्के वाढ होऊन एकूण खर्च १८१९ लाख रुपये झाला.

१९. १९९३ मध्ये सर्व प्रकारचे २०,८८६ गुन्हे घडले होते, तर १९९३ मध्ये गुन्हेपार्यादिते प्रमाण घटले असून गुन्हेपार्यादिते संख्या १९,४३६ झाली. स्थानिक कायदाशाहील वंदनपात्र गुन्हे १९९३ मध्ये १३,०९२ होते, तर नागरील वार्डच्या तुलनेत १९९३ या वर्षी वंदनपात्र गुन्हेपार्यादिते प्रमाण घटले असून वंदनपात्र गुन्हेपार्यादिते संख्या १२,४२६ झाली. आरक्षणधर गुन्हे :

१७७. जिल्ह्यात नाशिक महानगरपालिका, नाशिक नगरपालिका, देवगली कटक मंडळ, देवगली, मनमाड व तिसर नगरपालिकांमध्ये आरक्षणधर दल आहेत.

मुनीरंजन :

१७१. जिल्ह्यात कायमस्वरूपी जाण फिरती चित्रपटगृहे अनुक्रमे ३१ व १९ असून जासन अन्ती एकूण अनुक्रमे २७,९७७ व ५,५८१ आहे. कायमस्वरूपी चित्रपटगृहे, तुराणी चित्रपटगृहे, सरदारमान्य व्ही.डी.ओ. के.रे, तसेच केबल व स्टार टी.व्ही. घासून १९९३-९४ या वर्षी ३५८.५० लाख रुपये परमणूक करापोटी मिळाले.

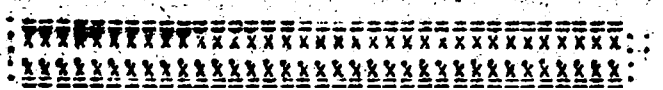

तक्ता क्रमांक : १.१ :

जिल्हा : नाशिक

१९९१ च्या जनगणनेनुसार क्षेत्रफळ, घरे, लोकसंख्या

अ. क्र.	जिल्हा/ तालुका	एकूण गांभीण नागरी	क्षेत्र चौ. कि. मीटर मध्ये [१९८१] जनगणना	दर चौ. कि. मीटर मध्ये लोकसंख्या	गावांची संख्या		शहरांची संख्या	वापरातील निवास घरांची संख्या ["०००"]	कुटुंबांची संख्या ["०००"]	लोकसंख्या [हजारात]		
					वसती असलेली	ओसाड				एकूण	पुरुष	स्त्रिया
१	२	३	४	५	६	७	८	९	१०	११	१२	१३
	जिल्हा-	एकूण	१५५३०.०	२४८	१८१४	४	१७	६६२	७००	३८५१	१९८५	१८६६
		गांभीण	१५१८५.६	१६३	१८१४	४	—	४१९	४३४	२४८२	१२७०	१२१२
		नागरी	३४४.४	३९४५	—	—	१७	२४३	२६६	१३६९	७१५	६५४
१]	नाशिक	एकूण	१२६६.५	७०७	११९	—	५	१७०	१८९	८९५	४७१	४२४
		गांभीण	१०८९.४	१४९	११९	—	—	२६	२६	१६२	८३	७९
		नागरी	१७७.१	४११९	—	—	५	१४४	१६३	७३३	३८८	३४५
२]	पेठ	एकूण	९३४.०	१३७	१७२	—	—	२३	२३	१२८	६४	६४
		गांभीण	९३४.०	१३७	१७२	—	—	२३	२३	१२८	६४	६४
		नागरी	—	—	—	—	—	—	—	—	—	—
३]	दिंडोरी	एकूण	१३२३.२	१५७	१४३	—	—	३४	३५	२०८	१०६	१०२
		गांभीण	१३२३.२	१५७	१४३	—	—	३४	३५	२०८	१०६	१०२
		नागरी	—	—	—	—	—	—	—	—	—	—
४]	सुरगाणा	एकूण	८३७.६	१३०	१७६	—	—	२२	२२	१०९	५५	५४
		गांभीण	८३७.६	१३०	१७६	—	—	२२	२२	१०९	५५	५४
		नागरी	—	—	—	—	—	—	—	—	—	—
५]	कळवण	एकूण	११९४.८	१६७	१७३	—	—	३३	३४	१९९	१०१	९८
		गांभीण	११९४.८	१६७	१७३	—	—	३३	३४	१९९	१०१	९८
		नागरी	—	—	—	—	—	—	—	—	—	—
६]	बागलाण	एकूण	१६१६.२	१८३	१६५	३	१	५०	५२	२९६	१५२	१४४
		गांभीण	१६१४.५	१६७	१६५	३	१	४५	४७	२६९	१३८	१३१
		नागरी	१.७	१५८८२	—	—	१	५	५	२७	१४	१३
७]	मालेगांव	एकूण	१९३७.७	३४७	१५०	—	२	१०४	१११	६७२	३४४	३२८
		गांभीण	१९१०.९	१६६	१५०	—	—	५६	६०	३१७	१६३	१५४
		नागरी	२६.७	१३२९६	—	—	२	४८	५१	३५५	१८१	१७४

जिल्हा : नाशिक

तक्ता क्रमांक : १.१ : पुढे चालू...

		१	२	३	४	५	६	७	८	९	१०	११	१२	१३
८] चांदवड	एकूण	२५८.०	१७२	१११	-	१	२८	३०	१६५	८५	८०			
	गांभीण	२२१.०	१६३	१११	-	-	२५	२७	१५०	७७	७३			
	नागरी	३७.०	९५	-	-	१	३	३	१५	८	७			
९] सांगव	एकूण	१०२१.२	१८६	८८	-	२	३७	३७	२०३	१०४	९९			
	गांभीण	१०५२.३	११४	८८	-	-	२३	२२	१२१	६२	५९			
	नागरी	३२.६	२५१५	-	-	२	१५	१५	८२	४२	४०			
१०] येवला	एकूण	१०६०.३	१७७	१२२	-	१	३२	३२	१८८	९७	९९			
	गांभीण	१०५४.८	१४५	१२२	-	-	२६	२६	१५३	७९	७४			
	नागरी	५.५	६३६४	-	-	१	६	६	३५	१८	१७			
११] निफाड	एकूण	१०५२.३	३३२	१३४	-	२	५६	६२	३५७	१८५	१७२			
	गांभीण	१००४.२	२९२	१३४	-	-	४५	५०	३००	१५५	१४५			
	नागरी	४८.१	११८५	-	-	२	११	१२	५७	३०	२७			
१२] तिनर	एकूण	१३४०.१	१७१	१२९	१	१	३९	३९	२२९	११८	१११			
	गांभीण	१३३४.८	१५१	१२९	१	-	३४	३४	२०२	१०४	९८			
	नागरी	५.३	५०२४	-	-	१	५	५	२७	१४	१३			
१३] इगतपुरी	एकूण	१०२१.०	१९८	१३२	-	२	३३	३५	२०२	१०३	९९			
	गांभीण	१०१०.६	१६२	१३२	-	-	२७	२८	१६४	८३	८९			
	नागरी	१०.४	३६५४	-	-	२	६	७	३८	२०	१८			

टीप :- १] आकडे पूर्णांकित दिल्याने बेरजा जुळणार नाहीत.

२] स्तंभ क्रमांक ४ [क्षेत्र चौ. कि.मी.] मधील आकडेवारी

सन १९८१ च्या जनगणनेनुसार आहे.

आधार :- १९९१ जनगणना प्रकाशन.

तक्ता क्रमांक : १.३ :

जिल्हा : नाशिक

१९५१ पासूनचा लोकसंख्येमधील दशवार्षिक फरक

[लोकसंख्या हजारत]

अ.क्र.	जिल्हा/तालुका	वर्ग	एकूण व्यक्ती		पुरुष		स्त्रिया		दर चौ.कि.मी. मधील लोकसंख्या	दशवार्षिक फरकाची टक्केवारी						
			एकूण	ग्रामीण : नागरी	एकूण	ग्रामीण : नागरी	एकूण	ग्रामीण : नागरी		एकूण	ग्रामीण	नागरी				
१	२	३	४	५	६	७	८	९	१०	११	१२	१३	१४	१५	१६	
जिल्हा :-			१९९१	२८५१	२४८२	१३६२	१९८५	१२७०	७१५	१८६६	१२१२	६५४	२४८	२८.७०	२०.२५	४७.५२
			१९८१	२९९२	२०६४	१२२८	१५५५	१०५२	४९९	१४५७	१०१०	४३७	२६.२८	२२.०५	३६.८०	
			१९७१	२३६९	१६९१	६७८	१२२१	८६५	३५६	११४८	८२६	३२२	२७.७०	२२.४२	४२.८५	
			१९६१	१८५५	१३८०	४७५	९५४	७००	२५३	९०२	६८०	२२२	१९.७५	३०.२२	२८.३२	
			१९५१	१४३०	१०४०	३७०	७३१	५१७	१९४	५२३	७२३	१७६	-	-	-	
१]	नाशिक		१९९१	८९५	१६२	७३३	४७१	८३	३८८	४२४	७९	३४५	७०७	१७३.७०	[-]८.४८	६२.८८
			१९८१	३२७	१७७	४५०	३३६	९१	२०५	२२१	८६	२०५	४७.६२	२०.०८	६२.२७	
			१९७१	४२५	१४७	२७७	२२७	७२	१४८	१९८	६२	१२९	३३.५	३७.९१	२५.७५	
			१९६१	३२७	१०७	२२०	१७५	५४	१२०	१५३	५२	१००	२४.१	२८.८१	३६.८७	
			१९५१	२५४	९३	१६१	१३४	४७	८७	१२९	४६	७४	१८७	-	-	
२]	पेठ		१९९१	१२८	१२८	-	६४	६४	-	६४	६४	-	३७	२९.२९	२९.२९	-
			१९८१	९२	९२	-	५०	५०	-	४९	४९	-	१०.६	२०.१३	२०.१३	-
			१९७१	८२	८२	-	४२	४२	-	४०	४०	-	८८	२०.३९	२०.३९	-
			१९६१	६८	६८	-	३५	३५	-	३३	३३	-	७.७	२२.०६	२२.०६	-
			१९५१	५२	५२	-	२७	२७	-	२५	२५	-	५९	-	-	
३]	दिंडोरी		१९९१	२०८	२०८	-	१०६	१०६	-	१०२	१०२	-	१.५७	२६.८२	२६.८२	-
			१९८१	१६४	१६४	-	८३	८३	-	८१	८१	-	१.२४	१९.७६	२५.७७	-
			१९७१	१३७	१३७	-	७०	७०	-	६७	६७	-	१.०३	२२.१०	२२.१०	-
			१९६१	११२	११२	-	५७	५७	-	५६	५६	-	८.७	२८.३६	२८.३६	-
			१९५१	८७	८७	-	४४	४४	-	४३	४३	-	६८	-	-	
४]	सुरगाणा		१९९१	१०९	१०९	-	५५	५५	-	५४	५४	-	१.२०	३१.३२	३१.३२	-
			१९८१	८३	८३	-	४२	४२	-	४१	४१	-	९९	१८.८२	१८.८२	-
			१९७१	७०	७०	-	३६	३६	-	३४	३४	-	८३	१९.६९	१९.६९	-
			१९६१	५८	५८	-	३०	३०	-	३४	३४	-	७१	३२.९१	३२.९१	-
			१९५१	४४	४४	-	२३	२३	-	२१	२१	-	६३	-	-	

जिल्हा : नाशिक

तक्ता क्रमांक : १.२ : पुढे चालू...

	१	२	३	४	५	६	७	८	९	१०	११	१२	१३	१४	१६
५] कळवण	१९९१	१९९	१९९	—	१०१	१०१	—	९८	९८	—	१६७	२७.५६	२७.५६	—	
	१९८१	१५६	१५६	—	७९	७९	—	७७	७७	—	१३१	२५.५४	२५.५४	—	
	१९७१	१२४	१२४	—	६४	६४	—	६१	६१	—	१०४	२४.८४	२४.८४	—	
	१९६१	१००	१००	—	५१	५१	—	४९	४९	—	८९	२२.७८	२२.७८	१००.००[-]	
	१९५१	७५	७५	—	३८	३८	—	३७	३७	—	६७	—	—	—	—
६] बकमलाण	१९९१	२९६	२९९	२७	१५२	१३८	१४	१४४	१३१	१३	१८३	२१.८१	२०.६२	२८.५७	
	१९८१	२४३	२२३	२१	१२५	११४	११	११९	१०९	१०	१५१	२३.४६	२३.३६	२४.५३	
	१९७१	१९७	१८०	१७	१०१	९२	९	९६	८८	८	१२२	२८.४३	२८.८६	३३.६९	
	१९६१	१५३	१४१	१३	७८	७१	७	७६	७०	६	८४	२७.९१	२७.९१	३८.४८[-]	
	१९५१	१२०	१००	२०	६१	५०	१०	५९	४९	१०	७३	—	—	—	—
७] मालेगांव	१९९१	६७२	३१७	३५५	३४४	१६३	१८१	३२८	१५४	१७४	३४७	२९.९८	२२.८६	३७.०६	
	१९८१	५१७	२५८	२५९	२६५	१३२	१३३	३५२	१०६	१२६	२६७	३१.३९	१६.०२	२७.३६	
	१९७१	४२६	२२३	२०४	२२०	११४	१०६	२०७	१०८	९८	२२०	३३.१६	२२.८३	५४.४९	
	१९६१	३१३	१८१	१३२	१६२	९२	७०	१५१	८९	६२	१६०	४८.८०	२२.५७	१००.८३	
	१९५१	२१०	१४८	६३	१०७	७५	३२	१०३	७३	३०	१०७	—	—	—	—
८] चांदवड	१९९१	१६५	१५०	१५	८५	७७	८	८०	७३	७	१७२	२४.०६	२१.९५	५०.००	
	१९८१	१३३	१२३	१०	६८	६३	५	६५	६०	५	१३९	१३.५०	१३.५३	१३.१६	
	१९७१	११७	१०८	९	६०	५५	५	५८	५३	४	१२१	२१.०५	२०.९६	२२.१२	
	१९६१	९७	९०	७	४९	४६	४	४८	४४	३	१०१	२७.८८	४५.२९[-]	४८.७२	
	१९५१	७६	६२	१४	३९	३१	७	३७	३०	७	७९	—	—	—	—
९] नांदगांव	१९९१	२०३	१२१	८२	१०४	६२	४२	९९	५९	४०	१८६	२०.११	२१.००	१८.८४	
	१९८१	१६९	१००	६९	८७	५१	३६	८२	४९	३४	१५६	१५.७९	२०.३४	९.७८	
	१९७१	१४६	८३	६३	७५	४२	३३	७१	४१	३०	१३४	२०.७३	८.६९	४१.४३	
	१९६१	१२१	७७	४५	६२	३९	२३	५९	३८	२१	१०८	२७.४१	१३.५०	६१.३९	
	१९५१	९५	६८	२८	४८	३४	१४	४७	३८	१३	८५	—	—	—	—
१०] येवला	१९९१	१८८	१५३	३५	९७	७९	१८	९१	७४	१७	१७७	२७.०२	२७.५०	२५.००	
	१९८१	१४८	१२०	२८	७६	६१	१५	७२	५८	१४	१३९	१६.५५	१६.८०	१५.५३	
	१९७१	१३७	१०२	३५	६४	५२	१२	६३	५०	१२	१२०	२२.७७	२४.३५	१६.६१	
	१९६१	१०३	८२	२१	५२	४३	११	५१	४०	१०	९८	१६.९१	२८.८१	११.६१	
	१९५१	८८	६७	२१	४५	३७	११	४३	३१	१०	८४	—	—	—	—



जिल्हा : नाशिक

तक्ता क्रमांक : १.२ : पुढे चालू...

	१	२	३	४	५	६	७	८	९	१०	११	१२	१३	१४	१५	१६
११] निफाड	११२१	३५७	३००	५७	१८५	१५५	३०	१७२	१४५	२७	३३२	२२.२६	२०.४५	१६.३१		
	११८१	२२२	२४३	४२	१५०	१२५	२५	१४२	११९	२४	२७१	३४.६३	३७.९५	२०.१०		
	११७१	२१७	१७६	४०	११०	९०	२१	१०५	८६	१९	२०६	३९.७७	१७.७२	५२.१२		
	११६१	१५५	१५०	५	७९	७६	३	७६	७४	३	१४३	२४.२६	५२.४१	८२.६०		
	११५१	१२५	९४	३१	६३	४७	१०	६२	४७	१५	११५	-	-	-		
१२] सिन्नर	११९१	२२८	२०२	२६	११८	१०४	१४	१११	१८	१३	२७१	१८.६५	१८.१२	२२.७२		
	११८१	१९३	१७१	२२	९८	८७	११	९५	८४	११	१४४	१८.०२	१९.३७	८.४५		
	११७१	१६४	१४३	२०	८३	७३	१०	८१	७१	१०	१२२	२२.६४	२३.२८	१८.२२		
	११६१	१३३	११६	१७	६७	५८	९	६६	५८	८	१००	२४.३७	२८.४६	३०.८४		
	११५१	१०७	९४	१३	५४	४७	७	५४	४७	६	८०	-	-	-		
१३] इगतपुरी	११९१	२०२	१६४	३८	१०३	८५	१०	१०९	८१	१८	१९८	२०.९५	११.५६	९०.००		
	११८१	१६७	१४७	२०	८५	७४	११	८३	७३	१०	१६४	२१.८३	२२.४७	१९.३२		
	११७१	१३७	१२०	१७	७०	६१	९	६६	५९	७	१३४	२२.३०	२२.९८	१६.०८		
	११६१	११३	९८	१५	५७	४९	८	५६	४९	७	११६	१७.७३	१९.७२	६.४०		
	११५१	९६	८२	१४	४९	४१	७	४७	४०	७	९८	-	-	-		

टीप :- आकडे पूर्णांकित केल्याने बेरजा जुळणार नाहीत.

आधार :- १९९१ जनगणना प्रकाशन.

तक्ता क्रमांक : १.३ :

जिल्हा : नाशिक

१९९१ च्या जनगणनेप्रमाणे लोकसंख्या गटानुसार गावांचे तालुकावार वर्गीकरण

[लोकसंख्या श्रेण्यात]

अ.क्र. : जिल्हा/तालुका

वसती असलेली गावे

अ.क्र.	जिल्हा/तालुका	२०० पेक्षा कमी : २०० ते ४९९ : ५०० ते ९९९ : १००० ते १९९९ : २००० ते ४९९९ : ५००० ते १९९९९ : १०००० आणि त्याहून अधिक										एकूण	ओसाड गावांची संख्या					
		२०० पेक्षा कमी	२०० ते ४९९	५०० ते ९९९	१००० ते १९९९	२००० ते ४९९९	५००० ते १९९९९	१०००० आणि त्याहून अधिक	एकूण	ओसाड गावांची संख्या								
१	२	३	४	५	६	७	८	९	१०	११	१२	१३	१४	१५	१६	१७	१८	१९
	जिल्हा एकूण :-	४९	६९	२७६	१००९	५९२	४३१२	५९४	८४१८	२६४	७६९२	२९	२०२३	१०	१३००	१८१४	२४८२३	४
१]	नाशिक	५	७	९	३३	४६	३४५	३९	५६३	१८	५३१	२	१३८	-	-	११९	१६१७	-
२]	पेठ	१३	१९	६९	२४२	५५	३८९	२६	३६१	९	२७०	-	-	-	-	१७२	१२८१	-
३]	दिंडोरी	२	३	१४	६०	४५	३४१	६०	८३९	१८	५१६	३	२१३	१	१११	१४३	२०८३	-
४]	सुरगाणा	१८	२८	६६	२३२	६६	४४२	२३	३०१	३	९१	-	-	-	-	१७६	१०९४	-
५]	कळवण	४	५	३४	१२३	७४	५२०	४२	५९०	१७	५३४	१	८०	१	१३६	१७३	१९८८	-
६]	बागलाण	२	-	१६	५९	४१	३१५	७१	१००९	२८	८२८	७	४७४	-	-	१६५	२६८५	३
७]	मालेगांव	१	१	९	३३	३०	२२०	५७	८२०	४४	१३०२	६	३९३	३	४०३	१५५	३१७२	-
८]	घांदेवड	२	३	९	३३	३८	२७८	४७	६७५	१३	३३१	१	६०	१	१२१	१११	१५०१	-
९]	नांदेगांव	-	-	१३	५२	२९	२०६	३४	४८९	९	२४९	३	२१७	-	-	८८	१२१३	-
१०]	येवला	१	२	१०	३७	५७	४१६	३९	५३८	१२	३०७	२	१२४	१	१०८	१२२	१५३२	-
११]	निफाड	-	-	५	२२	२९	२२२	५०	७०६	४३	१३०५	४	३२४	३	४२१	१३४	३०००	-
१२]	सिन्नर	१	१	१०	३४	३४	२६६	५१	७२८	३३	९९२	-	-	-	-	१२९	२०२१	१
१३]	इगतपूरी	-	-	१२	४९	४८	३५२	५५	७९९	१७	४३६	-	-	-	-	१३२	१६३६	-

आधार :- १९९१ जनगणना.

तक्ता क्रमांक : १.४ :

जिल्हा : नाशिक

१९९१ च्या जनगणनेप्रमाणे लोकसंख्या गटानुसार शहराचे तालुकावार वर्गीकरण

[लोकसंख्या "०००"]

अ.क्र.	जिल्हा/तालुका	५००० पेक्षा कमी		५००० ते ९९९९		१०००० ते १९९९९		२०००० ते ४९९९९		५०००० ते ९९९९९		१०००००० व त्याहून अधिक		एकूण शहर	
		संख्या	लोकसंख्या	संख्या	लोकसंख्या	संख्या	लोकसंख्या	संख्या	लोकसंख्या	संख्या	लोकसंख्या	संख्या	लोकसंख्या	संख्या	लोकसंख्या
१	२	३	४	५	६	७	८	९	१०	११	१२	१३	१४	१५	१६
	जिल्हा एकूण :-	-	-	२	१८	५	६८	७	२२४	१	६१	२	१०००	१७	१३७१
१.	नाशिक	-	-	१	८	२	२४	१	४४	-	-	१	६५७	५	७३३
२.	पेठ	-	-	-	-	-	-	-	-	-	-	-	-	-	-
३.	दिंडोरी	-	-	-	-	-	-	-	-	-	-	-	-	-	-
४.	सुरगाणा	-	-	-	-	-	-	-	-	-	-	-	-	-	-
५.	कळवण	-	-	-	-	-	-	-	-	-	-	-	-	-	-
६.	बागलाण	-	-	-	-	-	-	१	२८	-	-	-	-	१	२८
७.	मालेगांव	-	-	-	-	१	१३	-	-	-	-	१	३४३	२	३५६
८.	वांदवड	-	-	-	-	१	१५	-	-	-	-	-	-	१	१५
९.	नांदगांव	-	-	-	-	-	-	१	२०	१	६१	-	-	२	८१
१०.	वेवला	-	-	-	-	-	-	१	३५	-	-	-	-	१	३५
११.	निफाड	-	-	१	१०	-	-	१	४८	-	-	-	-	२	५८
१२.	सिन्नर	-	-	-	-	-	-	१	२६	-	-	-	-	१	२६
१३.	इगतपूरी	-	-	-	-	१	१६	१	२३	-	-	-	-	२	३९

टीप :- आकडे पूर्णांकित केल्याने बेरजा जुळणार नाही.

आधार :- १९९१ जनगणना प्रकाशन.

तक्ता क्रमांक : १.५ :

[आकडे शेकड्यात]

जिल्हा : नाशिक

१९९१ च्या जनगणने नुसार काम करणारे व काम न करणारे यांची संख्या

अ.क्र.	काम करणा-यांचा वर्ग	गाामीण नागरी एकूण	जिल्ह्याची एकूण	नाशिक	पेठ	दिंडोरी	तुरगाणा	कळवण	बागलाण	माहिांच
१	२	३	४	५	६	७	८	९	१०	११
१]	शेतकरी	गाामीण नागरी एकूण	६६४४ २१५ ६८५९	४१६ १३३ ५४९	४४३ — ४४३	५८४ — ५८४	४१५ — ४१५	५४० — ५४०	६७९ ११ ६८२	७२९ १६ ७४५
२]	शेतमजूर	गाामीण नागरी एकूण	३५८५ २४२ ३८२७	२०८ १२३ ३३१	१८४ — १८४	३०४ — ३०४	१३४ — १३४	२८८ — २८८	४६७ १२ ४७९	४८३ ३४ ५१७
३]	पशुसंवर्धन, जंगलकाम, मच्छीमारी, शिकारी, फळबागा, मळे वगैरे क्षेत्रात काम करणारे	गाामीण नागरी एकूण	१३३ ५७ १९०	१२ ४१ ५३	५ — ५	१५ — १५	३ — ३	९ — ९	१५ २ १७	२१ ६ २७
४]	खाणकाम आणि दगडखाण कामात काम करणारे	गाामीण नागरी एकूण	१० ३ १३	१ २ ३	— — —	१ — १	— — —	१ — १	१ — १	२ — २
५]	वस्तू निर्माण प्रक्रिया, सेवा व दुस्त्या इ. घरगुती उद्योगात काम करणारे	गाामीण नागरी एकूण	१२७ ९५ २२२	८ ३९ ४७	२ — २	९ — ९	२ — २	७ — ७	१० ३ १३	१८ ११ २९
६]	घरगुती उद्योगाव्यतिरिक्त इतर उद्योग धंद्यात काम करणारे	गाामीण नागरी एकूण	३८८ १२९६ १६८४	३२ ६२१ ६५३	३ — ३	२० — २०	४ — ४	२० — २०	३८ ७ ४५	७८ ५२७ ६०५
७]	बांधकाम करणारे	गाामीण नागरी एकूण	९६ ३२० ३१६	१३ १५२ १६५	२ — २	१० — १०	२ — २	८ — ८	८ ४ १२	१३ २६ ३९
८]	व्यापार आणि वाणिज्य क्षेत्रात काम करणारे	गाामीण नागरी एकूण	२६३ ६६८ ९३१	१४ ५५३ ३६७	८ — ८	२३ — २३	६ — ६	२३ — २३	२४ १६ ४०	४५ १६३ २०८

तक्ता क्रमांक : १.५ : पुढे चालू...

जिल्हा : नाशिक

१	२	३	४	५	६	७	८	९	१०	११
९] वाहतूक, साठवण आणि दळणवळण क्षेत्रात काम करणारे	ग्रामीण	१५३	१३	२	७	१	८	१०	१७	
	नागरी	२८६	१६५	-	-	-	-	७	४५	
	एकूण	४३९	१७८	२	७	१	८	१७	६२	
१०] इतर काम करणारे	ग्रामीण	४४०	२९	१९	४१	१९	३७	४३	६०	
	नागरी	९१९	६१९	-	-	-	-	२१	१०१	
	एकूण	१३५९	६४८	१९	४१	१९	३७	६४	१६१	
११] एकूण काम करणारे [ १ ते १० ची बेरीज ]	ग्रामीण	११८३९	७४६	६६८	१०१४	५८६	९४१	१२८७	१४६६	
	नागरी	४००१	२४४८	-	-	-	-	८३	९२९	
	एकूण	१५८४०	२९२४	६६८	१०१४	५८६	९४१	१३७०	२३९५	
१२] सिमांतिक काम करणारे	ग्रामीण	८६२	४४	३३	६४	२६	६२	८८	१००	
	नागरी	८५	४१	-	-	-	-	१	१५	
	एकूण	९४७	८५	३३	६४	२६	६२	८९	११५	
१३] एकूण काम न करणारे	ग्रामीण	१२१२३	८२७	५७८	१००४	४८२	९७९	१३११	१६०६	
	नागरी	९६०३	५०४२	-	-	-	-	१९३	२६०८	
	एकूण	२१७२६	५८६९	५७८	१००४	४८२	९७९	१५०४	१८६६	
१४] एकूण लोकसंख्या	ग्रामीण	२४८२४	१६१७	१२७९	२०८२	१०९४	१९८९	२६८६	३१७२	
	नागरी	१३६८९	७३३१	-	-	-	-	२७७	३५५२	
	एकूण	३८५१३	२३५०	१२७९	२०८२	१०९४	१९८९	२९६३	६७२४	

जिल्हा : नाशिक

तक्ता क्रमांक : १०५-: पुढे चालू...

अ.क्र.	काम करणा-याचा वर्ग	गाामीण नागरी एकूण	चांदवड	नांदगाव	येवला	निफाड	सिन्नर	इगतपुरी
१	२	३	१२	१३	१४	१५	१६	१७
१]	शेतकरी	गाामीण नागरी एकूण	४७७ ५ ४८२	२८८ १२ ३००	४२८ ७ ४३५	६६४ १८ ६८२	५६७ ५ ५७२	४२२ ८ ४३०
२]	शेतमजूर	गाामीण नागरी एकूण	१८७ १२ १९९	१९८ १७ २१५	२२६ ७ २३३	४९९ ३३ ५३२	२३६ ६ २४२	१७१ ८ १७९
३]	पशुसंवर्धन, जंगलकाम, मच्छीमारी, शिकारी, फळबागा, मळे वगैरे क्षेत्रात काम करणारे	गाामीण नागरी एकूण	९ १ १०	७ २ ९	८ १ ९	१२ १ १३	१० २ १२	७ १ ८
४]	खाणकाम आणि दगडखाणकामात काम करणारे	गाामीण नागरी एकूण	१ - १	- - -	१ - १	१ - १	१ १ २	- - -
५]	वस्तू निर्माण प्रक्रिया, सेवा व दुस्त्या इ. घरगुती उद्योगांत काम करणारे	गाामीण नागरी एकूण	१३ १ १४	६ ६ १२	११ २१ ३२	१४ ५ १९	२५ ५ ३०	२ ४ ६
६]	घरगुती उद्योगाव्यतिरिक्त इतर उद्योग धंद्यात काम करणारे	गाामीण नागरी एकूण	९ ३ १२	११ २२ ३३	२२ १३ ३५	६८ ६२ १३०	६२ २५ ८७	२१ १६ ३७
७]	बांधकाम करणारे	गाामीण नागरी एकूण	४ २ ६	५ २० २५	६ ४ १०	९ ५ १४	८ ४ १२	८ ३ ११

तक्ता क्रमांक : १.५ : पुढे चालू...

जिल्हा : नाशिक

१	२	३	१२	१३	१४	१५	१६	१७
८] व्यापार आणि वाणिज्य क्षेत्रात काम करणारे	गाामीण नागरी एकूण	११ २ २०	१२ ३२ ५१	१२ २७ ३९	६१ २० ८१	१४ १७ ३१	१० २४ ३४	
९] वाहतूक, साठवण आणि दळणवळण क्षेत्रात काम करणारे	गाामीण नागरी एकूण	१० ३ १३	१७ २४ ४१	७ ४ ११	१८ ७ २५	११ ६ १७	३२ २५ ५७	
१०] इतर काम करणारे	गाामीण नागरी एकूण	२४ ११ ३५	२० ६६ ८६	२९ ३४ ५३	६१ ३४ ९५	३४ २१ ५५	२४ २२ ४६	
११] एकूण मुख्यतः काम करणारे [ १ ते १० ची बेरीज ]	गाामीण नागरी एकूण	७४५ ४७ ७९२	५६४ २०८ ७७२	७५० १०८ ८५८	१४०७ १७५ १५८२	९६८ २२ १०६०	६९७ १११ ८०८	
१२] त्रिमासिक काम करणारे	गाामीण नागरी एकूण	७५ १ ७६	५२ ७ ५९	७० ९ ७९	३९ १ ४०	६६ ५ ७१	१३६ ५ १४१	
१३] एकूण काम न करणारे	गाामीण नागरी एकूण	६८० १०२ ७८२	५२७ ६०१ ११२८	७१५ २२६ ९४१	१५५४ ३२९ १९५३	११६६ १६३ ११४९	८०४ २६९ १०७३	
१४] एकूण लोकसंख्या [ ११ ते १३ ची बेरीज ]	गाामीण नागरी एकूण	१५०० १५० १६५०	१२१३ ८१६ २०२९	१५३५ ३४३ १८७८	३००० ५७५ ३५७५	२०२० २६० २२८०	१६३७ ३८५ २०२२	

टीप :- आकडे पूर्णांकित केल्याने बेरजा चुळणार नाहीत.

आधार :- १९९१ जनगणना प्रकाशन.

तक्ता क्रमांक : १.६ [अ] :

जिल्हा : नाशिक

लोकसंख्येचे वयोगटानुसार वर्गीकरण

[आकडे शेकड्यात]

बाब	सर्व वयोगट	०-१४	१५-१९	२०-२४	२५-२९	३०-३४	३५-३९	४०-४९	५०-५९	वय ६०	वय वरील
१	२	३	४	५	६	७	८	९	१०	११	१२
एकूण	२९९१७	११९२८	२८१८	२५७६	२३०८	१९३३	१७७९	२९२८	१८५०	१७६९	२८
ग्रामीण	२०६३६	८३२४	१८७९	१६४८	१५१२	१२८९	१२३४	२१०३	१३४३	१२८६	१८
नागरी	९२८१	३६०४	९३९	९२८	७९६	६४४	५४५	८२५	५०७	४८३	१०

आधार :- १९८१ जनगणना प्रकाशन.



तक्ता क्रमांक : १. ६ [ब] :

जिल्हा : नाशिक

लोकसंख्येचे धर्मानुसार वर्गीकरण

[आकडे वेळड्यात]

बाब :	सर्व धर्म :	बौद्ध :	ख्रिश्चन :	हिंदू :	जैन :	मुस्लीम :	शिख :	इतर
१ :	२ :	३ :	४ :	५ :	६ :	७ :	८ :	९
एकूण	२२९१७	१००७	१६१	२५५१०	२८८	२८९३	४५	१३
ग्रामीण	२०६३६	५५३	३५	१९४२४	१२१	४९५	३	५
नागरी	१२८१	४५४	१२६	६०८६	१६७	२३९८	४२	८

आधार :- १९८१ जनगणना प्रकाशन,

तक्ता क्रमांक : १.७ :

जिल्हा : नाशिक

१९९१ च्या जनगणनेनुसार अनुसूचित जाती व जमातींची माहिती

[आकडे हजारान्त]

अ.क्र.	जिल्हा/तालुका	एकूण गांभीण नागरी	अनुसूचित जाती			अनुसूचित जमाती			एकूण		
			व्यक्ती	पुरुष	स्त्रिया	व्यक्ती	पुरुष	स्त्रिया	व्यक्ती	पुरुष	स्त्रिया
१	२	३	४	५	६	७	८	९	१०	११	१२
जिल्हा एकूण :-		एकूण	३२७	१६८	१५९	२३१	४७०	४६१	१२५८	६३८	६२०
		गांभीण	१७२	९२	८७	८५७	४३२	४२५	१०३६	५२४	५१२
		नागरी	१५८	७६	७२	७४	३८	३६	२२२	११४	१०८
१]	नाशिक	एकूण	१११	५७	५४	११७	६०	५७	२२८	११७	१११
		गांभीण	१५	८	७	६६	३३	३३	८१	४१	४०
		नागरी	९६	४९	४७	५१	२७	२४	१४७	७६	७२
२]	पेठ	एकूण	१	१	—	१२२	६१	६१	१२३	६२	६१
		गांभीण	१	१	—	१२२	६१	६१	१२३	६२	६१
		नागरी	—	—	—	—	—	—	—	—	—
३]	दिंडोरी	एकूण	१४	७	७	१०८	५५	५३	१२२	६२	६०
		गांभीण	१४	७	७	१०८	५५	५३	१२२	६२	६०
		नागरी	—	—	—	—	—	—	—	—	—
४]	सुरगाणा	एकूण	१	१	१	१०५	५३	५२	१०६	५३	५२
		गांभीण	१	१	१	१०५	५३	५२	१०६	५३	५२
		नागरी	—	—	—	—	—	—	—	—	—
५]	कळवण	एकूण	११	६	५	१०३	५२	५१	११४	५८	५६
		गांभीण	११	६	५	१०३	५२	५१	११४	५८	५६
		नागरी	—	—	—	—	—	—	—	—	—
६]	बागलाण	एकूण	१९	१०	९	९३	४७	४६	११२	५७	५५
		गांभीण	१७	९	८	९१	४६	४५	१०८	५५	५३
		नागरी	२	१	१	२	१	१	४	२	२
७]	मालेगांव	एकूण	३७	१९	१८	५५	२८	२८	९२	४७	४५
		गांभीण	३५	१३	१२	४८	२५	२४	७३	३८	३६
		नागरी	१२	६	६	७	३	४	१९	९	९

तालिका क्रमांक : १.७ : पुढे चालू...

जिल्हा : नाशिक

१	२	३	४	५	६	७	८	९	१०	११	१२
८]	चांदवड	एकूण ग्रामीण नागरी	१६ १४ २	८ ७ १	८ ७ १	२६ २४ २	१३ १२ १	१३ १२ १	४२ ३८ ४	२१ १९ २	२१ १९ २
९]	नांदगांव	एकूण ग्रामीण नागरी	२९ ११ १८	१५ ६ ९	१४ ५ ९	२२ १९ ३	१६ १० ६	११ ९ २	५१ ३० २१	२६ १६ १०	२५ १४ ११
१०]	येवला	एकूण ग्रामीण नागरी	१९ १६ ३	१० ८ २	९ ८ १	१६ १४ २	८ ७ १	७ ६ १	३४ ३० ४	१८ १५ ३	१६ १५ १
११]	निफाड	एकूण ग्रामीण नागरी	३५ २७ ८	१८ १४ ४	१६ १३ ३	५८ ५४ ४	२९ २७ २	२८ २६ २	९३ ८१ १२	४७ ४१ ६	४५ ३९ ६
१३]	सिन्नर	एकूण ग्रामीण नागरी	१६ १४ २	८ ७ १	८ ७ १	२६ २५ १	१३ १२ १	१३ १२ १	४२ ३९ ३	२१ १९ २	२१ १९ २
१३]	इगतपुरी	एकूण ग्रामीण नागरी	१८ १२ ६	९ ६ ३	९ ६ ३	८१ ७९ २	४१ ४० १	४० ४० ०	९९ ९१ ८	५० ४६ ४	४९ ४६ ३

टीप :- १] आकडे पूर्णकांत केल्याने जिल्हा बेरीज जुळणार नाही.

२] x अशी खूण केलेले आकडे नगण्य आहेत.

[ ५०० पेक्षा कमी संख्या आहे. ]

आधार :- १९९१ जनगणना प्रकाशन.

तक्ता क्रमांक : १.८ :

जिल्हा : नाशिक

भिती, हपरे यांसाठी वापरलेल्या साधनसामग्रीनुसार घराचे वर्गीकरण [सन १९९१ ची जनगणना]

अ. क्र.	बाब	एकूण गामीण नागरी	संख्या
१	२	३	४
	एकूण जनगणना घरे	एकूण गामीण नागरी	१५४७६०० १०५८३५० ४८९२५०
१]	<u>भितींची सामग्री</u>		
	१] गवत, पाने, वेळू व बांबू	एकूण गामीण नागरी	१७५३२० १६३२३५ ११४५५
	२] माती	एकूण गामीण नागरी	४१८६२० ३५६३४५ ६२३४५
	३] कचऱ्या विटा	एकूण गामीण नागरी	२१२५१५ १६३३८० ४९१३५
	४] लाकूड	एकूण गामीण नागरी	७७२५५ ११७२५ ६६२३०
	५] पक्क्या विटा	एकूण गामीण नागरी	४३३४६० २२१८१५ २११६४५
	६] गॅल्व्हनाईज्ड, लोखंडी किंवा इतर धातूचे पत्रे	एकूण गामीण नागरी	२१४२५ ५०२५ १६४००

७] दगड	एकूण गांभीण नागरी	१३२२१५ ११७५२० १४६२५
८] सिमेंट काँक्रीट	एकूण गांभीण नागरी	६२४७० १४४२५ ५५०४५
२] वर उल्लेखिलेल्या व्यतिरिक्त इतर सामग्री	एकूण गांभीण नागरी	६४१० ४११० २३००
२] छपरांसाठी वापरलेली सामग्री :		
१] गवत, पाने, वेळू, माती, कट्या किंवा बांबू	एकूण गांभीण नागरी	४१५६५० ३२१०४५ २४६०५
२] कौल, तक्ती, दगड, कंकर	एकूण गांभीण नागरी	५५५६५० ४१३८९० १४१७६०
३] पन्हाळीचे लोखंडी पत्रे, जस्तोचे किंवा धातूचे पत्रे	एकूण गांभीण नागरी	२५४१८० ८५६६५ १६८५१५
४] अस्बेस्टॉस सिमेंटचे पत्रे	एकूण गांभीण नागरी	१०१४२० ५०८७५ ५०६१५
५] किटा व चुना	एकूण गांभीण नागरी	८५६० ४२६० ४३००
६] दगड	एकूण गांभीण नागरी	४६४५ २७५५ १८९०
७] प्रचलित सिमेंट काँक्रीट	एकूण गांभीण नागरी	२२२२० १०८१० ८२१८०
८] इतर वर उल्लेखिलेल्या व्यतिरिक्त वापरलेली सामग्री	एकूण गांभीण नागरी	१०७४३५ २२०५० ८५८५

तक्ता क्रमांक : १.२ :

आकारमान व मालकीच्या स्थितीनुसार ग्रामीण / नागरी  
क्षेत्रातील कुटुंबांचे वर्गीकरण १९९१ चे जनगणनेनुसार.

जिल्हा : नाशिक

अ. क्र. :	बाब :	ग्रामीण :	नागरी :	एकूण :
१ :	२ :	३ :	४ :	५ :
१]	१. एकूण कुटुंबे	४१९२२५	२४४४५५	६६३६८०
	२. घराच्या मालकी बाबतची स्थिती: अ] स्वतःची घरे असलेली	३६८९२५	१४६३८०	५१५३०५
	ब] भाड्याच्या घरात राहणारी	३६४२५	८९१३०	१२५५५५
	क] इतर	१३९४५	८९४५	२२८९०
२]	एक ते दोन व्यक्ती असणारी कुटुंबे :			
	१. एकूण कुटुंबे	४६२०५	३००००	७६२०५
	२. घराच्या मालकी बाबतची स्थिती: अ] स्वतःची घरे असलेली	३६४३५	१४६२०	५१०५५
	ब] भाड्याच्या घरात राहणारी	६९४५	१३७७०	२०७१५
	क] इतर	२८२५	१६१०	४४३५

तक्ता क्रमांक : १.९ : पुढे चालू...

जिल्हा : नाशिक

१	२	३	४	५
३]	तीस ते पांच व्यक्ती असणारी कुटुंबे :			
१.	एकूण कुटुंबे	१७१२००	११६४१०	२८८३१०
२.	घराच्या मालकी बाबतची स्थिती: अ] स्वतःची घरे असलेली	१४४५८०	६२६६०	२०७२४०
	ब] भाड्याच्या घरात राहणारी	२००७५	४२३५०	६२४२५
	क] इतर	७२४५	४४००	११६४५
४]	सहा ते आठ व्यक्ती असणारी कुटुंबे :			
१.	एकूण कुटुंबे	१४१२४०	६९३२५	२१०६३५
२.	घराच्या मालकी बाबतची स्थिती: अ] स्वतःची घरे असलेली	१२९६२५	४६१३०	१७५८२५
	ब] भाड्याच्या घरात राहणारी	८२३५	२०२४५	२९१८०
	क] इतर	३३१०	२३२०	५६३०
५]	नऊ व त्यापेक्षा अधिक व्यक्ती असणारी कुटुंबे :			
१.	एकूण कुटुंबे	५२२५०	२८६५०	८०९००
२.	घराच्या मालकी बाबतची स्थिती: अ] स्वतःची घरे असलेली	५८२१५	२२९७०	८११८५
	ब] भाड्याच्या घरात राहणारी	११७०	५०६५	६२३५
	क] इतर	५६५	६१५	११८०

टीप :- एकूण कुटुंबांच्या संख्येत संस्था कुटुंबांचा समावेश नाही.

आधार :- १९९१ ची जनगणना.

तक्ता क्रमांक : १.१० :

जिल्हा : नाशिक

जनगणना घरे आणि त्यांचा वापर [१९९१ ची जनगणना]

अ. क्र.	जिल्हा/तालुका	एकूण	एकूण	जनगणने-	जनगणना घरांचा वापर						कारखाने	रेस्टॉरंट	करमणूक	पूजास्थाने	इतर
		ग्रामीण	जनगणना	ट्या सुं-	राहणे	दुकान	यंत्रशाळा	हॉटेल	उपहार	व्यवसाया-	यंत्रशाळा	मिठाईची	पंचायत	देवळे, घर्ष,	
		नागरी	घरे	वातीला		आणि	कुटीरो-	धर्म-	गृहे	ची घरे	कार्यशाळा	दुकाने	घरे	मशिदी,	
				रिकामी		राहणे	योगासह	शाळा	सोडून	आणि	छपरे इ.	आणि	सांस्कृतिक	गुरूदारा	
				असलेली			राहणे	पर्यटन	दुकाने	कार्यालये		उपहार	केंद्रे	वगैरे	
				घरे				घरे इ.				गृहे	[पूजास्थाने		
													सोडून]		
१	२	३	४	५	६	७	८	९	१०	११	१२	१३	१४	१५	१६
	एकूण	२०६४३०	११२२२०	६३५७५०	७२०५	१२२७०	२२६०	२१४५५	८१२५	२१०१०	२३२५	१८४५	८५६०	७२६३५	
१]	नाशिक जिल्हा ग्रामीण	५५८१४०	६२६१०	३२९२२०	५०२५	२०००	२४०	६३८०	४०४०	७२१०	८४५	११००	६७००	५५०००	
	नागरी	३४८२९०	४९६१०	२३६५३०	२८१०	३२७०	१३२०	१५०७५	४०८५	१३८००	१५५०	७४५	१८६०	१७६३५	

आधार :- जनगणना - १९९१.



तक्ता क्रमांक : ३.१

जिल्हा: नाशिक

निव्वडक केंद्रातील पर्जन्य दिवसांची संख्या व एकूण पर्जन्य-१९९३.

[मिली मीटर]

अ.क्र.	महिना	केंद्र - नाशिक			केंद्र - पेठ			केंद्र - दिंडोरी			केंद्र - सुरगाणा			केंद्र - कळव		
		स.प.	प.दि.	पर्जन्य	स.प.	प.दि.	पर्जन्य	स.प.	प.दि.	पर्जन्य	स.प.	प.दि.	पर्जन्य	स.प.	प.दि.	पर्जन्य
१	२	३	४	५	६	७	८	९	१०	११	१२	१३	१४	१५	१६	१७
१]	जानेवारी	२.८	१	३.०	३.१	-	-	३.१	१	१४.०	०.१	-	-	३.१	१	१२.०
२]	फेब्रुवारी	०.८	-	-	३.३	-	-	०.८	-	-	०.१	-	-	१.३	-	-
३]	मार्च	२.०	-	-	०.५	-	-	२.०	-	-	१.०	-	-	२.०	-	-
४]	एप्रिल	७.१	-	-	२.५	-	-	७.२	-	-	३.२	-	-	६.३	-	-
५]	मे	२१.८	-	-	२०.६	६	१५.०	२०.१	३	२२.२	२०.८	४	३२.६	१७.३	१	२.३
६]	जून	११८.६	७	१२६.०	२७२.३	१४	२११.२	११६.६	८	८२.०	१५८.८	७	२८२.०	११२.४	६	१००.७
७]	जुलै	२०१.२	२४	२७०.७	२७७.१	२२	२५२.२	२४१.५	२४	३८४.०	७१२.२	२८	७६६.०	२००.४	१६	२०१.१
८]	ऑगस्ट	१२७.०	२०	५.२	६५३.३	२७	२७२.५	१४८.३	१८	५२.०	५५०.४	२५	२३७.०	११२.४	१०	४४.४
९]	सप्टेंबर	१२७.०	१६	१२४.४	३१३.७	२६	५५७.६	१३०.३	१८	१२३.०	३३१.१	१२	४६६.०	१३४.४	१३	१५०.२
१०]	ऑक्टोबर	६२.०	१०	२१५.०	८२.३	१४	२०७.२	५२.८	१४	१३०.०	६३.०	१४	३१८.०	५२.३	१२	१४२.२
११]	नोव्हेंबर	२०.८	१	१.०	१२.८	-	-	२५.४	-	-	१३.०	१	२.०	३२.८	१	६.३
१२]	डिसेंबर	५.१	१	१.०	४.१	१	५.०	४.१	१	२.०	८.७	१	२.०	४.३	-	-
एकूण		६२६.२	८०	८४७.०	२३५२.६	११७	२२२७.७	७५३.१	२७	८८६.२	१८६३.१	२२	२०१२.६	६२३.०	६०	६६६.२

जिल्हा : नाशिक

सक्ता क्रमांक : ३१ : पुढे चालू...

अ. क्र.	महिना	केंद्र - बागलाण			केंद्र - मालेगांव			केंद्र - चांदवड			केंद्र - नांदगांव		
		स. प.	प. दि.	पर्जन्य	स. प.	प. दि.	पर्जन्य	स. प.	प. दि.	पर्जन्य	स. प.	प. दि.	पर्जन्य
१	२	१८	१९	२०	२१	२२	२३	२४	२५	२६	२७	२८	२९
१]	जानेवारी	४.१	१	२०.०	४.६	१	५.०	४.३	१	१.०	६.३	१	१.०
२]	फेब्रुवारी	१.०	-	-	३.१	-	-	१.५	-	-	२.०	-	-
३]	मार्च	१.८	-	-	२.०	-	-	३.६	-	-	२.५	-	-
४]	एप्रिल	३.८	-	-	३.३	-	-	४.१	-	-	४.१	-	-
५]	मे	१३.२	२	६.०	१७.८	-	-	२४.१	१	७.४	१५.०	१	२.५
६]	जून	२९.३	८	१३३.०	११०.५	६	३८.७	११८.४	७	१००.०	१२०.२	८	७२.०
७]	जुलै	१००.३	१०	२२२.०	११५.१	१२	८८.५	१५०.६	१८	१४६.०	१०५.२	१४	२५५.०
८]	ऑगस्ट	६०.६	४	२२०.०	७३.७	१०	७५.१	९८.०	१०	३२.०	८२.५	१७	१४५.०
९]	सप्टेंबर	११८.४	२	१७७.०	१४२.०	१२	१०२.४	१४९.६	१०	११७.०	१६०.३	२	१८८.०
१०]	ऑक्टोबर	३५.८	८	२५८.०	४०.०	४	८८.२	५२.६	७	७२.०	४८.८	७	१४८.०
११]	नोव्हेंबर	२८.७	१	१.०	२७.९	१	२०.६	३३.३	२	२४.०	३२.०	३	५०.०
१२]	डिसेंबर	३.३	-	-	४.६	३	१५.४	५.१	-	-	५.१	२	२७.०
एकूण		४७०.३	४३	१०३७.०	५४४.६	४९	४३३.९	६४५.२	५६	४९२.४	५८४.७	६५	८८८.५

जिल्हा : नाशिक

तक्ता क्रमांक : ३१ : पुढे घालू...

अ.क्र.	माहिना	केंद्र - येवला			केंद्र - निफाड			केंद्र - सिन्नर			केंद्र - इगतपुरी		
		स.प.	प.दि.	पर्जन्य	स.प.	प.दि.	पर्जन्य	स.प.	प.दि.	पर्जन्य	स.प.	प.दि.	पर्जन्य
१	२	३०	३१	३२	३३	३४	३५	३६	३७	३८	३९	४०	४१
१]	जानेवारी	५.१	२	३८.०	४.१	-	-	३.१	१	४.०	२.८	१	७.०
२]	फेब्रुवारी	२.४	-	-	०.८	-	-	१.०	-	-	१.०	-	-
३]	मार्च	३.३	-	-	१.५	-	-	१.५	-	-	०.८	-	-
४]	एप्रिल	३.६	-	-	४.१	-	-	५.४	-	-	८.९	-	-
५]	मे	१८.३	२	३२.४	२१.१	७	६४.५	१६.०	-	-	२१.३	२	३७.३
६]	जून	१२४.७	८	१०२.३	९२.६	१३	१३२.५	८६.६	७	५०.३	४६३.८	२१	७७६.६
७]	जुलै	१०३.९	६	१०६.०	११९.४	१३	९९.०	१२८.८	१७	२४३.७	१३३४.३	३०	१३१६.४
८]	ऑगस्ट	७७.०	१८	१७८.०	८३.८	९	४३९.०	८५.३	८	४४.५	९२१.०	२९	५४७.६
९]	सप्टेंबर	१३५.४	७	३९.०	१३१.३	१२	१४१.०	१३७.४	१३	१३२.६	४४१.७	२६	६३२.६
१०]	ऑक्टोबर	४५.२	९	१५८.०	५१.०	३	४२.०	५६.१	१४	२०४.४	११८.१	१५	२००.१
११]	नोव्हेंबर	३२.०	११	१९०.०	२६.७	२	८.०	३०.२	३	२६.३	२५.१	१	१५.०
१२]	डिसेंबर	४.८	२	१६.०	५.३	-	-	३.३	१	४.५	२.८	२	१७.२
एकूण		५५५.४	६५	८५९.७	५४८.७	५९	९३६.०	५५६.७	६४	७१०.३	३३४१.६	१२७	३५४९.८

आधार : सर्व तहसिलदार, जिल्हा नाशिक.

स.प. = सरासरी पर्जन्य/प.दि. = पर्जन्य दिवस.

तक्ता क्रमांक : २.२ :

जिल्हा : नाशिक

निवडक केंद्रीय कमाल व किमान तापमान सन - १९९३ करीता.

[आकडे सेल्सिअस मध्ये]

अ. क्र.	महिना	केंद्र - नाशिक		केंद्र - औरंग.		केंद्र - मालगांव	
		कमाल	किमान	कमाल	किमान	कमाल	किमान
१	२	३	४	५	६	७	८
१.	जानेवारी - ९३	-	-	३०.७	९.७	-	१६.०
२.	फेब्रुवारी - ९३	-	-	३१.७	१०.५	-	७.३
३.	मार्च - ९३	-	-	३४.७	१५.१	-	६.६
४.	एप्रिल - ९३	-	-	३७.८	१९.३	-	२१.६
५.	मे - ९३	-	-	३८.४	२२.३	-	२४.८
६.	जून - ९३	-	-	३४.१	२३.१	-	२४.८
७.	जुलै - ९३	-	-	२८.६	२२.०	-	२३.२
८.	ऑगस्ट - ९३	-	-	२८.६	२१.२	-	२२.४
९.	सप्टेंबर - ९३	-	-	२८.५	२०.५	-	२१.५
१०.	ऑक्टोबर - ९३	-	-	२१.२	१९.४	-	२०.३
११.	नोव्हेंबर - ९३	-	-	२९.७	१३.६	-	१४.४
१२.	डिसेंबर - ९३	-	-	२७.५	९.५	-	१०.२
वार्षिकी :-		उ. ना.	उ. ना.	३८.४	९.५	उ. ना.	६.६

टोप : १] उ. ना. = उपलब्ध नाही. २] स्तंभ-७ अंतर्गत माहिती रद्द केली आहे.

आधार : विभागीय उप महासंचालक, कृते प्रादेशिक निदेशक, प्रादेशिक हवामान केंद्र, कुलाबा, मुंबई-५.

तक्ता क्रमांक : ३.१ :

जमिनीचा वापर सन १९८७-८८, १९८८-८९ व १९९३-९३

जिल्हा : नाशिक

[ क्षेत्र "००" हेक्टर मध्ये ]

अ.क्र.	जिल्हा/तालुका	वर्ष	सकून भौगोलिक क्षेत्र	जंगल व्याप्त क्षेत्र	शेतीला उपलब्ध नसलेले क्षेत्र						पडीत जमीन			निव्वळ सकलेले क्षेत्र	सकापेक्षा अधिक वेळा लागवड केलेले क्षेत्र	लागवडी खालील एक क्षेत्र	लागवडी लायक क्षेत्र [२+११+१५९२६]	
					बिगर शेती वापरा खालील जमीन	पडीत आणि लागवडी लायक नसलेली जमीन	सकून [६+७]	लागवडी पण वापरात नसलेली जमीन	कायम गुरे चरण व इतर वरणा जमीन	कसलेल्या जमीनी मध्ये समाविष्ट न झालेले भाडे, झडपे व फळ-बागा या खालील जमीन	सकून [२+१०+११]	चालू पड	इतर पड					
१	२	३	४	५	६	७	८	९	१०	११	१२	१३	१४	१५	१६	१७	१८	१९
जिल्हा सकून	८७-८८	१५६३३	३४८६	१८६	१५६२	१७४८	३२७	३२२	३४	६८३	५६२	५३०	१०२२	८६१७	७८३	२४००	१००७७	
	८८-८९	१५६३३	३२२३	२७२	१४७०	७१२	१४६१	३६८	८७	१२१६	७४२	६६६	१४०७	८२२८	१०७४	२३७३	१२२५३	
	९२-९३	१५६३३	३३०६	२६६	१११३	१३७२	४५८	३३६	२४५	१०३२	२०६	४०५	१३११	८५२८	५२६	२१२४	१०६९२	
१] नाशिक	८७-८८	१२६७	१२७	४०	१८६	२२६	६०	५२	४	११६	७२	७२	१५८	६३०	३७	६६६	८५२	
	८८-८९	१२६७	११४	१६२	६०	२२२	१८६	५२	४	२४२	११३	१२०	२३३	४४२	३७	४८५	८७१	
	९२-९३	१२६७	१५७	७२	१२८	२०७	६३	१८	८८	१६२	१०८	७१	१७२	५५५	४२	५२७	८८५	
२] पेठ	८७-८८	२३४	४७०	-	६१	६१	१	१	५	६	५२	२७	८६	३१०	३६	३४६	५११	
	८८-८९	२३४	४५०	-	१	१	५१	१	-	५२	११४	२४	१३८	२२२	४६	३३८	४८२	
	९२-९३	२३४	४५०	-	५२	५२	-	१	-	१	२८	२	१००	२३१	६	३३७	४३१	
३] दिंडोरी	८७-८८	१३२३	२३७	२	१३३	१२५	३६	१३४	-	१७०	१२०	४१	१६०	६३०	४८	६७८	८२६	
	८८-८९	१३२३	२१७	१०	३	१२	११३	१३४	-	२४७	१५२	८६	२४४	६०२	८	६१०	९६०	
	९२-९३	१३२३	२१७	१	१५४	१५५	७	६३	-	७०	१३२	४१	१७३	७०८	५२	७६७	८८८	
४] सुरगाणा	८७-८८	८३७	४४२	२	४६	५५	६६	११	१०	८७	१४	५१	६५	१८२	६४	२५३	३२२	
	८८-८९	८३७	३८३	३	२१	२४	४६	११	-	५७	७	१६	२३	३५०	७४	४२४	४१२	
	९२-९३	८३७	४३२	१२	५	१७	१६	२०	-	३६	२	१४	२३	३२२	१	३३०	३६८	
५] कळवण	८७-८८	११२५	३२३	२	१०२	१११	४	३५	३	४२	३	-	३	७१५	१५५	८७०	७२५	
	८८-८९	११२५	३२३	१	४	५	१२२	३५	३४	१२८	२०	२२	४२	५५७	२७	६५४	७६२	
	९२-९३	११२५	३८२	६	७१	७७	८	२५	६६	१२	४०	२४	६४	५६६	६७	६३३	७०४	

	१	२	३	४	५	६	७	८	९	१०	११	१२	१३	१४	१५	१६	१७	१८	१९
६] बागलाण	८७-८८	१६१६	४७४	२	१५१	१५३	६	-	-	६	३२	५२	८४	८२२	१३७	१०३५	२८२		
	८८-८९	१६१६	३७७	२	३	६	१२३	-	-	१२३	५२	६२	१२१	२२०	२३४	११५४	१२३३		
	९२-९३	१६१६	४७७	१	५	६	१००	२४	१६	१४०	३७	३२	७६	९१७	५२	९६२	११०९		
७] भालेगांव	८७-८८	१९३८	४०६	३३	२६५	२२८	२४	२४	-	४८	१४०	१२	१५२	१०३४	३१	१०६४	१२०२		
	८८-८९	१९३८	४०३	३६	२४	६०	२६६	२४	-	२९०	१४०	५३	९३	१०२२	३३	११२६	१४५१		
	९२-९३	१९३८	३८६	९	२६६	२७५	४१	२४	-	६५	४२	४६	९५	१११७	५२	११५६	१२५३		
८] चांदवड	८७-८८	२५८	९६	३	१२५	१२७	३५	२५	-	६०	११	१४	२५	६४२	५२	७०१	७०२		
	८८-८९	२५८	९६	३	२४	२७	१२१	१६	-	१३६	५३	६७	१२०	५७२	६८	६४६	८२०		
	९२-९३	२५८	८९	१	८४	८५	४३	३१	३४	१०८	३०	३०	६०	६१६	४२	६५८	७५३		
९] नांदगांव	८७-८८	१०९२	२७६	२६	१२२	१४७	१६	१	-	१७	२	५	७	६४५	८८	७३३	६६८		
	८८-८९	१०९२	२४३	२	१७	१९	८२	१	-	८२	११	४६	५६	६९१	९५	७८६	८२९		
	९२-९३	१०९२	२४६	२६	१०६	१३२	१३	४२	१	६२	३६	१४	५०	६०२	२६	६२८	६६५		
१०] येवला	८७-८८	१०६०	६१	२१	१८	३२	२	-	-	२	-	१०	१०	२५०	४५	९२४	२६१		
	८८-८९	१०६०	१३४	२१	४०	६१	२६	१३	-	३२	१०	१८	२९	७२८	२५५	१०४३	८५२		
	९२-९३	१०६०	१००	१	९४	९५	३६	१८	-	५४	३६	४६	८२	७२९	५२	७८८	८४७		
११] निफाड	८७-८८	१०५२	१८५	१६	२३	३२	११	६	-	१७	८४	१०	९४	७१७	४२	७६७	८२२		
	८८-८९	१०५२	७५	१	२८	२९	-	१८	-	१८	६	१७	२३	२०७	९६	१००३	९३०		
	९२-९३	१०५२	११	२	१६	१८	८	२३	२८	५९	१८२	३८	२१७	७४७	५७	८०४	१०००		
१२] तिन्नर	८७-८८	१३४०	११५	२४	१८३	२०७	३२	२५	९	६६	१४	२०१	२१५	७३६	२१	७५७	९२		
	८८-८९	१३४०	१८२	२३	४६	६२	११६	२५	४२	१२०	११७	२५	२१२	६७२	२१	७००	१०५६		
	९२-९३	१३४०	१३५	१२७	३	१३०	७८	३४	१०	१२२	८०	२६	१०६	८४७	५४	९०१	१०४१		
१३] ईगतपूरी	८७-८८	१०२१	२६४	८	१५०	१५८	३५	८	३	४५	११	२९	४०	५१४	२१	५३५	५९२		
	८८-८९	१०२१	२१७	९	१६८	१७७	१३४	३२	-	१७३	४१	३२	७३	३८१	२२	४०३	५८८		
	९२-९३	१०२१	२१७	१	१२९	१३०	४५	६	३	५४	६२	२४	८६	५३४	२२	५५६	६६८		

टीप :- आकडे पूर्णांकित केल्याने बेरजा जुळणार नाहीत.

आधार :- १] कृषि संचालनालय, पुणे.

२] जिल्हा निरीक्षक, भूमि अभिलेख, नाशिक.

तक्ता क्रमांक : ३.३ :

जिल्हा : नार्शिक

तालुकावार निरनिराळ्या पिकांखालील क्षेत्र तन १९८७-८८, १९८८-८९ व १९९३-९३

[ क्षेत्र हेक्टरमध्ये ]

अ.क्र.	जिल्हा/तालुका	वर्ष	तांदूळ Rice	नाचणी Nachni	गहू Wheat	खरीप ज्वारी K. Jowar	रब्बी ज्वारी R. Jowar	एकण ज्वारी Total Jowar	बाजरी Bajra	मका Maize	राळा Rala	उरी Ura	इतर तुणधान्ये Other crops	एकूण तुणधान्ये Total crops	
१	२	३	४	५	६	७	८	९	१०	११	१२	१३	१४		
जिल्हा एकूण :-			८७-८८	३५६२७	४४४४४	७४८१०	२७८८३	६००६४	८७९४७	३६३०८६	९२०५	-	१०७५९	७२५०	६३३८२८
			८८-८९	३७२५०	४११०३	८९०२३	२५२९२	५९९६८	७७२६०	३६७३२६	७३००	८३	११४००	११५७४	६४२३१९
			९२-९३	५७५७७	५११२६	३४६७९	३०९६२	१४१२५	४४२८७	४१७१२८	११५४६	३२८	११५२३	४९८३	६३३२३९
१]	नार्शिक	८७-८८	५५३०	५९३२	६१८१	५५०	१४८६	२०३६	८१४८	-	-	१७११	२२०९	३१७४७	
		८८-८९	४६५२	५९७५	६९००	५८२	७२४	१३०६	६०६१	६२	-	१७१०	३५२	३७०२५	
		९२-९३	६५४७	५४९२	३५६८	४८२	८३२	१३१४	७७५१	-	-	१४५३	२४७	२६३७९	
२]	पेठ	८७-८८	७३८९	१३३१४	३९०	२५७	-	२५७	-	-	-	२६३१	१०६	२४०८७	
		८८-८९	६३४६	११६८९	३२५	३७५	-	३७५	-	-	-	२१८३	-	२०९१८	
		९२-९३	७७२३	१३८४५	३८३	२५३	-	२५३	-	-	-	२४८२	२४	२४७१०	
३]	दिंडोरी	८७-८८	-	३६९६	१२५००	-	८५००	८५००	-	-	-	३४९	१५२६	२६५७१	
		८८-८९	२१९७	२५४७	१५७३७	११८३	६४१६	७५९९	२५१३	२९११	-	१०३१	२३४	३४७६९	
		९२-९३	११३१९	११७०१	८०८९	३०३२	५०३४	८०६६	३५०४	-	-	१७११	२२३४	४६३२४	
४]	सुरगाणा	८७-८८	-	१०३५६	७००	-	२०००	२०००	-	-	-	३५३७	१२३६	१७८२९	
		८८-८९	३८४२	१०७१२	७०१	८१६	२४४६	३२६२	-	-	-	२९४०	१०२०५	३१६६३	
		९२-९३	५३६२	१०९०८	३६१	१५६४	६३५	२१९९	-	१६	१७१	३५५९	३२८	२२९०४	
५]	कळवण	८७-८८	३४१३	३२२६	२८६१	३३८६	७५७१	१०९५७	३२९२१	६१९०	-	५८	-	५९६९६	
		८८-८९	१९३६	३८७५	३०४८	४६८७	७४८३	१२१७०	१३५८०	३४२९	-	१०००	२५	३२०६३	
		९२-९३	४३८५	२७१०	३५६१	४११०	६९०	४८००	२४२२८	६३२८	८६	१३९	८०१	४४०३८	
६]	बागलाण	८७-८८	१४१५	११७६	११९१५	३६३३	२७१३	६३४६	५०६५८	१६२४	-	९	८२१	७३९६४	
		८८-८९	१३८०	-	१३३५०	३१११	२७७१	५८८२	६१५२३	६२३	४५	६४	४४०	८३३७७	
		९२-९३	१५६०	१४२९	२७८१	१६४४	१२९	१७७३	६१९४१	३९२८	२४	४०	२५६	७३७३२	

तक्ता क्रमांक : ३.३ : पुणे जिल्हा...

जिल्हा : नाशिक

	१	२	३	४	५	६	७	८	९	१०	११	१२	१३	१४	१५
७] मालेगांव	८७-८८	१२६	-	७००३	२२२८	३२२	२५५७	६५२५५	११५२	-	-	-	-	७३८७०	
	८८-८९	५८१	-	८२६२	३६००	३२३	३२२३	६८१८५	३१४	-	-	१०२	-	८१३३७	
	९२-९३	११८	-	२१५२	४८३५	-	४८३५	८१३८६	११३३	-	-	-	२५	८९७२६	
८] वांदवड	८७-८८	२२७	-	१५२४	४२३४	१३००	६२३४	४२५४६	८८५	-	-	-	१५	५१५७१	
	८८-८९	३७६	-	२१३२	३१८३	१०४२	४२२५	४१८९०	१५	-	-	-	१५	४८६५३	
	९२-९३	१३५	-	१४६८	४२२९	८५	५०१४	४४२९५	१५	-	-	-	१४०	५१०६७	
९] नांदगांव	८७-८८	१	-	१७७१	१२७३	३३५८	५३३१	४८४५७	१७	-	-	-	-	५५५७७	
	८८-८९	६५	-	१२५२	२५२	३०८५	३३३७	५६७२२	२८	-	-	-	-	६२१८२	
	९२-९३	१६४	-	११०७	१०४८	१३४६	२३२४	४४४६१	१२	-	-	-	-	४८१३८	
१०] येवला	८७-८८	१३	-	२२०२	-	१८४८२	१८४८२	५३८९०	२४	-	-	-	-	८२३१८	
	८८-८९	५६	-	२५२४६	५७२	१४३१४	१४२५४	४२४२६	८	-	-	-	-	७९७२६	
	९२-९३	७	-	२४५७	३४	३८१०	३८४४	५७०२२	२८	-	-	-	२१	६३४४२	
११] निफाड	८७-८८	७११	-	१३२१२	६०१	३८३७	४४३८	३०२९३	६	-	-	-	-	४८६६०	
	८८-८९	४१७	-	१४३७२	६७०८	२५८३	२२२१	३६८३२	३	-	-	-	-	६०९२९	
	९२-९३	४२२	७	४२७४	६१४२	४६१	६६०३	३४५४८	-	-	-	३	१०२	४६७३६	
१२] सिन्नर	८७-८८	१०७६	-	४८०४	१५४६	१०४८८	१२०३४	३०१६६	-	-	-	-	-	४८०८०	
	८८-८९	५०२	-	५०४२	२१	१०५५५	१०५७६	३०४४७	-	-	-	८	१५	४६५२०	
	९२-९३	१४१३	२२	२२२१	२६४	११०३	२०६७	६०२२२	१६	-	-	१०	५६८	६७३७२	
१३] इगतपुरी	८७-८८	१५५८६	६६७४	१२७०	१७७५	-	१७७५	५२	-	-	-	२४६४	१३३७	२२८५८	
	८८-८९	१४२०१	६३०४	१२४२	१२५	२५	२२०	-	-	-	-	२४६४	१८६	२६०८७	
	९२-९३	१८३५२	४२३५	१५४२	११२५	-	११२५	७०	-	-	४७	२४२६	१६०	२८६५७	



तक्ता क्रमांक : ३.३ : पुढे चालू...

जिल्हा : नाशिक

अ.क्र.	जिल्हा/तालुका	वर्ष	उडीद Urad	कुलथी Kulthi	हरबरा Harbar	तूर Tur	मूग Moong	इतर कडधान्ये Other Pulses	एकूण कडधान्ये Total Pulses	एकूण अन्नधान्ये Total Foodgrain	फळे Fruits	भाजीपाला Vegetables	उत्स Supern	मताल्हाचे पदार्थ Miscellaneous	
१	२	३	१६	१७	१८	१९	२०	२१	२२	२३	२४	२५	२६	२७	
जिल्हा एकूण :-			८७-८८	१२०५३	३२४७१	३५८०१	५९००	६०७२	८३६१	१००६६५	७३४४२३	७६५०	२९३८६	२९८८७	४३२९
			८८-८९	१२५००	४१०००	४१७४१	७०२८	६३००	७४७०	११६०३२	७५८३५८	७६८५	३४२६१	२९८६१	५८१७
			९२-९३	११०६०	२६२५९	१६३९७	६७३४	३७६२	६४१२	७०६२४	७०३८६३	१८७४९	३८९४५	३३६४५	११६२०
१]	नाशिक		८७-८८	२१५१	३२४	३२००	२३८	७२	६०७	६६६२	३८४१६	१९१९	५०६८	७०२	५५७
			८८-८९	१२५५	४५५	३६४१	२५९	१०८	६३०	७०४८	३४०७३	२१७६	४४१७	११२३	७५२
			९२-९३	१६०१	२६४	१४६७	१९६	१२२	४१०	४०६७	३०४४६	३२७०	५३३१	६७७	६५१
२]	पेठ		८७-८८	२७९८	१२०९	२२४	१३३१	-	-	५६३२	२९७१२	-	१४	-	१७
			८८-८९	२३२८	२१७३	३१८	१४३३	१०३०	३७२	७६२४	२८५४२	-	३	-	-
			९२-९३	३२९५	१४१३	३४	११५३	-	१८२	६०७७	३०७८७	१६	९६	२१	५६
३]	दिंडोरी		८७-८८	२०००	४००	३८००	६००	३२४	२००६	९२००	३५७७१	८७१	५५१६	३८६६	६०९
			८८-८९	३१११	२०९४	२४९२	४२३	४३२	३९४	२००६	४३७७५	२१४	३५२५	४०११	२२१
			९२-९३	१३२५	३१६	३२१४	४८९	२५१	१२४३	६९०८	५३२३२	२१८३	५५६६	१४३२	१०३३
४]	सुरगाणा		८७-८८	१७०७	८५०	४९२	८०५	१५४	३४	४०४२	२१८७१	७०	२५	१०	६६
			८८-८९	१८६१	२२००	४३७	८२७	४९७	४८६	६३०८	३७९७१	३	२४	-	७८
			९२-९३	११३४	१५४५	६९४	३९६	-	१३३	३९०२	२६८०६	-	२६	-	६४
५]	कळवण		८७-८८	१३१७	३४१६	३२१४	२५४	३५१	४१	८५२३	६८२८९	७५०	१४१४	३२५३	१७०५
			८८-८९	१२०३	३८९४	४९२३	६२	२४१	४४७	१०७७०	४९८३३	२९८	१३७२	३४९२	९११
			९२-९३	१०३०	२८३३	१७२३	२१०	१८२	११२	६१४०	५०१७८	६४७	३२४२	१५५२	१३२२
६]	बागलाण		८७-८८	४६९	५७४८	३२१४	१८३	१८५	१५५	९२५४	८३९१८	१८९	१९६८	३२५०	३४८
			८८-८९	५३२	५४७५	४१९४	४२५	११२१	१६८	११२१५	९५२९२	३४३	२७८७	४६७२	३८४
			९२-९३	३१९	४२३६	३०६८	९२४	६५	१५७	६८२६	८०५५८	२१६६	४०८	३३०२	२४०२

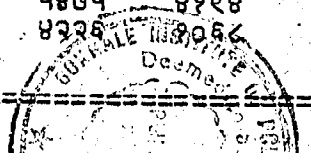

.....४.....

जिल्हा : नाशिक

वसती क्रमांक : ३३ : पुढे चालू...

	१	२	३	४	५	६	७	८	९	१०	११	१२	१३	१४	१५	१६	१७
७] मालेगांव	८७-८८	४९	६०४४	४७५०	२०६	२७६	३३४	११६५९	९५५२९	६१६	३४२४	२७५८	१९८				
	८८-८९	१९१	५८४१	५०६६	२६६	२७५	२८०	११९२१	९३२५८	६३५	३२५२	३१३४	३६९				
	९२-९३	२२	४५७१	१३६२	६३६	१५६	२६३	७०१०	९६७२६	२०५९	४२६३	१३४८	३१८०				
८] चांदवड	८७-८८	२४५	४२०६	१५४३	७९	८२०	३१५	७२०८	५८७७९	३९२	२८९७	४०५	१९				
	८८-८९	२३०	४२०५	१५३९	२०१	४४५	४२५	७११५	५५७६८	३८९	३४०८	१४९	३२३				
	९२-९३	४५६	३४६३	६०६	२०५	३२९	११८	५१७७	५६२४४	१०५३	४८४०	७६७	२२५				
९] नांदगांव	८७-८८	४६	४७२५	१५६१	१४३	९७१	८५३	८२९९	६३८७६	३५	१३५४	२४०८	९९				
	८८-८९	६	४४५७	१९६७	१६२	-	६२७	७२१९	६९४०१	३८	३१४४	६४०	१५१				
	९२-९३	-	३५३३	८७३	३६५	५८१	५५५	५९०७	५४०४५	१३१	१५३१	९१९	८७				
१०] येवला	८७-८८	९९	२४५७	३३८२	५७३	१२२५	१३१४	९०५०	९१३६८	२२४	१९२३	३५२९	१५१				
	८८-८९	४७	२१७३	५२५३	१२७५	१०९९	१०८८	१०९३५	९०६६१	८२	६०८२	३४८२	१५८				
	९२-९३	१०५	१८३५	१६९२	८३८	७७२	७७८	६०२०	६९५६२	३८२	४०२१	१४३३	२४४				
११] निफाड	८७-८८	२५५	८५४	५६१४	८१५	३६१	२४८	८१४७	५६८०७	२४५२	६८३९	८७४३	२५				
	८८-८९	२९४	३९६५	६२१७	६७३	३५०	२१३	११७१२	७२६४१	३३०३	३८५२	६६२८	१९८६				
	९२-९३	२७१	४३२	१२३१	५६०	२८२	२२०	३००३	४९७३९	६४०५	५१४८	११३४८	५४१				
१२] सिन्नर	८७-८८	२७९	१८००	२८४२	५५८	११३९	९४९	७५६७	५५६४७	१३२	२१६७	१९४१	३९०				
	८८-८९	१०७	२७००	३७४६	४८७	७१४	६३२	८३८६	५४९७६	२०४	१८४७	२५३०	४३४				
	९२-९३	३४०	१४९४	९६४	५१५	९९९	७३०	५०४२	७२४२१	४२५	३७४८	८२१	१५९३				
१३] झगतपुरी	८७-८८	६३८	३६८	१८९५	११५	१२४	१५०५	४६४५	३४५०३	-	६२८	२२	१४५				
	८८-८९	६३५	१३६८	१९४८	४६५	२६	१६३८	६०८०	३२१६७	-	१५४८	-	१४३				
	९२-९३	१०९२	२८४	१४६९	१७३	१६	१५११	४५४५	३३२०२	१२	७३५	२५	१५२				

तक्ता क्रमांक : ३.२ : पुढे चालू...

जिल्हा : नाशिक

अ. क्र.	जिल्हा/तालुका	वर्ष	फळे व भाजीपाला Fruits & Vegetables	संकीर्ण खाद्यपिके	एकूण खाद्यपिके	कापूस Cotton	इतर तंतुपिके Other fibre	एकूण तंतुपिके Total fibre	भूईमूग G. nut	जवस Javas	तीळ Til	करडई ?	इतर गळीताची धान्ये	एकूण गळीताची धान्ये
१	२	३	२८	२९	३०	३१	३२	३३	३४	३५	३६	३७	३८	३९
	जिल्हा एकूण :-	८७-८८	३७०३६	-	८०५७४५	१२५४	१८१८	३०७२	३८५२७	२२	१०११	२२१	२४२५०	६४८०१
		८८-८९	४१२४६	४१८	८३६४००	२५५७	१७६२	४३१९	४६६३३	६१	२१४	६६५	२४३२३	७१८९६
		९२-९३	५७६२४	३	७९६८२५	१०६४	१८६५	२२२२	४१०१३	-	४८२	६७७	१५१०५	५७२७७
१]	नाशिक	८७-८८	६२८७	-	४६६६२	-	३१६	३१६	३२२६	-	-	-	३८३२	७१२८
		८८-८९	६५२३	-	४२५४८	-	३२७	३२७	२२५९	-	८६	-	३०९२	५४३७
		९२-९३	८६०१	-	४०३७५	-	५१६	५१६	२७८८	-	-	-	१९१४	४७१०
२]	पेठ	८७-८८	१४	-	२२७५०	-	-	-	१००८	-	-	-	३८११	४८१२
		८८-८९	३	-	२८५४५	-	-	-	१०४७	-	-	-	३१२६	४१७३
		९२-९३	११२	३	३०२७२	-	-	-	१०१५	-	-	-	१४२१	२५०६
३]	दिंडोरी	८७-८८	६३८७	-	४६६३३	-	११२	११२	३३१२	-	-	-	५१०२	८४१४
		८८-८९	३७३२	७१	५१८१७	-	२६८	२६८	३०७०	२०	-	-	३७२३	६८८३
		९२-९३	७७४२	-	६३४४६	-	१८२	१८२	३६८०	-	-	११०	१७७३	५५६३
४]	सुरगाणा	८७-८८	२५	-	२२०४२	-	-	-	८६०	-	-	-	५५२	१४१२
		८८-८९	२७	१५	३८०२१	-	१०	१०	१२२२	-	-	-	३००३	४२२५
		९२-९३	२६	-	२६८२६	-	-	-	१०२४	-	-	-	२२६७	४०६१
५]	कळवण	८७-८८	२१६४	-	७४४११	१४०	३३१	४७१	७५४५	-	१२०	३३	२४२४	१०२६२
		८८-८९	१६७०	३३२	५६२३८	३६१	२२६	५८७	४३७५	-	-	-	२४२२	६७२७
		९२-९३	३८८२	-	५६२४१	४	१२१	१२५	४२८७	-	५	-	१०१२	५३०४
६]	बागलाण	८७-८८	२१५७	-	८२६७३	८२२	४५०	१३४२	७७००	-	१८८	-	२२५६	१०८४४
		८८-८९	३१३०	-	१०३४७८	६५८	३१	६८२	२२६६	-	-	-	१८२८	११०९४
		९२-९३	२५७४	-	८८८३६	४२	४५	८७	५७५७	-	२०३	-	७०२	६६६२

तक्ता क्रमांक : ३.३ : पुढे चालू...

जिल्हा : नाशिक

१ :	२ :	३ :	२८ :	२९ :	३० :	३१ :	३२ :	३३ :	३४ :	३५ :	३६ :	३७ :	३८ :	३९ :
७] मालेगांव	८७-८८	३४२४	-	१०१९०९	५८	२००	२५८	२२४९	-	१४४	-	१२७	२५२०	
	८८-८९	३८८७	-	१००५४८	७५३	-	७५३	९४०१	-	७३	-	३४६	९८२०	
	९२-९३	६३२२	-	१०७५८६	२३४	४	२३८	६६२०	-	७७	-	५२	६७४९	
८] चांदवड	८७-८८	२८९७	-	६२१००	५	३८	४३	१२८७	-	१५०	-	९७	१५३४	
	८८-८९	३७९७	-	६००३७	-	३६	३५	२५४८	-	-	-	२००.१	४५४९	
	९२-९३	५८९३	-	६३१९९	-	१७०	१७०	१४७६	-	१४७	१	२२	१६४६	
९] नांदगांव	८७-८८	१३५४	-	६७७३७	१५७	२००	३५७	३७३४	९२	१०४	२७६	-	५२०६	
	८८-८९	२१८२	-	७२३७४	७८५	५	७९०	४८१३	४१	-	३४०	२२	१२१६	
	९२-९३	१६५२	-	५६७०३	७५९	-	७५९	४४०५	-	३७	२७७	४००	५११९	
१०] येवला	८७-८८	१९२३	-	९६९७१	२	४२	४४	३२९	-	१२७	३३७	५२५	१३१८	
	८८-८९	६१६४	-	१००४६५	-	९८	९८	२२९७	-	८	३१०	७१७	३३३२	
	९२-९३	४४०३	-	७५५४९	२५	६४	८९	८६६	-	१३	१३१	७४४	१७५४	
११] निफाड	८७-८८	६८३९	-	७२४१४	-	७२	७२	२३३६	-	८	४	-	२३४८	
	८८-८९	७१५५	-	८८४१०	-	३४८	३४८	२०८०	-	४६	-	६५६	२७८२	
	९२-९३	११५५३	-	७३१८१	-	६२४	६२४	३६०९	-	-	१००	१०३५	४७४४	
१२] सिन्नर	८७-८८	२१६७	-	६०१४५	-	५७	५७	१३२८	-	१००	२७०	१३४१	३०३९	
	८८-८९	२०५१	-	५९९९१	-	२५४	२५४	२२७५	-	१	१५	१६६	७१५७	
	९२-९३	४१७३	-	७९००८	-	१३९	१३९	१६८९	-	-	३४	२०९	१२३२	
१३] इगतपुरी	८७-८८	६२८	-	३५२९८	-	-	-	३५४३	-	-	१	३४१३	६९५७	
	८८-८९	१५४८	-	३३८५८	-	९०	९०	१९१०	-	-	-	३१५१	५०६१	
	९२-९३	७४७	-	३४१२६	-	-	-	३७२७	-	-	१६	२७७७	६५२०	

..... ७ .....

तक्ता क्रमांक : ३.३ : पुढे चालू...

जिल्हा : नाशिक

अ.क्र.	जिल्हा/तालुका	वर्ष	तंबाखू इतर आषाढी व मादक पदार्थ	सकूण आषाढी ल मादक पदार्थ	चा-याची पिके cover addition	संकीर्ण अखाद्य पिके	सकूण अखाद्य पिके	लागवडी सकूण क्षेत्र	खालील लागवडी क्षेत्र	एकापेक्षा अधिक वेळा लागवडी खालील निव्वळ क्षेत्र	लागवडी खालील निव्वळ क्षेत्र
१	२	३	४०	४१	४२	४३	४४	४५	४६	४७	४८
	जिल्हा सकूण :-	८७-८८	-	९१	९१	६६१४३	१८४	१३४२९१	९४००३६	७८३४०	८६१६२६
		८८-८९	-	१	१	२४६११	५०	१००८५३	९३७२५३	१०७४३६	८२९८१७
		९२-९३	-	३०	३०	५५३२३	५३	११५६१२	९१२४३७	५२६००	८५९८३७
१]	नाशिक	८७-८८	-	-	-	१२३९३	१४९	१९९८६	६६६४८	३६६७	६२९८१
		८८-८९	-	-	-	१००	५०	५९८४	४८५३२	३६६७	४४८६५
		९२-९३	-	-	-	१४१००	-	१९३३६	५९७०१	४२३७	५५४६४
२]	पेठ	८७-८८	-	-	-	-	-	४८१९	३४५६९	३६१६	३०९५३
		८८-८९	-	-	-	११२९	-	५३०२	३३८४७	४६१६	३९२३१
		९२-९३	-	-	-	२६१	-	२७६७	३३७४६	६०८	३३१३८
३]	दिंडोरी	८७-८८	-	-	-	१२६३४	३५	२११९५	६७८२८	४८१९	६३००२
		८८-८९	-	-	-	२०४३	-	९१९४	६१०११	८१९	६०१९२
		९२-९३	-	-	-	७५२४	-	१३२६९	७६७१५	५९०४	७०८११
४]	सुरगाणा	८७-८८	-	-	-	१८०४	-	३२१६	२५२५८	६३७०	१८८८८
		८८-८९	-	-	-	-	-	४३०५	४२३९६	७३७०	३५०२६
		९२-९३	-	-	-	२०३१	-	६०९२	३२९८८	५१	३२९३७
५]	कळवण	८७-८८	-	-	-	१८५१	-	१२५८४	८६९२५	१५५३०	७१४६५
		८८-८९	-	-	-	१७५७	-	९१४१	६५३७९	२६७३	५५७०६
		९२-९३	-	-	-	९००	-	६३२२	६३२७०	६६५६	५६६१४
६]	बागलाण	८७-८८	-	-	-	१६८९	-	१३८७५	१०३५४८	१३६५७	८९८९१
		८८-८९	-	-	-	११०	-	११८९३	११५३७१	२३३५९	९२०१२
		९२-९३	-	-	-	१३४५	-	८१०१	९६९३७	५२४६	९१६९१

तक्ता क्रमांक : ३.२ : पुढे चालू...

जिल्हा : नाशिक

१	२	३	४०	४१	४२	४३	४४	४५	४६	४७	४८
७]	मालेगांव	८७-८८	-	-	-	१७३६	-	४५१४	१०६४२३	३०६६	१०३३५७
		८८-८९	-	-	-	१४४४	-	१२०१७	११२५६५	३३२०	१०९२४५
		९२-९३	-	-	-	९९९	-	७२८६	११५५७२	३९२१	१११६५१
८]	चांदवड	८७-८८	-	९०	९०	६३३३	-	८०००	७०१००	५१२७	६४९०३
		८८-८९	-	-	-	-	-	४५८४	६४६२१	६७५६	५७८६५
		९२-९३	-	३०	३०	७४१	-	२५८७	६५७८६	४१६९	६१६१७
९]	नांदगांव	८७-८८	-	-	-	१०२३	-	५५८६	७३३२३	८८४२	६४४८१
		८८-८९	-	-	-	२५०	-	२५६	७८६३०	९५२४	६९१०६
		९२-९३	-	-	-	२२९	-	६१०७	६२८१०	२६३९	६०१७१
१०]	येवला	८७-८८	-	-	-	११०२	-	२४६४	९९४३५	४४६६	९४९६९
		८८-८९	-	-	-	४००	-	३८३०	१०४२९५	२४४८६	७९८०९
		९२-९३	-	-	-	१३३८	५३	३२३४	७८७८३	५८५५	७२९२८
११]	निफाड	८७-८८	-	-	-	१८३८	-	४२५८	७६६७२	४९४०	७१७३२
		८८-८९	-	-	-	८७३५	-	११८६५	१००२७५	९५७०	९०७०५
		९२-९३	-	-	-	१८८१	-	७२४२	८०४३०	५७३६	७४६९४
१२]	सिन्नर	८७-८८	-	१	१	१२४८०	-	१५५७७	७५७२२	२०९०	७३६३२
		८८-८९	-	१	१	७३४३	-	१००३१	७००२२	२०८२	६७९४०
		९२-९३	-	-	-	९०१८	-	११०८९	९००९७	५३८६	८४७११
१३]	इगतपुरी	८७-८८	-	-	-	११२६०	-	१८२१७	५३५१५	२०८०	५१४३५
		८८-८९	-	-	-	१३००	-	६४५१	४०३०९	२१९४	३८११५
		९२-९३	-	-	-	१४९५६	-	२१४७६	५५६०२	२१९२	५३४१०

टीप :- सन १९८७-८८ व १९८८-८९ ची आकडेवारी अंतिम आहे.  
 आधार :- १] कृषि संचालनालय, पुणे.  
 २] जिल्हा निरीक्षक, भूमि अभिलेख, नाशिक.

तक्ता क्रमांक : ३.३ :

जिल्हा : नाशिक

मुख्य पिकांचे दर हेक्टरी उत्पन्न व एकूण उत्पादन सन १९२३-२४

१	पिकांचे नांव	दर हेक्टरी उत्पन्न [किलो]	एकूण उत्पादन [ "००" मे. टन]	अ. क्र.	पिकांचे नांव	दर हेक्टरी उत्पन्न [किलो]	एकूण उत्पादन [ "००" मे. टन]
१	२	३	४	१	२	३	४
१]	तांदूळ	१२५५	५७२	१३]	मसूर	४६१	६
२]	गहू	१४५५	२४३	१४]	झंतर कडधान्ये	४२६	१२२
३]	ज्वारी	८०२	५५०	१५]	एकूण कडधान्ये	५४२	६२४
४]	बाजरी	४७३	१६७६	१६]	तीळ	३३३	१
५]	मका	१७६७	३२७	१७]	भुईमूग [शेंग]	८३६	३८१
६]	नाचणी	२७६	४०४	१८]	मोहरी व राई	४२२	३
७]	झंतर धान्ये	२१०	१७१	१९]	ऊस	८२३५२	१६२६६
८]	एकूण धान्ये	७५२	४६५०	२०]	कापूस [सई]	३४०	६
९]	हरबरा	५७२	२२८	२१]	ताग	१२५	२
१०]	तूर	८८४	८४	२२]	आंबाडी [मिस्टा]	१८०	१
११]	उडीद	५७१	७२	२३]	मिरची [लाल]	२३२	३१
१२]	मूग	४४२	४२	२४]	बटाटे	५३३३	६४

टीप :- १] आकडे अंतीम अंदाजीत आहेत.

२] उसाचे उत्पादन ड्रेस्ट केनच्या स्वस्मात आहे.

३] बाब क्र. २२ आंबाडी [मिस्टा] - १ गाठ = १८० किलो ग्रॅम

४] कापसाचे उत्पादन "००" गाठीच्या स्वस्मात आहे. १ गाठ = १७० किलो ग्रॅम.

५] ५० हेक्टरपेक्षा कमी क्षेत्र व ५० टनापेक्षा कमी उत्पादन असणाऱ्या पिकांच्या माहितीचा समावेश नाही.

आधार :- कृषि संचालनालय, पुणे.

तकता क्रमांक : ३.७ :

जिल्हा : नाशिक

विविध साधनांनी ओलीताखाली असलेले तालुकावार क्षेत्र

[क्षेत्रात हेक्टरमध्ये]

अ.क्र.	जिल्हा/तालुका	वर्ष	ओलीताखालील क्षेत्र		ओलीताखालील निव्वळ क्षेत्र	ओलीताखालील एकूण क्षेत्र
			पृष्ठ भागीय Surface Irrigation	विहिरी Well Irrigation		
१	२	३	४	५	६	७
जिल्हा एकूण :-						
		८७-८८	३७९८९	९६०७४	१३४०६३	१६२४४५
		८८-८९	५५९१६	७१४२९	१२७३४५	१५०७८९
		९२-९३	१३८५५	११०६१६	१२४४७१	१५१७८९
१]	नाशिक	८७-८८	४६९०	९८२६	१४५१६	१७१९२
		८८-८९	९००	१२६८३	१३५८३	१५६७१
		९२-९३	१२९२	८८५६	१०८५५	१३१८९
२]	पेठ	८७-८८	-	-	-	-
		८८-८९	-	३	३	५३
		९२-९३	५००	३५	५३५	५७५
३]	दिंडोरी	८७-८८	४८००	१३६७५	१८४७५	२२७३५
		८८-८९	८१७५	३९८५	१२१६०	१२९७९
		९२-९३	१२००	१५२२५	१६४२५	१८३१५
४]	सुरगाण	८७-८८	८९२	८३५	१७२७	१७२७
		८८-८९	-	७९	७९	७९
		९२-९३	५१०	९७५	१४८५	२०४६
५]	कळवण	८७-८८	५०८६	१९२६१	२४३७७	२६५८५
		८८-८९	२१००	९२६६	११३६६	१४०४१
		९२-९३	-	१२०१९	१२०१९	१२०४६
६]	बागलाण	८७-८८	४५७	८८३४	९२९१	१२८७३
		८८-८९	११४५०	७१००	१८५५०	२२०७८
		९२-९३	३९०	९५६९	९९५९	१३८४७



वक्ता क्रमांक : ३.४ : पुढे चालू...

जिल्हा : नाशिक

१	२	३	४	५	६	७
७]	मालेगांव	८७-८८ ८८-८९ ९२-९३	१६५ ५०१२ २४६८	७८०८ ७०४७ ७९८०	७९१३ १२०५९ १०४४८	८९७९ १३३७९ ११३५९
८]	चांदवड	८७-८८ ८८-८९ ९२-९३	- २००० -	४०१५ ३४५५ ८९२५	४०१५ ५४५५ ८९२५	५२१२ ६६५२ १०३४६
९]	नांदगांव	८७-८८ ८८-८९ ९२-९३	- १४०० -	४८६४ ४०८९ ५५००	४८६४ ५४८९ ५५००	६७७० ७१८८ ५५००
१०]	येवला	८७-८८ ८८-८९ ९२-९३	८३८८ १०००० ४४०	४८७८ ७६६२ ६४४८	१३३६६ १७६६२ ६८८८	१७६०८ २०९९१ ११२८१
११]	निफाड	८७-८८ ८८-८९ ९२-९३	७५२७ १०६७९ ४५२८	१७००५ ११४९३ २४७१८	२४५३२ २२१७२ २९२४६	२९३२४ २६५२९ ३४१४५
१२]	सिन्नर	८७-८८ ८८-८९ ९२-९३	६०४४ ४२०० १८२०	४४४१ ३८८२ ८५८३	१०४८५ ८०८२ १०४०३	१२५७५ १०१६४ १५४३७
१३]	इगतपुरी	८७-८८ ८८-८९ ९२-९३	- - -	६०२ ६८५ १७१३	६०२ ६८५ १७१३	७९५ ९८५ ३००७

टीप :- सन-१९८७-८८ व १९८८-८९ ची आकडेवारी अंतिम आहे.

आधार :- १] कृषि संचालनालय, पुणे.  
२] जिल्हा निरीक्षक, भूमि अभिलेख, नाशिक.

तकत ३.५ :

जिल्हा : नाशिक

निरनिराळ्या पिकांखालील ओलीताचे तालुकावार क्षेत्र

[क्षेत्र हेक्टरमध्ये]

अ.क्र.	जिल्हा/तालुका	वर्ष	तांदूळ	गहू	खरीप ज्वारी	रब्बी ज्वारी	रकण ज्वारी	बाजरी	मका	इतर तृणधान्ये	रकण तृणधान्ये	हरभरा	तूर	इतर कडधान्ये	रकण कडधान्ये	
१	२	३	४	५	६	७	८	९	१०	११	१२	१३	१४	१५	१६	
										Centals	Total cents	Grain	Ton	Other tubers	Other tubers	
जिल्हा एकूण :-			८७-८८	७६४७	३६३६७	३३८६	२३६४	५७५०	११६५६	२६२२	४५७	६४५६२	१४२१२	१७२०	-	१५२३२
			८८-८९	२८४२	५२२३५	३०००	३५२३	६५२३	१००	३०४	३१३	७००१७	१२५४४	-	२३७	१२७८१
			९२-९३	४२६०	३०२१८	-	४२८६	४२८६	-	३१७८	-	४१२४२	८०२०	-	५६८	८५८८
१]	नाशिक		८७-८८	४८५	६१८१	-	-	-	-	-	४४७	७११३	७३०	-	७३०	
			८८-८९	४८०	६०००	-	-	-	६७	२५२	६८०६	७३०	-	-	७३०	
			९२-९३	५६१	१२५८	-	-	-	-	-	१८१२	४०३	-	-	४०३	
२]	षेठ		८७-८८	-	-	-	-	-	-	-	-	-	-	-	-	
			८८-८९	-	-	-	-	-	-	-	-	-	-	-	-	
			९२-९३	-	३८३	-	-	-	-	-	३८३	३	-	-	३	
३]	दिंडोरो		८७-८८	-	१०१५१	-	-	-	-	-	१०१५१	३११६	३०२	-	३४२५	
			८८-८९	३००	५६१५	-	-	-	-	-	५६१५	४२२	-	१४२	६३४	
			९२-९३	-	७१००	-	-	-	-	-	७१००	-	-	-	-	
४]	सुरगाणा		८७-८८	-	७००	-	-	-	-	१०	७१०	१२२	५०५	-	६२७	
			८८-८९	-	-	-	-	-	-	-	-	-	-	-	-	
			९२-९३	-	३६१	-	६३५	६३५	-	-	२२६	६२४	-	१३३	८२७	
५]	कळवण		८७-८८	३४१३	२८६१	३३८६	-	३३८६	२२२२	२३३३	-	१४२८५	१२१४	१५४	१३६८	
			८८-८९	-	२०००	३०००	-	३०००	-	-	१५	५०१५	२२००	-	२२००	
			९२-९३	-	३५६१	-	-	-	-	१२३१	-	५४२२	२११	-	२११	
६]	समलाण		८७-८८	१३५१	१२१४	-	-	-	-	-	३२६५	११७२	-	-	११७२	
			८८-८९	६६	१३३५०	-	-	-	-	२५	१३४४१	५००	-	-	५००	
			९२-९३	४६२	२३३२	-	-	-	-	-	२८०८	१०६८	-	-	१०६८	

जिल्हा : नाशिक

सकती क्रमांक : ३.५ : पुढे चालू...

अ.क्र.:	२	३	४	५	६	७	८	९	१०	११	१२	१३	१४	१५	१६
७] माळेगाव	८७-८८	१२६	४३४	-	-	-	-	-	३३२	-	२४२	८४०	१०६	-	२४६
	८८-८९	५८१	४२६२	-	-	-	-	-	२०९	-	५०५२	१०००	-	६१	१०६१
	९२-९३	११८	२१५९	-	-	-	-	-	११३३	-	३४१०	१३६२	-	-	१३६२
८] चांदवड	८७-८८	२२६	५९३	-	-	-	-	-	-	-	८८९	५४२	-	-	५४२
	८८-८९	३७६	२१३२	-	-	-	-	-	-	-	२५०८	४७२	-	-	४७२
	९२-९३	-	१४६८	-	-	-	-	-	-	-	१४६८	६०६	-	-	६०६
९] नांदगाव	८७-८८	१०६	१७७१	-	-	-	-	-	१७	-	१८९४	५६१	-	-	५६१
	८८-८९	६५	१९०९	-	-	-	-	-	२८	-	२००२	१५००	-	२	१५०२
	९२-९३	१६४	११०४	-	-	-	-	-	-	-	१२७१	८७३	-	-	८७३
१०] घेवला	८७-८८	१३	२७४६	-	१०३९	१०३९	५००९	२४	-	-	८८३१	१३८२	२७३	-	१६५५
	८८-८९	५५	१०२४६	-	२५२३	२५२३	-	-	-	-	१२८२४	२०००	-	-	२०००
	९२-९३	३	२४५७	-	२०८७	२०८७	-	२८	-	-	४६४५	९१५	-	-	९१५
११] निफाड	८७-८८	७११	६२१२	-	८३७	८३७	१३३९	६	-	-	२१०५	३६१४	२१५	-	३८२२
	८८-८९	४१७	१०३७९	-	१०००	१०००	१००	-	-	-	११८९६	२०००	-	-	२०००
	९२-९३	४२२	४९७४	-	४६१	४६१	-	-	-	-	५९२७	१२३१	-	-	१२३१
१२] सिन्नर	८७-८८	१०७६	२८०४	-	४८८	४८८	३०१६	-	-	-	७३८४	८४२	१५८	-	१०००
	८८-८९	५०२	४०००	-	-	-	-	-	-	१४	४५१६	९५०	-	३२	९८२
	९२-९३	११२१	२१०६	-	११०२	११०२	-	-	१६	-	४३४६	५६४	-	४३५	९९२
१३] हगतपुरी	८७-८८	-	-	-	-	-	-	-	-	-	-	-	-	-	-
	८८-८९	-	४२	-	-	-	-	-	-	-	४२	-	-	-	-
	९२-९३	१३३२	९४५	-	-	-	-	-	-	-	२२७७	९०	-	-	९०

तकता क्रमांक : ३.५ : पुढे घालू...

जिल्हा : नाशिक

अ.क्र.	जिल्हा/तालुका	वर्ष	Total Condiment & Spices												
			एकूण अन्नीधान्ये Total foodgrains	उस Sugarcane	मिरची Chilies	हळद Turmeric	एकूण मसाल्याचे पदार्थ Masala	बटाटे Potato	एकूण फळे Fruit	एकूण भाजीपाला Vegetables	एकूण खाद्यपिके Edible oil	कापूस Cotton	इतर तंतूपिके Other fibre	एकूण तंतूपिके Total fibre	
१	२	३	१७	१८	१९	२०	२१	२२	२३	२४	२५	२६	२७	२८	
जिल्हा एकूण :-			८७-८८	८०५०१	२९८८७	-	-	४१३६	-	६५०५	२२१०७	१४३१३६	८१२	१८१३	२६२५
			८८-८९	८२७९८	२९८६१	-	-	३१०७	-	६७९०	२३८९५	१४६४५१	६००	५०५	११०५
			९२-९३	५०५३०	२३६४५	४०४८	-	७९७९	४५०	१७९३०	३०८४१	१३०२२५	३२७	३२२	६४९
१]	नाशिक		८७-८८	७८४३	७०२	-	-	५५७	-	१८५७	४८२६	१५७८५	-	३१६	३१६
			८८-८९	७५३६	११२३	-	-	५११	-	२१७६	३८८१	१५२२७	-	३९५	३९५
			९२-९३	२२२२	६७७	१२५	-	४५१	२४८	२५७७	४३२६	१०२५३	-	-	-
२]	पेठ		८७-८८	-	-	-	-	-	-	-	-	-	-	-	-
			८८-८९	-	-	-	-	-	-	-	३	३	-	-	-
			९२-९३	३८६	३१	२	-	५६	-	१६	९६	५७५	-	-	-
३]	दिंडोरी		८७-८८	१३५७६	३८६६	-	-	६०९	-	८११	२१८२	२१०४४	-	११३	११३
			८८-८९	६५४९	४०११	-	-	८६	-	१६९	१९५८	१२७७३	-	-	-
			९२-९३	७१००	१४३२	४५६	-	७०८	५८	२१८३	५५६६	१६९८९	-	-	-
४]	सुरगाणा		८७-८८	१४०७	१०	-	-	५८	-	-	-	१४७५	-	-	-
			८८-८९	-	-	-	-	७७	-	२	-	७९	-	-	-
			९२-९३	१८२३	-	-	-	३	-	-	२६	१८५२	-	-	-
५]	कळवण		८७-८८	१५६५३	२२५३	-	-	१७०५	-	४७५	१३८७	२१४७३	-	३३१	३३१
			८८-८९	७९१५	३७९२	-	-	९०५	-	१४	१३६५	१३६९१	५०	-	५०
			९२-९३	५७०३	१५५२	११२९	-	१३२२	३०	६४७	२२०३	११४२७	४	-	४
६]	बागलाण		८७-८८	४४४४	३२५०	-	-	१८४	-	१८९	१९५१	१००१८	५९२	४४९	१०४१
			८८-८९	१३९४१	४६७२	-	-	१३८	-	२९५	२३३९	२१३८५	३००	-	३००
			९२-९३	३८७६	३३०२	५७६	-	१६६८	-	२०९३	९३७	११८७६	४२	४५	८७

तक्ता क्रमांक : ३.५ : पुढे चालू...

जिल्हा : नाशिक

	१	२	३	१७	१८	१९	२०	२१	२२	२३	२४	२५	२६	२७	२८
७] मालेगांव	८७-८८	१८८८	२७५८	-	-	१९६	-	२९२	३५३७	७५५१	५८	२००	-	२५८	
	८८-८९	६११३	३१३४	-	-	२५०	-	३३७	३०६९	१२९०३	२००	-	२००		
	९२-९३	४७७२	१३४८	२३४	-	९४६	-	२०५९	३६३	९३८८	२३४	४	२३८		
८] बांदवड	८७-८८	१४३१	४०५	-	-	१९	-	३९२	२१९९	४४४६	५	३५	४०		
	८८-८९	२९८०	१४९	-	-	३०३	-	३६२	२५७०	६३६४	-	-	-		
	९२-९३	२०७४	७६७	२२४	-	२९५	१६	१०५३	४८४०	९०२९	-	७०	७०		
९] नांदगांव	८७-८८	२४५५	२४०८	-	-	९९	-	३५	१३१०	६३०७	१५७	२००	३५७		
	८८-८९	३५०४	६४०	-	-	१५१	-	३६	१९७४	६३०५	५०	-	५०		
	९२-९३	२१४४	९१९	८२	-	८७	-	१३१	१५२१	४८०२	२२	-	२२		
१०] येवला	८७-८८	१०४८६	३५२९	-	-	१५१	-	७८	१६३७	१५८८१	-	४२	४२		
	८८-८९	१४८२४	३४८२	-	-	१५८	-	८२	२२९१	२०८३७	-	५४	५४		
	९२-९३	५५६०	१४३३	१८१	-	२४४	-	३८२	३१९८	१०८१७	२५	६४	८९		
११] निफाड	८७-८८	१२९३४	८७४३	-	-	२५	-	२२४४	३१९७	२७१४३	-	७१	७१		
	८८-८९	१३८९६	६६२८	-	-	-	-	३११३	२८९२	२६५२९	-	-	-		
	९२-९३	७१५८	११३४८	३५४	-	५४१	१९	६४०५	५१४८	३०६००	-	-	-		
१२] सिन्नर	८७-८८	८३८४	१९४१	-	-	३८८	-	१३२	३८३	११२२८	-	५७	५७		
	८८-८९	५४९८	२५३०	-	-	४३४	-	२०४	७१९	९३८५	-	५४	५४		
	९२-९३	५३४५	८२१	७२५	-	१५९३	५९	३८४	२६६२	१०८०५	-	१३९	१३९		
१३] हगतपुरी	८७-८८	-	२२	-	-	१४५	-	-	६२८	७९५	-	-	-		
	८८-८९	४२	-	-	-	९४	-	-	८३४	९७०	-	-	-		
	९२-९३	२३६७	२५	६०	-	६५	२०	-	५५	२५१२	-	-	-		

..... ५ .....

जिल्हा : नाशिक

29+30+31= 92

Total Gross & Total  
Harvest

Total Gross  
Area Irrigated

अ.क्र.	जिल्हा/तालुका	वर्ष	भुईमूग A. m. S.	करडई ?	इतर गळीताची धान्ये Other Cereals	एकण गळीताची धान्ये Total Cereals	इतर औषध व मादक पदार्थ	एकण औषध व मादक पदार्थ	वा-याची पिके Total Food Cereals	एकण औषध पिके Total Non Food	एकण अंलिताखालील पिके (25+36) Food + Non Food	
१	२	३	२९	३०	३१	३२	३३	३४	३५	३६		
जिल्हा एकूण :-			८७-८८	७१६३	२३७	११३६	८५३६	९०	९०	८०५८	१९३०९	१६२४५५
			८८-८९	२४५२	-	११५	२५६७	१	१	६६५	४३३८	१५०७८९
			९२-९३	८७९३	१००	१३११	१०२०४	३०	३०	९९८१	२०८६४	१५१७८९
१]	नाशिक		८७-८८	-	-	५५	५५	-	-	१०३६	१४०७	१७१९२
			८८-८९	-	-	४७	४७	-	-	-	४४४	१५६७१
			९२-९३	१४३०	-	५२०	१९५०	-	-	६८६	२९३६	१३१८९
२]	पेठ		८७-८८	-	-	-	-	-	-	-	-	-
			८८-८९	-	-	-	-	-	-	५०	५०	५३
			९२-९३	-	-	-	-	-	-	-	-	५७५
३]	दिंडोरी		८७-८८	१५१२	-	३०	१५४२	-	-	३७	१६९१	२२७३५
			८८-८९	१०६	-	-	१०६	-	-	१००	२०६	१२९७९
			९२-९३	९००	-	-	९००	-	-	४२५	१३२५	१८३१४
४]	सुरगाणा		८७-८८	-	-	२५२	२५२	-	-	-	२५२	१७२७
			८८-८९	-	-	-	-	-	-	-	-	७९
			९२-९३	१९४	-	-	१९४	-	-	-	१९४	२०४६
५]	कळवण		८७-८८	२८७७	-	५३	२९३०	-	-	१८५१	५११२	२६५८५
			८८-८९	३००	-	-	३००	-	-	-	३५०	१४०४१
			९२-९३	२१०	-	-	२१०	-	-	४०५	६१९	१२०४६
६]	बागलण		८७-८८	८१	-	११५	१९६	-	-	१६१८	२८५५	१२८७३
			८८-८९	३९३	-	-	३९३	-	-	-	६९३	२२०७८
			९२-९३	४८१	-	७८	५५९	-	-	१३२५	१९७१	१३८४७

तक्ता क्रमांक : ३.५ : पुढे चालू...

जिल्हा : नाशिक

१	२	३	२९	३०	३१	३२	३३	३४	३५	३६	३७
७]	मालेगांव	८७-८८	११३२	-	४८	११८०	-	-	-	१४३८	८९७९
		८८-८९	२३०	-	४६	२७६	-	-	-	४७६	१३३७९
		९२-९३	१४५०	-	-	१४५०	-	-	२८३	१९७१	१३३५९
८]	चांदवड	८७-८८	२८७	-	१७	३०४	९०	९०	३३२	७६६	५२१३
		८८-८९	२८८	-	-	२८८	-	-	-	२८८	६६५२
		९२-९३	४७६	-	-	४७६	३०	३०	४११	१३१७	१०३४६
९]	नांदगांव	८७-८८	८१	-	-	८१	-	-	२५	४६३	६७७०
		८८-८९	५६१	-	२२	५८३	-	-	२५०	८८३	७१८८
		९२-९३	४४७	-	-	४४७	-	-	२२९	६९८	५५००
१०]	येवला	८७-८८	१२९	२३७	५४५	९११	-	-	७७४	१७२७	१७६०८
		८८-८९	-	-	-	-	-	-	-	५४	३०८९१
		९२-९३	४१५	-	२३७	६५२	-	-	४२३	११६४	११९८१
११]	निफाड	८७-८८	३३६	-	७	३४३	-	-	१८३७	२२५१	२२३९४
		८८-८९	१००	-	-	१००	-	-	-	१००	२६६२९
		९२-९३	१७१५	१००	३७८	२१९३	-	-	१३५२	३५४५	३४१४५
१२]	सिन्नर	८७-८८	७२८	-	१४	७४२	-	-	५४८	१३४७	१२५७५
		८८-८९	४७४	-	-	४७४	१	१	२५०	७७९	१०१६४
		९२-९३	६७५	-	४८	७२३	-	-	३७६७	४६२९	१५४३४
१३]	इगतपुरी	८७-८८	-	-	-	-	-	-	-	-	७२५
		८८-८९	-	-	-	-	-	-	१५	१५	९८५
		९२-९३	४००	-	५०	४५०	-	-	४५	४९५	३००७

टीप :- १] १९८७-८८ व १९८८-८९ ची आकडेवारी अंतिम आहे.  
 २] १९८७-८८ व १९८८-८९ करीतां बटाटे हे पीक एकूण भाजीपाल्यामध्ये व मिरची हे पीक एकूण मसाल्याचे पदार्थांमध्ये समाविष्ट आहे.

आधार :- १] कृषि संचालनालय, पुणे.  
 २] जिल्हा निरीक्षक, भूमि अभिलेख, नाशिक.

तुलना क्रमिक : ३.६ (अ) :

जिल्हा : नाशिक

तालुकावार सिंचन विहिरी व इतर विहिरी

nr. of Impah wells not in use

अ. क्र.	जिल्हा/तालुका	सिंचन विहिरींची एकूण संख्या Total no. of wells			वापरात असलेल्या विहिरींवर बासविलेले विद्युत पंप बसविलेले विद्युत पंप with electric pumps to			वापरात असलेल्या विहिरींवर बासविलेले डिझेल पंप with diesel pumps to			वापरात नसलेल्या सिंचन विहिरी			सिंचन विहिरी खेरीज इतर विहिरींची संख्या		
		८७-८८	८८-८९	९२-९३	८७-८८	८८-८९	९२-९३	८७-८८	८८-८९	९२-९३	८७-८८	८८-८९	९२-९३	८७-८८	८८-८९	९२-९३
१	२	३	४	५	६	७	८	९	१०	११	१२	१३	१४	१५	१६	१७
	जिल्हा एकूण:-	७४६३८	७४९४९	११६८९	५१३८४	५२३०५	१५११५९	९८७१	१०७७८	६१३०	१६२५	२२७८	३६१९	८८३३	८१०६	६४७८
१]	नाशिक	५५१५	५५१५	९४३५	१०७५	२०६०	११७२२	५३०	१५३०	१६०	२१०	२३०	१२०	२७०	२७०	२५
२]	पेठ	१२६	२४०	१६०	७५	७५	२८०	८२	५६	४०	-	१७	२०	४५२	४५	४३२
३]	दिंडोरी	३४६२	३६६४	५८८०	२३४०	२३४७	९६२५	१७००	१७००	५४०	२०५	२२१	२४०	-	-	४७५
४]	सुरगाणा	१५७	१५७	२६५	८०	-	४२४	७०	-	२२	-	-	२५	-	-	१५२
५]	कळवण	४९८०	४९८०	८५०१	२५०	२५०	१०७९७	४१०	४१०	२६५	४१९	४१९	१०६०	३२०	-	२२०
६]	बागलाण	६६२५	६६२५	११८२०	४२३५	४२३५	१८८३५	३००	३००	१७	३९७	३७७	२४०	५४३	५४३	९७२
७]	मालेगांव	१२६४२	१२६४२	१७५८५	६००५	६००५	२०२०१	१८०५	१८०५	१७५०	-	६२०	६४०	४८८८	४८८८	६९१
८]	वांदवड	७२३२	७२३२	८२४०	१९७३	१९७८	१४२७२	९९७	९९८	२४८	-	-	९२	६८७	६८७	७८०
९]	नांदगांव	६४५७	६४५२	६९८२	३०३५	३०३५	७०२५	३७५	३७५	५८	६५	६५	१०५	८७५	८७५	८८२
१०]	येवला	५२१५	५२१५	१२४९०	४४१४	४४१४	१३७६४	२५१४	२५१४	२००२	-	-	१५२	४०५	४०५	४४५
११]	निफाड	९०८१	९०८१	१९२५६	२३५४८	२३५५९	२८०९८	२२८	२३०	२७५	-	-	३३५	१३०	१३०	४५
१२]	सिन्नर	१२५६६	१२५६६	९३६५	४२९९	४२९९	१४३२३	६७०	६७०	६४३	३२९	३२९	२४०	१६८	१६८	१६२
१३]	इगतपूरी	५८०	५८०	१७१०	५५	५५	१७६३	१९०	१९०	१४०	-	-	३५०	९५	९५	११९७

टीप :- सन १९८७-८८ व १९८८-८९ ची आकडेवारी अंतिम आहे.

- आधार :- १] कृषि संचालनालय, पुणे.  
२] जिल्हा निरीक्षक, भूमि अभिलेख, नाशिक.  
३] महाराष्ट्र राज्य विद्युत मंडळ, नाशिक.



तक्ता क्रमांक : ३.६ [ब] :

जिल्हा : नाशिक

तालुकावार कूपनलिका, हात पंप आणि विद्युत पंप सन १९९३-९४

अ.क्र.	जिल्हा तालुका	यशस्वी कूपनलिका	बसविलेले हात पंप	बसविलेले विद्युत पंप	चालू असलेले हात पंप	चालू असलेले विद्युत पंप
१	२	३	४	५	६	७
	जिल्हा एकूण	२५४७	२२७	४३०७	१९६२	४१११
१]	नाशिक	२१४	१९५	२६५	१६३	२६२
२]	पेठ	१०९	७६	२९	४१	१८
३]	दिंडोरी	२७०	२२५	३२५	२१२	३१९
४]	सुरगाणा	१२२	११७	१०५	१००	९५
५]	कळवण	५२४	४४९	३५५	३७४	३४०
६]	बागलपण	१९५	१८२	५३७	१४३	५२४
७]	मालेगांव	१९३	१६८	८५८	१६३	८४९
८]	चांदवड	२२०	१७	२०८	१७	२०३
९]	नांदगांव	१०७	८६	२४०	७८	२३८
१०]	येवला	३७५	२४२	२६६	२३७	२०२
११]	निफाड	१६	१२	४४९	१२	४१६
१२]	सिल्लर	३७१	३५७	४७२	३२२	४५५
१३]	इगतपूरी	१३०	१२०	१९७	१००	१९०

आधार :- वरिष्ठ भूवैज्ञानिक, भूजल सर्वेक्षण आणि विकास यंत्रणा,  
महाराष्ट्र शासन, नाशिक.

तक्ता क्रमांक : ३.७ :

जिल्हा : नाशिक

विहिरीखेरीज लघू पाटबंधारे यांची कामे सन १९९३ - ९४

[ क्षेत्र हेक्टरमध्ये ]

अ.१.	जिल्हा/तालुका	उपयोगात नसलेली कामे				उपयोगात असलेली कामे				नापरातीव कामांचे लाभक्षेत्र				ओलीवाखालीव निव्वळ क्षेत्र			
		जिल्हा परिषद	राज्य व सहकारी	खाजगी	एकूण	जिल्हा परिषद	राज्य व सहकारी	खाजगी	एकूण	जिल्हा परिषद	राज्य व सहकारी	खाजगी	एकूण	जिल्हा परिषद	राज्य व सहकारी	खाजगी	एकूण
१	२	३	४	५	६	७	८	९	१०	११	१२	१३	१४	१५	१६	१७	१८
	जिल्हा एकूण :-	२८०	-	-	२८०	५३०	७२	-	६०२	-	२१००७	-	२१००७	-	१०८०५	-	१०८०५
१]	नाशिक	१६	-	-	१६	३	५	-	८	-	१८२७	-	१८२७	-	१८२७	-	१८२७
२]	पेठ	१००	-	-	१००	-	५	-	५	-	७६३	-	७६३	-	७६३	-	७६३
३]	दिंडोरी	२५	-	-	२५	१	२	-	१०	-	२२४१	-	२२४१	-	२०४१	-	२०४१
४]	सुरगाणा	३५	-	-	३५	-	४	-	४	-	२८०	-	२८०	-	१६४	-	१६४
५]	कळवण	३४	-	-	३४	४	१०	-	१४	-	२८५०	-	२८५०	-	८५०	-	८५०
६]	बागलाण	२९	-	-	२९	३	५	-	८	-	२०१२	-	२०१२	-	२७२	-	२७२
७]	मालेगांव	-	-	-	-	१११	८	-	११९	-	२४५०	-	२४५०	-	४८५	-	४८५
८]	घांदवड	-	-	-	-	२६	४	-	१००	-	२३४१	-	२३४१	-	२३४	-	२३४
९]	नांदगांव	-	-	-	-	८२	८	-	९०	-	१८०८	-	१८०८	-	९७८	-	९७८
१०]	येवला	-	-	-	-	८७	३	-	९०	-	११८	-	११८	-	-	-	-
११]	निफाड	-	-	-	-	२९	१	-	३०	-	४०९	-	४०९	-	४०९	-	४०९
१२]	सिन्नर	-	-	-	-	११२	६	-	११८	-	२०५४	-	२०५४	-	१६२८	-	१६२८
१३]	इगतपूरी	४१	-	-	४१	२	४	-	६	-	१०८४	-	१०८४	-	१०८४	-	१०८४

टीप :- जिल्हा परिषदेची उपयोगात असलेली कामे पाझर तलावामुळे प्रत्यक्ष सिंचन होत नाही तर अप्रत्यक्ष सिंचन होते. त्यामुळे रकाना क्र. [११] व [१५] ची माहिती निरंक आहे.

आधार :- १] कार्यकारी अभियंता, लघू पाटबंधारे, जिल्हा परिषद [पूर्व/पश्चिम] नाशिक.  
२] कार्यकारी अभियंता, लघू पाटबंधारे, विभाग मालेगाव/नाशिक [राज्य स्तर]

तक्ता क्रमांक : ३.८

जिल्हा : नाशिक

मोठे व मध्यम पाटबंधारे प्रकल्प घामुळे भिजणारे क्षेत्र व मिळणारे फायदे ३० जून ९४ अखेर

अ.क्र.	बाब	मोठे प्रकल्प						
		गंगापूर	करंजवण	वाघाड	ओझरखेड	पालखेड	पुणेगांव	तिसगांव
१	२	३	४	५	६	७	८	९
१]	प्रकल्पाचे नांव	गंगापूर	करंजवण	वाघाड	ओझरखेड	पालखेड	पुणेगांव	तिसगांव
२]	प्रकल्पाचे स्थान	गंगापूर	करंजवण	वाघाड	ओझरखेड	पालखेड	पुणेगांव	तिसगांव
३]	अ] काम पूर्ण झाल्याचे वर्ष	१९६५	१९७४	१९८०	१९८४	१९७६	-	-
	ब] अपूर्ण असल्यास पूर्ण होण्याचे संभाव्य वर्ष	-	-	-	-	-	१९९७	१९९७
	क] प्रकल्पाचा अंदाजे खर्च [लाख रुपये]	१५५	५९५८	२३०२	२०१०	२१८	९३१	९०४
४]	धरण :- अ] मंजूर झालेली उंची [मीटर]	३६.६०	३९.३१	४६.९२	३५.३०	१९.५५	२५.५३	२२.४०
	ब] पूर्ण झालेली उंची [मीटर]	३६.६०	३९.३१	४६.९२	३५.३०	१९.५५	२.५०	१७.५०
५]	कालवा :-	उजवा/डावा	उजवा/डावा	उजवा/डावा	उजवा/डावा	उजवा/डावा	उजवा/डावा	उजवा/डावा
	अ] एकूण मंजूर झालेली लांबी [कि.मीटर]	६३.२०/३०.००	६.५०/१३.५०	४५.००/१५.००	-/४९.००	१९.००/१३०.००	-/७३.००	०.८७/-
	ब] पूर्ण झालेली लांबी [कि.मीटर]	६३.२०/३०.००	६.५०/१३.५०	४५.००/१५.००	-/४९.००	१९.००/१३०.००	-/६.९०	०.५०/-
६]	कमाल क्षमता [द.ल.घ.मी.]	२१५.८०	१७५.५६	७६.४८	६७.९६	२१.२४	२०.३९	१०.६०
७]	दि. ३१.३.९४ रोजीचा प्रत्यक्ष साठा [द.ल.घ.मी.]	६५.९७	३७.०६	१०.०९	१७.९०	३.०७	-	-
८]	एकूण लाभ क्षेत्र [हेक्टर]	१५९६०	२८१०	१३५००	१८५७१	४६२५	१०२५०	३०८४
९]	लाभ क्षेत्राखालील लागवडीलायक क्षेत्र [हेक्टर]	१५९६०	२८१०	११३०२	१६४३२	३७००	७२३०	२५६७
१०]	प्रकल्प पूर्ण झालेवर जोलताखाली येणारे क्षेत्र [हेक्टर]	१५९६०	२८१०	११३००	१६४३२	३५९५	६९८४	१७२७
११]	सध्या १९९३-९४ मधील जोलताखालील क्षेत्र-अ] बारमाही	३५९०	१३५	२२०	७६९९	९१४	-	-
	ब] हंगामी	२७८०५	१२३५	१४४७	२४७९	१५८०	-	-

तबता कमाक : ३.८ : पुढे चालू...

जिल्हा : नाशिक

अ.क्र.	बाब	मोठे प्रकल्प					
		चणकापूर	पुनंद	दरसवाडी	गिरणा	दारणा	कडवा
१	२	१०	११	१२	१३	१४	१५
१]	प्रकल्पाचे नांव	चणकापूर	पुनंद	दरसवाडी	गिरणा	दारणा	कडवा
२]	प्रकल्पाचे स्थान	चणकापूर	सुपले दिगर	पिंपळदनाला	पाझण	दारणा	पिंपळगांव डुकरा
		ता. कळवण	ता. कळवण	ता. चांदवड	ता. नांदगांव	ता. इगतपुरी	ता. इगतपुरी
३]	अ] काम पूर्ण झाल्याचे वर्ष	१९१८	-	१९७०	१९६९	१९१६	-
	ब] अपूर्ण असल्यास पूर्ण होण्याचे संभाव्य वर्ष	-	२००४	-	-	-	१९९७
	क] प्रकल्पाचा अंदाजे खर्च [लाख रुपये]	२६०	६८२४	२८२०	१८४८	६००	४३६०
४]	धरण :- अ] मंजूर झालेली उंची [ मीटर ]	३१.४१	३३.२८	२१.४०	५४.६०	२८.००	३१.८४
	ब] पूर्ण झालेली उंची [ मीटर ]	३१.४१	-	१२.६०	५४.६०	२८.००	३१.८४
५]	कालवा :-	उजवा/डावा	उजवा/डावा	उजवा/डावा	उजवा/डावा	उजवा/डावा	उजवा/डावा
	अ] एकूण मंजूर झालेली लांबी [ कि.मी. ]	३७.२०/२९.२०	९.४०/३४.००	-/८६.००	२०.००/५३.००	११०.००/८९.००	८८.००/-
	ब] पूर्ण झालेली लांबी [ कि.मी. ]	३७.२०/२९.२०	८.५०/१९.००	-/११.५६	२०.००/५३.००	११०.००/८९.००	१८.००/-
६]	कमाल जमता [ द. ल. घ. मी. ]	७९.९२	-	-	५२४.००	२२६.७९	५९.५०
७]	दि. ३१.३.९४ रोजीचा प्रत्यक्ष साठा [ द. ल. घ. मी. ]	२७.४५	-	-	३८.००	५८.८६	३४.६०
८]	एकूण लाभ क्षेत्र [हेक्टर]	२०२४३	२४४९०	२२८४	२६७०६	३३१७०	१९४०४
९]	लाभ क्षेत्राखालील लागवडीलायक क्षेत्र [हेक्टर]	१८३६७	१७८४१	२०३९	२२१०६	३३१७०	१५५२३
१०]	प्रकल्प पूर्ण झालेवर जोलीताखाली येणारे क्षेत्र [हेक्टर]	१८३७०	१२०५१	१७२७	२०१०३	३०३०५	१०११७
११]	सध्या १९९३-९४ मधील जोलीताखालील क्षेत्र- अ] बारमाही	१००३	-	-	१०५०	४५८२	-
	ब] हंगामी	८७३२	-	-	२४३२	३०९०५	३९१

.....३.....

जिल्हा : नाशिक

क्र.	नाव	मध्यम प्रकल्प							
		काश्यपी	गौतमी गोदावरी	आळंदी	हरणवारी	केळसर	मोसम	नाग्यासादवा	भोजापुर
१	२	१६	१७	१८	१९	२०	२१	२२	२३
१)	प्रकल्पाचे नांव	काश्यपी	गौतमी गोदावरी	आळंदी	हरणवारी	केळसर	मोसम	नाग्यासादवा	भोजापुर
२)	प्रकल्पाचे स्थान	खडयाची वाडी	बेझे	काटेवाडी	अंतापुर	केळसर	वडेल	हिंगणवाडी	भोजापुर
		ता. नाशिक	ता. नाशिक	ता. दिंडोरी	ता. बंगलाण	ता. बंगलाण	ता. मोगांव	ता. नांदगांव	ता. सिन्नर
३)	अ) काम पूर्ण झाल्याचे वर्ष	-	-	१९८५	१९८०	१९८७	१९५७	१९९३	१९७३
	ब) अपूर्ण असल्यास पूर्ण होण्याचे संभाव्य वर्ष	१९९७	२०००	-	-	-	-	-	-
	क) प्रकल्पाचा अंदाजे खर्च [लाख रुपये]	२०७२	१८९५	१५.६३	१८.४८	३४.४०	३९.७५	१५५७.५६	१६५.८२
४)	धरण :- अ) मंजूर झालेली उंची [मीटर]	३९.३८	५१.६४	२९.२८	३४.००	३३.००	४.२६	२३.६९	३२.३५
	ब) पूर्ण झालेली उंची [मीटर]	०.६४	-	२९.२८	३४.००	३३.००	४.२६	१७.५३	३२.३५
५)	कालवा :-	उजवा/डावा	उजवा/डावा	उजवा/डावा	उ/डा	उ/डा	उ/डा	उजवा/डावा	उजवा/डावा
	अ) एवूण मंजूर झालेली लांबी [कि.मी.]	थेट कालवे नाहीत.	थेट कालवे नाहीत.	१४.००/ ३२.५०	७१.५०/ ५५.००	२४.००/-	-/ २९.००	६.३०/ ४.६८	३६.७४/ -
	ब) पूर्ण झालेली लांबी [कि.मी.]	-----	-----	१४.००/ ३२.५०	७१.५०/ ५३.५०	२४.००/-	-/ २९.००	६.३०/ ४.६८	३६.७४/ -
६)	कमाल क्षमता [द. ल. घ. मी.]	५२.६९	३८.९९	७.००	३४.७८	१७.२३	२०.२८	१५.६२	२१.६२
७)	दि. ३१.३.९४ रोजीचा प्रत्यक्ष साठा [द. ल. घ. मी.]	-	-	१३.४०	५.६०	१.१०	२.५७	५.०२	२.२०
८)	एकूण लाभ क्षेत्र [हेक्टर]	२०६६	५०३२	९०३४	१६४५३	७०८०	५६००	३२४४	७३२४
९)	लाभ क्षेत्राखालील लागवडीलायक क्षेत्र [हेक्टर]	१५२०	३२०५	७४०८	१३७४०	३६४०	३१५०	२४००	४५८०
१०)	प्रकल्प पूर्ण झालेवर ओलिताखाली येणारे क्षेत्र [हेक्टर]	१४००	३०९०	६२९६	९७२६	३६४०	३१५०	२४००	४५८०
११)	सध्या १९९३-९४ मधील ओलिताखालील क्षेत्र-अ) बारमाही	-	-	-	-	-	-	-	-
	ब) हंगामी	-	-	३०१०	१२०	१०२०	२०२०	५००	२०९०

आधार :- १) अधिक अर्भिता, नाशिक पाटबंधारे मंडळ, नाशिक.  
२) कार्यकारी अर्भिता, पालखेड कालवा विभाग, नाशिक.  
३) अधिक अर्भिता, पाटबंधारे प्रकल्प मंडळ, नाशिक.  
[४९]

तक्ता क्रमांक : ३.९ : [कृषि गणना १९८५-८६]

[क्षेत्रफळ हेक्टरमध्ये]

जिल्हा : नाशिक

वहितधारण जमिनींची संख्या व त्यांचे क्षेत्रफळ, ओलिताखाली असलेली वहितधारण जमिनी आणि

ओलिताखालील निव्वळ क्षेत्र व वहितीच्या प्रकारानुसार आणि क्षेत्रफळ श्रेणीनुसार वहित जमिनींची संख्या.

अ. क्र.	क्षेत्रफळ श्रेणी	वैयक्तिक धारण		संयुक्त धारण		सकून धारण		पूर्णपणे ओलिताखाली		पूर्णपणे जिरायत	
		संख्या	क्षेत्रफळ	संख्या	क्षेत्रफळ	संख्या	क्षेत्रफळ	संख्या	क्षेत्रफळ	संख्या	क्षेत्रफळ
१	२	३	४	५	६	७	८	९	१०	११	१२
१]	०.५ हेक्टरपेक्षा कमी	३८३३३	२२२६	३२१२	७५५	४१५५२	१०६८१	६१२९	१५८०	३३५३७	८१२५
२]	०.५ ते १.० हेक्टर	४०७०४	३०६७२	२९५१	३२२३	४३६५५	३२८२५	४८१४	३३२७	३३५८३	२७२०३
३]	१.० ते २.० हेक्टर	८०३११	११८३४३	५०६८	७५०५	८५३७२	१२५८४८	५२८२	६९५३	६३११०	८८३२०
४]	२.० ते ३.० हेक्टर	५६५४२	१३६९३१	३८६०	२४८०	६०४०२	१४६४११	२१२५	४८४२	४३००४	२७२६६
५]	३.० ते ४.० हेक्टर	३२१३९	११०२४५	३१४७	१०२०४	३५२८६	१२१८४२	७७०	२२६१	२३७२६	७५२८०
६]	४.० ते ५.० हेक्टर	२११२१	९४५३३	२२२९	१००४६	२३४२०	१०४५७२	३४१	१४०५	१५६२५	६४२८०
७]	५.० ते ६.० हेक्टर	१४२०८	७७७४३	१६२१	२२४७	११८२२	८६२९०	२०८	२७५	१०५०२	१२४४०
८]	६.० ते ७.५ हेक्टर	१५३१५	१०२१८०	२१२१	१३३७४	१७३०६	११५५५४	२७	५६०	११६०१	६२३४५
९]	७.५ ते १०.० हेक्टर	११२८७	१०२८५८	१५०६	१३१६६	१३४२३	११६०२४	१०१	१०२०	८७२८	६७२२०
१०]	१०.० ते २०.० हेक्टर	१००२९	१३१२४६	१७८०	२३६११	११८०२	१५४८५७	१२	१८५	७८०८	८८४२३
११]	२०.० ते ३०.० हेक्टर	८३४	१२२२६	२२४	५४६२	१०५८	२४७७८	७	७	६७४	११४८५
१२]	३०.० ते ४०.० हेक्टर	१५३	५१२२	२५	८२२	१७८	६०१४	०	०	१३२	३०५६
१३]	४०.० ते ५०.० हेक्टर	३५	१५७८	७	३०३	४१	१८८१	०	०	२१	६२८
१४]	५०.० हेक्टर किंवा त्यापेक्षा जास्त	७१	७३२१	०	०	७१	७३२१	२	२६	६०	५५३१
सकून :-		३२१८५२	२४८६२४	२७६२८	१०६२६८	३४२५५०	१०५५६६२	१२८२५	२३३२८	२५२२६५	६५६३०२

जिल्हा : नाशिक

तक्ता क्रमांक : ३.९ : पुढे चालू...

१	२	१३	१४	१५	१६	१७	१८	१९	२०	२१	२२	२३
१]	०.५ हेक्टर पेक्षा कमी	१३९५	४४४	२२९	४०९३२	१०६३६	८३	२८	१६	५	३	४
२]	०.५ ते १.० हेक्टर	५२५८	३८५३	१७३१	४३५६३	३२८२४	५९	४६	१५	९	४	०
३]	१.० ते २.० हेक्टर	१६९८७	२४४८७	८९५४	८५१४६	१२५५०६	१०३	१४६	६२	८७	४९	३७
४]	२.० ते ३.० हेक्टर	१५२७३	३५३३५	११५२४	६००७०	१४५६०८	१७५	४२८	११५	२८५	११८	१६६
५]	३.० ते ४.० हेक्टर	१०७९०	३४९५०	१०२८४	३५११४	१२१२४३	८०	२८४	९१	३२२	१९१	१३०
६]	४.० ते ५.० हेक्टर	७३८४	३०२९७	७९२४	२३२४७	१०३८०८	६५	२९६	१०६	४७५	२७४	२००
७]	५.० ते ६.० हेक्टर	५१८२	२६११३	६५४६	१५७५२	८६१९८	४९	२५८	९८	५३२	३२२	२१०
८]	६.० ते ७.५ हेक्टर	५६०८	३३७३६	७२२९	१७१५८	११४५५५	३७	२५५	१११	७४३	३८९	३५५
९]	७.५ ते १०.० हेक्टर	४५२४	३४९२५	७०२८	१३३७६	११४९९१	२	७५	१०८	९५८	६०५	३५४
१०]	१०.० ते २०.० हेक्टर	३९८०	४२६२०	६६१७	११६८५	१५३१७९	१२	१३१	११३	१५४७	८८४	६६३
११]	२०.० ते ३०.० हेक्टर	३४४	५७६५	६५१	१०२१	२३८९७	०	०	४	७६	५५	२१
१२]	३०.० ते ४०.० हेक्टर	३२	५६३	११२	१७१	५७८५	०	०	०	०	०	०
१३]	४०.० ते ५०.० हेक्टर	२	५४	०	२३	१०१५	०	०	०	०	०	०
१४]	५०.० हेक्टर किंवा त्यापेक्षा अधिक	८	५४८	१४	६६	६४८६	०	०	४	७२७	७२३	४
एकूण :-		७६८३७	२७३६९०	६८९८३	३४७३२३	१०४५७३१	६७३	१९४७	८४३	५७६६	३६१७	२१४८

टीप :- संस्थांची माहिती वैयक्तिक खात्यात समाविष्ट केली आहे.

आधार :- कृषि गणना १९८५-८६, महाराष्ट्र राज्य, पुणे.

वक्ता क्रमांक : ३.१० :

जिल्हा : नाशिक

तालुकावार कृषि विषयक अवजारे

अ.क्र.	जिल्हा/तालुका	नागरांची संख्या		बैल गाड्यांची संख्या	उसाचे चरक		ओलिता-	ओलिता-	ट्रॅक्टर	तेलघाणी	
		लाकडी	लोखंडी		शक्तीवर	बैलाच्या चालणारे	साठी	तेलावर चालणारे		साठी	विद्युत पंप
१	२	३	४	५	६	७	८	९	१०	११	१२
	जिल्हा एकूण :-	१५१५६८	६८७५४	४७१७०	१४२	११३	२५३२	३२४२६	४४६३	-	-
१]	नाशिक	११२२१	१८१३	२७६४	११५	१२	७६४	३०२२	४००	-	-
२]	पेठ	१३१६५	४०	७५१	२	-	३७	३६	१२	-	-
३]	दिंडोरी	१५२२२	२२६१	३७३५	-	-	८०२	७३	४२४	-	-
४]	सुरगाणा	११२४८	४	२२५	१	-	१०८	७३	३	-	-
५]	कळवण	१२३२३	४७४१	५१२०	-	२	७४४	३७१५	२२०	-	-
६]	बागलाण	१६२२७	१४२६२	७६२१	६	३२	६५३	८८२६	४३२	-	-
७]	मालेगांव	१५३२३	२३७०	६६७१	१०	१४	२१४१	७१०३	४२२	-	-
८]	चांदवड	७७२७	५७०२	२२६८	-	३	२८२	२५२२	४४८	-	-
९]	नांदगांव	७१०३	६६७२	१४४३	-	३	१४५	७७१	२४	-	-
१०]	येवला	७७६२	५५७५	१४८०	५	१	३३६	१८२७	५४८	-	-
११]	निफाड	२३४७	८२२४	५३५६	-	३२	१०४०	६७४४	१२२०	-	-
१२]	सिन्नर	२१६८	७१८३	४१५४	३	-	१०५२	३२३७	३११	-	-
१३]	इगतपुरी	१४६८२	१०३७	४८१२	-	-	७२८	६३७	४५	-	-

टिप :- आकडे अस्थायी आहेत.

आधार :- १९८७ पशुगणना.



तक्ता क्रमांक : ३.११ :

जिल्हा : नाशिक.

दुष्काळ व टंचाई सदृश पारिस्थितीचा माहिती सन १९९३-९४ करीता.

क्र. :	बाब	जिल्हा स्कूण	- तालुके -												
			नाशिक :	पेठ :	दिंडोरी :	सुरगाणा :	कळवण :	बागलाण :	भालेगांव :	वांदवड :	नांदगांव :	येवला :	निफाड :	सिन्नर :	इगतपुरी
१	२	३	४	५	६	७	८	९	१०	११	१२	१३	१४	१५	१६
अ]	दुष्काळ व तीव्र टंचाई														
ब]	अवर्षण सदृश पारिस्थिती														
क]	पूर														
१]	तालुक्यातील स्कूण गावांची संख्या	१८१७	१४०	१६७	१४१	१७६	१७०	१६८	१४९	११२	८६	१२१	१२८	१२८	१३१
२]	शस्त गावांची संख्या	७१०	-	-	-	-	५०	१३४	१४९	१११	२०	६५	५३	१२८	-
३]	शस्त कुटुंबांची संख्या	उ. ना.	उ. ना.	उ. ना.	उ. ना.	उ. ना.	उ. ना.	उ. ना.	उ. ना.	उ. ना.	उ. ना.	उ. ना.	उ. ना.	उ. ना.	उ. ना.
४]	जमीन महसुलामध्ये पूर्ण निलंबन दिलेल्या गावांची संख्या	७१०	-	-	-	-	५०	१३४	१४९	१११	२०	६५	५३	१२८	-
५]	अंदाजित हानी [स्पयांत]	उ. ना.	उ. ना.	उ. ना.	उ. ना.	उ. ना.	उ. ना.	उ. ना.	उ. ना.	उ. ना.	उ. ना.	उ. ना.	उ. ना.	उ. ना.	उ. ना.
६]	अ] पीक न येणे	७१०	-	-	-	-	५०	१३४	१४९	१११	२०	६५	५३	१२८	-
	ब] पशुधन, मालमत्ता इ. हानी	निरंक	-	-	-	-	-	-	-	-	-	-	-	-	-
७]	मदतीची हाती घेतलेली कामे	३१६२	२७६	३४५	२१०	११०	२०५	२६५	२०६	१७५	२६०	१६०	७६	४८२	३९५
८]	कामावर घेतलेल्या मजुरांची उपास्थिती संख्या "०००"	११५	७	१७	९	६	९	१०	६	७	१०	८	१	१३	१२
९]	केलेला खर्च-स्पये लाक्षात	८३०.२३	उ. ना.	उ. ना.	उ. ना.	उ. ना.	उ. ना.	उ. ना.	उ. ना.	उ. ना.	उ. ना.	उ. ना.	उ. ना.	उ. ना.	उ. ना.
१०]	शेतजमीन अधिपत्यमाखाली दिलेल्या तशांची रक्कम	निरंक	-	-	-	-	-	-	-	-	-	-	-	-	-

टिप :- बाब क्रमांक ९ तालुका निहाय आकडेवारी उपलब्ध नाही.

आधार :- जिल्हाधिकारी कार्यालय, नाशिक.

तक्ता क्रमांक : ३१३ :

जिल्हा : नाशिक. टंचाईच्या पूर्वी तहसीबानुसार कठीण व उतर टंचाईग्रस्त भाग ठरावण्याबाबत माहिती सन १९९३ - ९४.

अ. क्र.	जिल्हा/तालुका	मंडळ	मंडळातील गावे	ग्रस्त गावांची संख्या-९३-९४	अ. क्र.	जिल्हा/तालुका	मंडळ	मंडळातील गावे	ग्रस्त गावांची संख्या-९३-९४
१	२	३	४	५	६	७	८	९	१०
जिल्हा एकूण :-									
१]	नाशिक	१]	नाशिक	९	४]	सुरगाणा	१]	सुरगाणा	४२
		२]	सातपूर	१९			२]	उंबरठाण	३८
		३]	देवळाली	१४			३]	बा-हे	६६
		४]	माडसांगवी	१०	५]	कळवण	४]	बोरगांव	३०
		५]	त्रिंदी	१६			१]	कळवण	२८
		६]	मखमलाबाद	१३			२]	अभोणे	४६
		७]	गिरणारे	२४			३]	कनाशी	४०
		८]	त्रिंशक	३५			४]	मोकभणगी	३१
२]	पेठ	१]	पेठ	७७	६]	बागलाण	५]	देवळा	२५
		२]	फोहोर	४७			१]	सटाणा	१८
		३]	हरसूल	४३			२]	दाम्हेणगांव	१८
३]	दिंडोरी	१]	दिंडोरी	२६			३]	बोरगांव	४३
		२]	वणी [सडे]	२९			४]	मुल्हेर	२९
		३]	उमराळे बु. ११	४७			५]	जायखेडा	३२
		४]	कोराडे	३९			६]	नामपूर	२८

तक्ता क्रमांक : ३.१२ : पुढे चालू.....

जिल्हा : नाशिक.

१	२	३	४	५	१	२	३	४	५
७]	मालेगांव	१] मालेगांव	७	७	१०]	येवला	१] येवला	३१	१८
		२] दाभाडी	१५	१५			२] बाटोदा	३०	१९
		३] साँदाणे	१४	१४			३] नगरसूल	३०	२५
		४] कौळाणे[न.]	१६	१६			४] अंदरसूल	३०	३
		५] तिमगांव	१९	१९	११]	निफाड	१] निफाड	१४	१
		६] कळवाडी	१८	१८			२] लासलगांव	२४	२४
		७] झोडगे	२०	२०			३] देवगांव	२१	८
		८] वरजगळाप	२०	२०			४] सायखेडा	२१	४
		९] वडनेर	२०	२०			५] धांदोरी	१६	१
८]	धांदवड	१] धांदवड	३२	३२			६] पिंपळगांव[ब]	१५	-
		२] तदघवद	२६	२६			७] रानवड	१७	१५
		३] तसंगणे	२७	२७	१२]	सिन्नर	१] सिन्नर	२६	२६
		४] वडनेर भैरव	२७	२६			२] पांढली	२२	२२
९]	नांदगांव	१] नांदगांव	२४	२			३] डुबेरें	२४	२४
		२] भातेगांव	२४	-			४] बावी	२८	२८
		३] वेहळगांव	१८	-			५] देवपूर	२८	२८
		४] मनभाड	२०	१८	१३]	इगतपुरी	१] इगतपुरी	२७	
							२] घोटी बु.।।	२१	
							३] टाकेद बु.।।	२६	
							४] वाडीव-हे	१९	
							५] धारगांव	३८	

आधार :- जिल्हाधिकारी कार्यालय, नाशिक.

तकटा क्रमांक : ४.१ :

जिल्हा : नाशिक

तालुकावार पध्दन [ १९८७ च्या पध्दगणनेप्रमाणे ]

अ.क्र. : जिल्हा/तालुका :

विदेशी/संकरीत गाई व बैल

		अडिच वर्षावरील बैल				अडिच वर्षावरील गाई				विदेशी संकरीत अडिच वर्षा - पर्यंतची वासरे	एकूण विदेशी संकरीत गाई व बैल	
१	२	३	४	५	६	७	८	९	१०	११	१२	१३
जिल्हा एकूण :-		केवळ पैदाशी व पैदाशी करीता ठेवलेले वळ	पैदाशी व कामा करीता उपयोगात आणलेले बैल	कामा करीता उपयोगात आणलेले बैल	पैदाशी जाठी अथवा कामासाठी उपयोगात आणलेले बैल	एकूण बैल [३ ते ६]	दुभत्या	एकदाही न न व्याय-लेल्या व आटलेल्या	इतर	एकूणगाई	विदेशी संकरीत अडिच वर्षा - पर्यंतची वासरे	एकूण विदेशी संकरीत गाई व बैल
	जिल्हा एकूण :-	७८७	१३०२	७४०९	३३०	९८२८	११२५७	१०३३०	४३१	२३७१८	१९४११	५१८०४
१]	नाशिक	२९	१६९	११८९	५०	१४३७	१५२७	१५३१	११	३०६९	१७५५	६२४१
२]	पेठ	४	४	१	—	९	७	२८	—	३५	१४	५८
३]	दिंडोरी	११	३३	१०२	७	१५३	४०९	४०३	१३	८२५	८३७	१८१५
४]	सुरगाणा	३	—	१४	—	१७	२	११	३	१६	८	४१
५]	कळवण	१८	९१	३५९	४०	५०८	३६४	३५६	९	७२९	६३६	१८७३
६]	बागलाण	३८	५८	३९६	३६	५१८	५५०	४९७	१२	१०५९	९८४	२५६१
७]	मालेगांव	५४	११७	६८०	३५	८८६	१३९०	१०२९	५४	२४७३	२८५५	६०८१
८]	चांदवड	४८	४८	२९०	२५	४११	६७४	५०५	१८	११९७	११४३	२७५१
९]	नांदगांव	११	३६	१०२	—	१४९	२८३	१९४	—	४७७	४८६	१११२
१०]	येवला	२१	९३	३१४	४	३३२	११०२	१०७२	२१	२१९५	१९६१	४४८८
११]	निफाड	४५९	५११	३३६२	१०४	४४३६	४१५८	३१४८	२११	७५१७	६५१८	१८४७१
१२]	सन्नर	७६	११६	६६१	३९	८९२	१४३६	१४९५	७९	३०१०	२०८१	५९८३
१३]	इगतपुरी	१५	२६	३९	—	८०	५५	६१	—	११६	१३३	३२९

.....२.....



जिल्हा : नाशिक

अ.क्र.	जिल्हा/तालुका	एवढी सकरीत व देणी सकून गाडी व बैल	म्हशी व रेडे										तीन वर्षांच्या आतील सकून रेडिके
			तीन वर्षांवरील रेडे					तीन वर्षांवरील म्हशी					
			केवळ पैदाशी साठी ठेवलेले	पैदाशी व कामासा- ठी ठेवलेले	फक्त कामासा- ठी ठेवलेले	इतर	सकून	दुभत्या	आटलेल्या व एकदाही न व्यायलेल्या	इतर	सकून म्हशी		
१	२	२५	२६	२७	२८	२९	३०	३१	३२	३३	३४	३५	
	सकून जिल्हा -	२०८४५५	११५१	१४६१	१६४५६	५६६	१२५७१	४२२८३	४५१२४	१२४८	२५३३१	५६६०५	
१]	नाशिक	७७२२७	१०५	१३७	२८६	१२	५४७	८७१०	४८०१	-	१३५११	४८६६	
२]	पेठ	४७८३२	११	२५०	४८७२	७२	५२१२	५०४	११३२	-	१६३६	७२१	
३]	दिंडोरी	७८७४४	२४	१२२	१२१४	२२	१३२६	३१४८	३५५०	५७	६७४८	३४१२	
४]	सुरगाणा	४५०७८	२	२५	७७३४	२८	७७८२	१२५	३६५	२१	५८१	३२०	
५]	कळवण	६७४३०	४४	६४	२०५	२६	३३२	३५५१	३६६२	३५	७२४८	३६७६	
६]	बागलाण	२६००६	२८७	३५०	८१५	१०७	१५५२	५२४६	६४६१	२२४	१२६३१	८०७१	
७]	मालेगांव	१०२०३६	१४८	३३	१७२	३४	२२२	१०६२२	७६३२	२२	१७३३७	१३६५८	
८]	चांदवड	५३१२३	४०	५०	२५०	४०	३८०	२३१८	२१५३	२२	४४२३	२६०२	
९]	नांदगांव	५४४०८	८२	४३	५१	१७	१२५	३७७७	२५५५	२२	६३७०	४०१२	
१०]	येवला	५२२८५	१२	२८	८३	१२	१४२	१५२८	२२०७	३२	३८३७	२२३२	
११]	निफाड	२१५८४	२०१	१३४	१४३	१३०	६०८	३२६५	३८३७	३३४	८१३६	४३७८	
१२]	सिन्नर	७२१०२	४८	२३	४२	१०	१३०	२०४०	२५३०	२०५	४७७५	२८१२	
१३]	इगतपुरी	७०५२३	१४०	१२५	६०५	३५	२७५	३५२२	४२३२	२०४	८०२८	४८६०	

.....४.....

तक्ता क्रमांक : ४.१ : पुढे चालू...

जिल्हा नाशिक.

अ. क्र.	जिल्हा/त. का	एकूण म्हशी पंडे	एकूण गो- जातीय	मेंढया	बक-या	छोडे व शिंगरे	हतर पशु [x]	एकूण पशु	एकूण - विशेष
१	२	३६	३७	३८	३९	४०	४१	४२	४३
	जिल्हा एकूण :-	१७१५०७	१०८८६२३	२५१०८१	५२२६९२	४८१९	१०२०४३	१९८४८१५	१३५५५२६
१]	नाशिक	१८९२४	८९२६३	१०६७	२४५०९	६५०	९३०६	१३४६६२	४२६१८४
२]	पेठ	७६४६	५५४५२	-	२७२७१	९०	४१८४	८६२५५	६१६२०
३]	दिंडोरी	११७६३	९०५०७	१५७७	२७५२७	२३०	९६५५	१२९८४६	२५३५६१
४]	सुरगाणा	८६९०	५३३६८	९	२४२६९	४५	२२८९	८०४४२	७६२४४
५]	कळवण	११२६३	७८६९३	१३८२८	४३७०९	३००	५७६६	१४२५३५	५२४८३
६]	बागलाण	२२२६१	११८२६७	६६१७२	-	-	१२०६५	२६८६५४	८५११५
७]	सांगली	३९२८७	१४१८२७	७६०८५	७२३२४	४३२	२७६	२००५२९	१०६३०२
८]	वांदवड	७४७५	६०९१५	६४८२	२९२८५	२१०	६६५२	१०३४७०	२७०३५
९]	नांदगांव	१०५८४	६४६९७	४३४२५	३९४७०	७५०	८०८८	१५५३३२	५२४२९
१०]	येवला	६९११	६६२०४	१६६१८	४४४८४	४६१	११४४२	१३८८१३	४१८६१
११]	निफाड	१३१२२	१०४७०६	३८९५	३५२४२	५०२	५८४५	१५१४५०	१४२८०२
१२]	सिन्नर	७७१७	७९८३०	२१४२८	५७७०१	१७५	९२००	१६१८३३	६६४७७
१३]	इगतपुरी	१३८६३	८४३८६	५२८	२६१९३	३२	७१४५	११८३९६	७६०४३

[x] टिप :- १] हुकरे, गाढवं, खेरे व कुत्री यांचा यात समावेश आहे.

२] आकडे अस्थायी आहेत.

आधार :- पशुगणना १९८७.

तक्ता क्रमांक : ४-३ :

जिल्हा : नाशिक

जिल्ह्यातील वैद्यकीय संस्थांची तालुकावार संख्या सन १९९३-९४

अ. प्र.	जिल्हा/तालुका	पशु वैद्यकीय संस्थांचा प्रकार									
		पशु वैद्यकीय चिकीत्सालय	पशु वैद्यकीय दवाखाना	प्रथमोपचार केंद्र	पशुरोग अन्वेषण प्रयोग शाळा	फिरती पशु रोगनियंत्रण	फिरती पशु वैद्यकीय दवाखाने	दक्षता पथके तपासणी नाका	कृत्रिम रेतन प्रशिक्षण केंद्र		
१	२	३	४	५	६	७	८	९	१०	११	१२
	जिल्हा स्तरीय :-	१	१	४३	१०१	-	१	१	१	१	-
१]	नाशिक	१	१	-	-	-	१	१	१	-	-
२]	पेठ	-	-	५	६	-	-	-	-	१	-
३]	दिंडोरी	-	-	४	४	-	-	-	-	१	-
४]	सुरगाणा	-	-	४	६	-	-	-	१	-	-
५]	कळवण	-	-	१	५	-	-	-	-	-	-
६]	बागलाण	-	-	६	१३	-	-	-	-	-	-
७]	भालेगांव	-	-	३	१	-	-	-	-	-	-
८]	घांदवड	-	-	१	१०	-	-	-	-	-	-
९]	नांदगांव	-	-	२	८	-	-	-	-	-	-
१०]	येवला	-	-	१	१०	-	-	-	-	-	-
११]	निफाड	-	-	२	७	-	-	-	-	-	-
१२]	तिसन्नर	-	-	१	१४	-	-	-	-	-	-
१३]	डुगतपूरी	-	-	५	१	-	-	-	-	-	-

.....२.....



तकता क्रमांक : ४.३ : पुढे घालू...

जिल्हा : नाशिक

अ. क्र.	जिल्हा/तालुका	पशु वैद्यकीय संस्थांचा प्रकार									
		विभागीय कृत्रिम रेतन केंद्र	जिल्हा कृत्रिम रेतन केंद्र [स्था]	आधारभूत ग्राम केंद्र	कृत्रिम रेतन केंद्र			पशु पेदास क्षेत्र	सधन कुदकुट विकास गट	मेघ पेदास क्षेत्र	शेडी पेदास क्षेत्र
१	२	१३	१४	१५	१६	१७	१८	१९	२०	२१	२२
	जिल्हा स्तूपाः-	१	१	३	१४४	३०	१५	-	१	-	-
१]	नाशिक	-	१	१	-	७	-	-	१	-	-
२]	पेठ	-	-	-	११	-	-	-	-	-	-
३]	दिंडोरी	-	-	१	८	१०	-	-	-	-	-
४]	सुरगाणा	-	-	-	१०	-	-	-	-	-	-
५]	कळवण	-	-	-	१४	-	-	-	-	-	-
६]	बागलाण	-	-	-	१९	-	१	-	-	-	-
७]	भालेगांव	१	-	-	१२	-	१४	-	-	-	-
८]	चांदवड	-	-	-	११	-	-	-	-	-	-
९]	नांदगांव	-	-	-	१०	-	-	-	-	-	-
१०]	येवला	-	-	-	११	-	-	-	-	-	-
११]	निफाड	-	-	१	९	१०	-	-	-	-	-
१२]	सिन्धुद	-	-	-	१५	-	-	-	-	-	-
१३]	इगतपूरी	-	-	-	१४	३	-	-	-	-	-

आधार : ५ जिल्हा पशुसंवर्धन, उपसंचालक, नाशिक.

तक्ता क्रमांक : ४.३ :

जिल्हा : नाशिक

रोगाच्या प्रकारानुसार पशुंच्या मृत्यूंची संख्या १९९३-९४

अ.पू.	संसर्गजन्य व बांडगूळजन्य रोग	सन १९९३-९४	
		लागण	मृत्यू
१	२	३	४
अ]	एकूण पशुधनांची मृत्यू संख्या : गायी व म्हशी		
	१] घटसर्प	३८	२६
	२] लाल्या-बुरकत	३८	-
	३] फन्या	२५	१२
	४] फागी	९	९
	५] देवी	५	५
	६] झुळपडी	-	-
	एकूण :-	११५	५२
ब]	बक-या व मेंढ्या :		
	१] फन्या	-	-
	२] न्युमोनिया व जात्र विषार	२	२
	३] पायलाग व लाल्या-नील जिव्हा	६७	९
	४] मेंढ्यांचा देवी	-	-
	एकूण :-	६९	११
क]	कोंड्या :		
	१] राणी भेत्त [मानभोडी]	-	-
	२] देवी	-	-
	३] झुळपडी	-	-
	४] बतर	-	-
	एकूण :-	-	-

आधार :- जिल्हा पशुसंवर्धन अधिकारी, जिल्हा परिषद नाशिक.

तक्ता क्रमांक : ४.३ [अ] :

जिल्हा : नाशिक

विावध पशुवैद्यकिय संस्थांचे कार्य सन १९९३-९४

अ. क्र.	जिल्हा/तालुका	उपचार केलेल्या जनावरांची संख्या	छाट्टीकरण केलेल्या गुरांची संख्या	कुत्रिम गर्भधारणा केलेल्या जनावरांची संख्या	कुत्रिम गर्भधारणेतर्गत जन्मास आलेल्या वासरांची संख्या	स्क्रूपण वासरे	स्तंभ ६ [अ] पैकी स्क्रूपित वासरांची संख्या	स.स. लोचलेल्या जनावरांची संख्या
१	२	३	४	५	६ [अ]	६ [ब]	७	
	जिल्हा स्क्रूप :-	८६९२२३	६६६०६	६७२६७	१९८७७	१७५७४	२४८७०६२	
१]	नाशिक	७५३१७	५०२३	५८१५	१३८१	११८१	२७८७०७	
२]	पेठ	१९८६०	३०७१	२७४	४३	४३	९८४७५	
३]	दिंडोरी	४१०८३	५६२७	५७५०	१४१६	१२३९	३२६७३५	
४]	सुरगाणा	२७७१३	१८७७	१७७	९५	१५	९१३११	
५]	कळवण	७७०२१	२६६८	२०६२	५०८	४५८	१०४१०८	
६]	बागलाण	८२८९३	४०२२	३३९८	९७१	७७१	२२३९७२	
७]	मालेगांव	१०७४६७	८१९९	७२६७	२६५४	२३५४	६६५७६७	
८]	चांदवड	६९९६४	५०९५	४६५५	१३८६	११८६	१५०४४६	
९]	नांदगांव	६४७८४	४३५५	१७५१	५६६	४४६	१३४१९८	
१०]	येवला	९३७९८	६७२८	८७५०	२२२२	१९१७	१५१००८	
११]	निफाड	९२२८७	११६८३	१८८११	५९३८	५४३८	१८४६३८	
१२]	सिन्नर	८०१७५	५१३३	७१९६	२२१२	२०६१	१२६९४५	
१३]	इगतपुरी	३६८७१	३१२५	१४३१	५६५	४६५	१५०७५१	

आधार :- जिल्हा पशुसंवर्धन, उपसंचालक, नाशिक.

तक्ता क्रमांक : ४.४ :

जिल्हा : नाशिक

मान्यताप्राप्त पशुवध गृहे आणि पशुवध गृहांत कत्तल केलेल्या पशुंची संख्या १९९३-९४

अ.क्र.	नांव / तालुका	पशुवध गृहांची संख्या	एकूण कत्तल केलेली जनावरे						
			बैल-वासरे	म्हशी-रडे	मेंढ्या	शेळ्या	डुकरे	इतर	एकूण
१	२	३	४	५	६	७	८	९	१०
	जिल्हा एकूण :-	१८	१२७०८	७२८३	२६७७५	५००६८	-	-	१६८३४
१]	नाशिक महानगरपालिका तालुका - नाशिक	२	३९१७	१९३२	१७६२६	२३१०६	-	-	४६५८१
२]	देवळाली कटकमंडळ तालुका - नाशिक	३	३७५	-	२०१९	५२८१	-	-	७६७५
३]	भगर नगरपालिका तालुका - नाशिक	१	-	-	२०००	१४३१	-	-	३४३१
४]	इगतपुरी नगरपालिका तालुका - इगतपुरी	२	३६९	-	-	१४४०	-	-	१८०९
५]	मालेगांव नगरपालिका तालुका - मालेगांव	३	४७०२	४३५०	८७	५९४९	-	-	१५०८८
६]	नांदगांव नगरपालिका तालुका - नांदगांव	२	-	-	३६५	९७५	-	-	१३४०
७]	मनमाड नगरपालिका तालुका - नांदगांव	२	३५६	५३	४६७८	७७६०	-	-	१२८४७
८]	येवला नगरपालिका तालुका - येवला	२	२१९८	६४७	-	४१२६	-	-	६९७१
९]	ओझर ग्रामपंचायत तालुका - निफाड	१	७९१	३०१	-	-	-	-	१०९२

आचार : १] जिल्हा पशुसंवर्धन अधिकारी, जिल्हा परिषद, नाशिक.

२] महानगरपालिका / नगरपरिषदा, नाशिक.

तक्ता क्रमांक : ४. ५.

जिल्ह्यातील वनक्षेत्र - १९९३-९४.

जिल्हा : नाशिक.

[ वनक्षेत्र : चौ. कि.मी. ]

अनुक्रमांक :	विभाग	राखीव	संरक्षित	अवर्गीकृत	एकूण
१	२	३	४	५	६

नाशिक जिल्हा :-

१.	एकूण	२९८१	२४४	१०	३२३५
२.	महसूल	४५	-	-	४५
३.	वन	२९३६	२४४	१०	३१९०

टिप :- माहिती अस्थायी आहे.

आधार :- वन सांख्यिकी, महाराष्ट्रराज्य, नागपूर.

तक्ता क्रमांक : ४.६

जिल्हा : नाशिक

जिल्ह्यातील मुख्य व गौण वन उत्पादने सन १९९३-९४

अ.क्र.	वन उत्पादने	संदर्भ वर्षातील [१९९३-९४] एकूण उत्पादन ["०००" घन मीटर]	संदर्भ वर्षातील [१९९३-९४] एकूण विक्री केलेले उत्पादन ["०००" घन मीटर]	संदर्भ वर्षातील [१९९३-९४] गागील शिल्लकी उत्पादन धरून एकूण विक्रीचे मूल्य [रु. "०००"]
१	२	३	४	५
१.	मुख्य उत्पादने :- १] इमारती लाकूड २] जळाऊ लाकूड ३] चंदन	१. ५१३ ०. ३०९ -	१. १८६ ०. ०७६ -	१४८२५ ३५ -
२.	गौण उत्पादने :- [फक्त किंमत]			
	१] बांबू			४४५
	२] गवत			१८३०
	३] चराई			१२
	४] शिडी पाने			८३८
	५] डिक			२०
	६] वावडिंग			७
	७] मोटा			३
	८] काजू बी / फळे			११
	९] हिरडा / बेहडा			३
	१०] सुपली पाने			५
	११] करवी			९२
	१२] इतर [परमोट फी, पास फी, महसूल, इतर जमा, सायबानी, बेलपाने, कढी पत्ता, वायपळी, घायपत, काटे, गुलतुरा व इतर]			१४
	एकूण :-			३२८०
	एकूण किंमत :-			१८१४०

आधार :- वन संरक्षक, नाशिक वृत्त, नाशिक.

तक्ता क्रमांक : ४.७ :

जिल्हा : नाशिक

जिल्ह्यातील भू-जल मत्स्य व्यवसाय सन १९९३

अ.क्र.	जिल्हा/ता.ना	नदीची लांबी [कि.मी.]	मत्स्य व्यवसायासाठी अनुकूल क्षेत्र [तळी, सरोवरे, व जलसंचय यांचे एकूण क्षेत्र] [हेक्टर]	मत्स्य व्यवसायासाठी अपणवित क्षेत्र [हेक्टर]	भू-जल मत्स्य उत्पादन [मि. टन]	पकडलेल्या माश्यांची उत्पादकाला मिळालेली किंमत [रुपये लाखात]	मत्स्य व्यवसाय क्षेत्रासाठी वापरलेली मत्स्य बीजे [लाखात]
१	२	३	४	५	६	७	८
	जिल्हा एकूण :-	६८७.००	२५८९९	११५५२	२२५०	१३५.००	५२.००
१]	नाशिक	५८.००	३२३३	१३१५	२६०	१५.६०	५.७५
२]	पेठ	२३.५०	१८७	११०	१५	०.९०	१.५५
३]	दिंडोरी	३७.५०	४६५२	२२४०	५९०	३५.४०	६.५०
४]	सुरगाणा	२१.५०	२२२	१२०	१५	०.९०	२.००
५]	कळवण	५९.००	१५५४	८३५	१६५	९.३०	१२.९०
६]	बागलाण	७८.००	१०३५	३९५	२०	१.२०	२.९०
७]	मालेगांव	७९.००	५९००	२७००	७००	४२.००	७.६०
८]	चांदवड	५१.००	८०१	३१५	२०	१.२०	०.६५
९]	नांदगांव	८८.००	६७६	३६०	२०	१.२०	२.१५
१०]	धेवला	२८.००	१९१	४५	५	०.३०	०.५०
११]	निफाड	९३.५०	२००	११५	६०	३.६०	५.२०
१२]	सिन्नर	१९.००	८९८	३९७	३०	१.८०	१.३०
१३]	इगतपूरी	५१.००	६३५०	२६०५	३६०	२१.६०	३.००

आधार :- जिल्हा मत्स्य व्यवसाय विकास अधिकारी, नाशिक.

क्रमांक : ४८ :

जिल्हा : नाशिक

जिल्ह्यातील सागरी मत्स्य व्यवसाय १९९३-९४

अ.क्र.	जिल्हा/तालुका	वर्ष	दिना-याची लांबी [वि.मी.]	सागरी मत्स्य व्यवसाय करणा-या गावाची संख्या	सागरी मत्स्य मासे उतरविण्या- साठी केंद्रे	सागरी मत्स्य उत्पादन [टनात]	पकडलेल्या माशांची उत्पादकाला मिळालेली किंमत [लाख रुपये]	माशांचा वापर [मे. टन]	उन्हात वाळवलेले [मे. टन]	खरवलेले [मे. टन]
१	२	३	४	५	६	७	८	९	१०	११

१] नाशिक १९९३-९४

निरंक

टीप :- जिल्ह्यात समुद्र किनारा नसल्याने जिल्ह्यातील  
सागरी मत्स्य व्यवसाय संबंधीची माहिती निरंक आहे.  
आधार :- संचालक, मत्स्य व्यवसाय संचालनालय, मुंबई.



तपता क्रमांक : ५.१ :

तपता : नाशिक.

कारखान्यातील कामगारांची दैनिक सरासरी संख्या वर्ष - १९९३

अ. क्र.	उद्योग व त्याचा प्रकृतिक	संख्या			स्तंभ ५ मधील कामगार			काम केलेल्या		संख्या
		नोदणी झालेले कारखाने	बंद कारखाने	पुनर्स्थापित कारखाने	एकूण पुरुष	स्त्रिया	श्रम दिनांची एकूण संख्या	पुनर्स्थापित कारखाने	स्तंभ १० मधील कारखान्यातील कामगार	
१	२	३	४	५	६	७	८	९	१०	११
१.	००९ उत्तर ठिकाणी वर्गीकृत न झालेली कृषि उत्पादने	१	०	१	५५	२०	३५	१४६८५	०	०
२.	०२५ कोडडवा/बंदके पाळणे व अंड्याचे उत्पादन	१	०	०	०	०	०	०	१	२०
३.	२०१ दुध उत्पादने	७	०	५	१८७	१७५	१२	५२२५०	२	४१
४.	२०२ फळे व भाज्या यांची जोपासने	७	०	४	११७	११३	४	२६५७१	३	६५
५.	२०४ धान्य तिरणी मासूनवी उत्पादने	४२	१	१६	७३	४९	२४	१२३५६	२५	२७८
६.	२०५ डेकरी उत्पादने	६	१	३	१३०	९२	३८	३८५५६	२	४६
७.	२०६ कारखान्यात साखर तयार करणे	६	१	५	४१३६	४१०१	३५	१२१०९६६	०	०
८.	२०७ बोरासाखर खांडसरी गुळ (उस व पामरसाची उत्पादने)	२	०	२	९४२	९४२	०	२७६८६०	०	०
९.	२०९ साखरकारखान्यातील कोको, वॉकलेट व गोड उत्पादने	३	१	०	०	०	०	०	१	५०
१०.	२११ उत्तर तेल उत्पादने [धाणीद्वारे]	३२	२	१७	२२४	१७८	४६	४८८७४	२०	१९३
११.	२१३ चहावर प्राकृत्या करणे	८	०	२	६६	६६	०	२०१६०	६	८४
१२.	२१५ खाद्य विद्यावर प्राकृत्या करणे	१	०	१	२	२	०	२४०	०	०
१३.	२१६ बर्फ उत्पादने	११	२	४	१०	१०	०	२७५२	५	४८
१४.	२१७ पशु पक्षाचे खाद्य तयार करणे	२	०	०	०	०	०	०	२	७०
१५.	२१९ अवर्गीकृत खाद्य पदार्थांचे उत्पादने	५	१	२	३६	२८	८	१११४२	२	४८

.....२.....

१	२	३	४	५	६	७	८	९	१०	११
१६.	२२२ मॉल्ड दाख्ये उत्पादन	४	०	१	२५	२५	०	७५५०	३	२००
१७.	२२४ सोडा, लेमन व तत्सम पेयाचे उत्पादन	५	१	२	७२	६९	३	२२१२१	२	४६
१८.	२२७ सिगार, सिगारेट, टिस्ट आणि सिगारेट मधील तंबाखू तयार करणे	१	०	०	०	०	०	०	१	२९
१९.	२२८ तंबाखू व तपवीर उत्पादने	१	०	१	१७	१	१६	४५६४	०	०
२०.	२३१ कापूस पिंपून धागा तयार करणे/कांडी भरणे [घरेखी]	१	०	१	१२	१२	०	३५२५	०	०
२१.	२३३ हातमागावर सुती कापड तयार करणे	११	०	१०	१०८	१०८	०	३०४२६	१	१९
२२.	२३४ यंत्रमागावर सुती कापड तयार करणे	१५	४	८	१२५	१२५	०	३४३३७	३	३८
२३.	२३५ गिरणीमध्ये सुती कापड उत्पादन व प्राप्त्या	६५	१०	३५	१२३७	११९३	४४	४०६१९७	२०	२९०
२४.	२३६ सुती कापडावर छपाई, रंगाई व प्लीचींग	१३	१	९	१३८	१३४	४	३८८३८	३	९१
२५.	२४४ गिरणी व्यतिरिक्त रेवमी कापडाचे उत्पादन	१	१	०	०	०	०	०	०	०
२६.	२४५ गिरणी मध्ये रेवमी कापडाचे उत्पादन प्राप्त्या करणे	१	१	०	०	०	०	०	०	०
२७.	२४७ कोरम धाग्याचे विणकाम, सफाई काम आणि प्राप्त्या करणे	१३	०	११	१६३	१६२	१	४७६१२	२	२८
२८.	२६१ सर्व प्रकारचे पोरखंड, जाळी, दो-या इतर उत्पादने	१	०	१	१७४	१७३	१	५३५५०	०	०
२९.	२६५ सर्व प्रकारचे कामड तयार करणे	२	०	१	१८७	१८	१६२	५६७०१	१	२८
३०.	२६८ मेनकापड, तेल कापड इ. कापड उद्योग	३	०	३	३०१	२९७	४	९०९९१	०	०
३१.	२६९ अंतरत्र वगीकृत न केलेल्या कापडाचे उत्पादन	४	०	३	७८	७८	०	२३६६१	१	५०
३२.	२७० लाकडापासून फ्ल्या बनविणे	१८६	४	१०६	३८३	३८२	१	१०९७८७	७६	४१०
३३.	२७१ लाकडी फ्ल्या व प्लायवूडपासून वस्तू बनविणे	१३	०	५	३०	३०	०	७६२४	८	७४
३४.	२७२ भारती बांधण्यासाठी लागणारे लाकडी सामान बनविणे	१	०	१	२	२	०	५७८	०	०
३५.	२७३ लाकडी वेड, बांबू वगैरेपासून पेट्या, पिपे व करड्या बनविणे	५	०	३	३५	३४	१	९४१३	२	२६

तजल्हा : नाशिक.

तक्ता क्रमांक : ५.१ : पुढे चालू...

अ.क्र.		३	४	५	६	७	८	९	१०	११
३६.	२७६ लाकडी पार्निंकर व जेन्स तयार करणे	१	०	१	२४	२२	२	२८६४२	०	०
३७.	२८० लगदा, कागद व पुस्तक बनावणे	१३	१	७	३८८	३७२	१६	११६८२७	५	१२०
३८.	२८१ कागदाच्या तपशल्या व पेट्या बनावणे	१६	०	१३	२०२	२०८	१	६००३६	३	७८
३९.	२८२ कागदाचे उत्पादन आणि कागदाची उत्पादने तसेच लगदा व इतरत्र वगीकृत नसलेली उत्पादने	१	०	१	१८	१८	०	५४५६	०	०
४०.	२८३ विशेष कौभाकरीता कागद व पुस्तक तयार करणे	२	०	२	८९	८६	३	२६७०६	०	०
४१.	२८५ तनयत कालके, भासके छापणे व प्रसिध्द करणे	२	०	०	०	०	०	०	२	३८
४२.	२८६ चलनी नोटा, पोस्टकार्ड, पावटे व तिकीट छापणे	३	०	२	३७३८	३७३५	३	११६३४३१	१	५०००
४३.	२८८ पुस्तक बांधणी व इतर कामे	१	०	१	२०	२०	०	७१०५	०	०
४४.	२८९ अवगीकृत उपकरणे व तत्सम उद्योग	२०	०	८	१९३	१८२	११	५२५६६	१२	५२०१
४५.	३०० औद्योगिक रसायने, नायादूक, ऑसिड, अमोनिया वायू उत्पादन करणे	८	०	३	३५	३३	२	१०७३३	५	१६४
४६.	३०१ रासायनिक छते व कित, फासे उत्पादन	४	०	१	६	५	१	१०८६	३	११३
४७.	३०२ प्राथमिक स्वस्वाच्या प्लॉस्टिकचे व सिमेंटिक रबरचे उत्पादन	६	०	१	२२	२२	०	६३६८	५	१२१
४८.	३०३ पेन्ट्स, पानिशीस संबंधी उत्पादने, कृत्रिम रंग व शास्त्र तयार करणे	११	०	७	१२९	१२८	१	३९४९४	४	६९
४९.	३०४ ड्रज औषधि तत्संबंधी उत्पादने	२४	०	१३	१६२४	१२४४	३८०	४५००४७	११	२३६
५०.	३०५ अत्तरे, पेशवर्धक तेल, साबण, पेस्ट व इतर सादय प्रसाधन उत्पादन	६	०	२	२०६	१५९	४७	६०६७६	४	१३५
५१.	३०७ आगपेट्या तयार करणे	१	०	१	३९	३८	१	१२१४५	०	०
५२.	३०९ इतरत्र वगीकृत न झालेले रासायनिक	१३	०	१०	५	१६३	१२	४९८२४	३	८५
५३.	३१० टायर व टयूचे उत्पादन	५	०	२	१३८१	१३७९	२	३३२४८८	३	९४

१	२	३	४	५	६	७	८	९	१०	११
५४.	३१२ रबरायी स्तर उत्पादने	१५	०	१२	३२२	३१७	५	२३४२२	३	८१
५५.	३१३ चॅलॉस्टोच्यो स्तर उत्पादने	४०	४	२४	२५४६	२५१८	२८	७८००२६	१२	३४२
५६.	३१४ ऑटोलींग-नैसर्गिक वायू तथा एलपीजीगॅस	१	०	०	०	०	०	०	१	२१
५७.	३१६ शुध्दीकरण झालेल्या पेट्रोलियमपातून स्तर उत्पादने	१	०	१	३२	३६	३	११८३३	०	०
५८.	३१७ मेणवत्त्या व पेट्रोलियम पदार्थ तयार करणे	१	०	१	१४	१४	०	३२६४	०	०
५९.	३१९ स्तरत्र वर्गीकृत न झालेल्या कोळसा व कोळसापातूनची स्तर उत्पादने	२	०	०	०	०	०	०	२	६२
६०.	३२० चकन मातीच्या वस्तू तयार करणे	८	०	३	१२७	१८	२१	३७३०६	५	१०५
६१.	३२२ मातीची भांडी व स्तर वस्तू तयार करणे	३	०	१	८	५	३	२४७०	२	३२
६२.	३२३ गॅसमेंट, घुना जाण चॅलॉस्टोच्ये उत्पादन	२	०	०	०	०	०	०	२	२७
६३.	३२५ खनिज उत्पादनापातून उत्पादने	१	०	१	१०	१०	०	३०७७	०	०
६३.	३२६ दगड कापणी, जाकार देणे, छडी फेडणे व स्तर वस्तू तयार करणे	३७	४	७	७३	४४	२२	१८७२८	२६	३१८
६५.	३२७ सल्वेस्टॉस गॅसमेंट जाण गॅसमेंटच्या वस्तू बनविणे	१	०	०	०	०	०	०	१	१०
६६.	३२९ स्तर अशा खनिजांचे उत्पादन	३३	३	२३	८७८	७९५	८३	२३३६३८	८	२०९
६७.	३३० प्राथमिक स्वस्थात लोखंड तयार करणे	५	०	१	१८	१८	०	५२१२	४	१३०
६८.	३३१ लोखंड व पोलाद कास्टींग उत्पादने	१८	१	९	३१८	३२६	२	१२८२३३	८	२१३
६९.	३३२ लोखंडी वस्तू उत्पादने	१	०	०	०	०	०	०	१	१७
७०.	३३३ तांबे उत्पादन	१	०	१	९	९	०	२८४६	०	०
७१.	३३३ टप्लॉ उत्पादन	१	०	१	१५	१५	०	५६७	०	०
७२.	३३५ ऑल्यूमिनायम उत्पादन	६	०	४	२२७	२२७	०	६४८६१	२	४०
७३.	३३६ झिंक तयार करणे	२	०	०	०	०	०	०	२	२३
७४.	३३७ धातूचे जोत काम	१३	०	१०	१०६१	१०५०	११	३२७००४	३	१०३

क्र. सं.	विवरण	१	२	३	४	५	६	७	८	९	१०	११
७५.	३३८ लोखंड व पोलादा व्यापारकृत धातुवर प्राप्ति करणे	१	०	१	७५	७५	०	२२२५५	०	०		
७६.	३३९ स्तर कठीण धातुची उत्पादने	६	०	३	५७२	५६५	७	१५३२२२	३	८८		
७७.	३४० भारत व बांधकामाची धातुची उत्पादने	३८	०	२१	३२१	३१२	२	८७३५२	१७	५२७		
७८.	३४१ फोस्फेटेड धातुची उत्पादने	१५	०	२	२३	२१	२	३५२७३	५	२५०		
७९.	३४२ धातुचे फॉर्मिंग/लोखंडी फॉर्मिंग तयार करणे	६	०	३	२२	२२	०	६७३४	३	५३		
८०.	३४३ लोखंडी अजारे तयार करणे	२०	०	१०	१३६२	१३५७	५	५१२३५५	१०	५००		
८१.	३४४ धातु प्राप्ति उद्योग	८	०	३	५८	५६	२	१५२०२	५	२८		
८२.	३४५ धातुला मुलाभा, पॉलिश व प्लॅटि करणे	१२	०	८	१३५	१२३	११	३८७२५	११	१८२		
८३.	३४६ धातुची भांडी तयार करणे	५	०	२	१५	१४	१	५३२५	३	५५		
८४.	३४७ धातु उत्पादने, यंत्रवाहतूक साधनाव्यापारकृत	२	०	५	३२७	३२७	०	२७८२३	४	१०६		
८५.	३५० रेली अजारे उत्पादने	३	०	२	२६	२६	०	४५७७	१	१२		
८६.	३५१ बांधकाम आणि खानज उद्योगासंबंधीत यंत्र साधनांचे उत्पादन	२	०	२	८	८	०	२४२५	०	०		
८७.	३५३ औद्योगिक पापड व खाद्यवस्तु यंत्रे उत्पादन	२	१	१	३२	३२	०	२८१७	०	०		
८८.	३५४ खाद्यवस्तु व पापड उद्योगाव्यापारकृत उत्पादने	१४	०	१२	३८६	३८१	५	१११०१२	२	३७		
८९.	३५५ रीत कपाटे, पातानुसूचित फायर, फायर जाळ उत्पादने	१	०	०	०	०	०	०	१	५३		
९०.	३५६ तबखार विद्युत वस्तु उत्पादने तंबाकू रुस्ती	६	०	४	२२७	२२७	०	६२२५२	२	५१		
९१.	३५७ यंत्र साहित्य व त्याच्या भागांचे उत्पादन	५	०	३	५१	५१	०	१२३७५	२	५५		
९२.	३५८ कापडालीन संगणक, गणक यंत्र, मुठे भाग उत्पादन व रुस्ती	१०	०	७	७०१	६९७	५	२१५४३७	३	७४		
९३.	३५९ अजोडित दुस्त्या, शिबणकाम भाग, धुण्याचे यंत्र स्वच्छता जाळ	१८	०	११	७५५	७४८	७	१३५४५६	५	१००		
९४.	३६० विद्युत, उद्योग, भाग, मुठे भाग उत्पादने	२८	०	१२	३१८५	३०६१	१२४	२३५७८२	९	२५६		

१	२	३	४	५	६	७	८	९	१०	११
१५.	३६१ बन्सुलेटेड वेल्ड वायर उत्पादन	१	०	१	९	८	८	३६६८	४	९८
१६.	३६२ बोर्डी बॅटरी व सेटरी तेलचे उत्पादन	१	१	०	०	०	०	०	०	०
१७.	३६३ त्रिभुजे त्रिभुज, टयूब, स्प्रिंगचे उत्पादन	३	७	२	२८	२०	८	७३१९	१	५१
१८.	३६४ जखनी वापरताली विद्युत उपकरणांची तनामती	७	०	४	२३९	१७९	६०	७२४५५	३	८७
१९.	३६६ रूबरमि तंब, रोडओ व त्वचिचा सुट्या भागाचे उत्पादन	७	०	४	२३१	१८३	४८	३९१३५	३	१३१
१००.	३६७ अलेप्रॉननूक कॉम्पुटर व ताहिये उत्पादन	७	१	३	३३१	२२८	१९३	१२८१३७	३	५५०
१०१.	३६८ विद्युत वोल्ट व टयूबची तनामती	९	१	६	२६२५	२५७०	५५	७९१९५३	२	३६
१०२.	३६९ अर्गोन्ट रोडओ ग्राफीक स्वतरे टयूब जाद उत्पादने	८	०	६	२९२	२६६	२६	८८३३२	२	७१
१०३.	३७० जहाज व बोट बांधणी/दुरुस्ती	२	०	२	३२८६	३२७१	१५	९८४३३२	०	०
१०४.	३७३ जड वाहने व मोटाराचे भाग तनामती	२	०	०	०	०	०	०	२	३६९
१०५.	३७४ मोटार पार्स जाण सुटे भाग तनामती	२०	०	११	२२१५	२२०९	६	६५९८१०	९	३१७
१०६.	३७५ मोटार सायकल/स्मूटर्स व सुटे भाग तनामती	१	०	०	०	०	०	०	१	१००
१०७.	३७६ सायकल, सायकलरिधाची तनामती करणे	१	०	१	१०९	१००	९	३२२३६	०	०
१०८.	३७९ वाहतुकीच्या साधनाचे सुटे भाग तनामती	३	०	२	४१०	३७२	३८	१२१०९२	१	२९
१०९.	३८० वैद्यकीय साधने ताहिये तनामती	२	०	२	२१५	१२७	८८	६५२५८	०	०
११०.	३८१ फोटोग्राफी व चित्र उपाकरणे तनामती	३	०	१	३४	३४	०	१०५९५	२	१६६
१११.	३८३ दागदागने तयार करणे	१	०	०	०	०	०	०	१	१२
११२.	३८७ फॉन्टनपेन, पॉन्सलस, पॉन, दुसरे अ. लेखनसाधने उत्पादने	९	०	७	१५०	१३८	२	४५५३७	२	५२
११३.	३८९ स्तर संकीर्ण वस्तुंची उत्पादने	४	०	१	१४	५	९	४२३५	३	९७
११४.	३९८ जड मोटार व प्रक दुरुस्ती	१६	०	८	७३१	७२०	११	२२८११९	८	११६१

..... ७ .....

जिल्हा : नांदेड.

तक्रार क्रमांक : ५१ : पुढे पाहू...

१	२	३	४	५	६	७	८	९	१०	११
११५.	४०० विद्युत तारमिती व प्रसार	५	०		१३३७	१६४१	६	३९६२१३	२	३५८
११६.	४०१ घरगुती आपर, औद्योगिक व्यापार विषयक व इतर आपराक्षिकी विद्युत वितरण करणे	६	०	०	०	०	०	०	६	१३१४
११७.	२१० घरगुती आपराक्षिकी, वारखान्याकरिता, व्यापार-धंद्याकरिता गस उत्पादन करणे	१	१	०	०	०	०	०	०	०
११८.	३२० पाणी पुरवठा, शुध्दीकरण व वितरण	८	०	२	५३	५१	२	१८१२३	६	३४०
११९.	६१४ पेट्रोल, डिझेल व मोटोव्हॅलस घाऊक व्यापार	४	०	३	८१	८१	०	२८१०५	१	५०
१२०.	६८२ पेट्रोल वा वालाविणे	७५	०	२४	१३०	१३०	०	४००७८	५१	२३४
१२१.	६८४ शेती व योथी यंत्र साधुगी व साधुनि[ऑईल इंजिन]	५	०	०	०	०	०	०	५	२९
१२२.	७३१ गोदावरी तालुके	३	१	१	८	८	०	२५६०	१	५०
१२३.	८९२ माहिती वगैरे, ऑफिसर्स वगैरे व संगणक तयारी सेवा	२	०	०	०	०	०	०	२	३५
१२४.	८२५ तांत्रिक पारखण व पथदर्शन सेवा [हेया गटात सर्व प्रकारच्या उत्पादित मालाचे पारखण येते. बी-बीघाणे पारखण ०३९.९ आणि वगैरे पारखण विभाग ९३ मध्ये येते]	१	०	१	१३	१३	०	३९७८	०	०
१२५.	९१० तडिपाणी व तत्सम जेणे करिता उत्पादित वस्तू	१	०	०	०	०	०	०	१	२०
१२६.	९७३ घड्याळ, घागने कुस्तो.	२	०	२	२२	२२	०	६५०४	०	०
१२७.	९७९ अचर्चित कुस्तो उद्योग	८	०	५	१३३	१२०	३	३२५९७	३	३७

एकूण जिल्हा बेरीज

१२६३

५०

६६६

४४२२२

४२३५१

१८७१

१३१२४७३६

५४७

२३९२७

आधार :- मुख्य नोंद, वारखाने, नदाराष्ट्र शासन, मुंबई.

टिप :- आवडे पूर्णकास देल्याने जिल्हाची एकूण कुल्लणार नाही.

जिल्हा : नाशिक.

तक्ता क्रमांक : ५.२ :

ग्राम पारिवाहनाचे कामगारांच्या संख्येनुसार उद्योगान्हाय वर्गीकरण सन - १९९३

अ. क्र.	प्रमुख उद्योग तसेच व त्याचे संकेतांक	१० कामगारां:		१० ते १९ :		२० ते ३९ :		४० ते ९९ :		१०० ते ४९९:		५०० ते ९९९:		१००० ते ४९९९:		५००० व त्यातून हून अधिक		एकूण	
		अ	ब	अ	ब	अ	ब	अ	ब	अ	ब	अ	ब	अ	ब	अ	ब	अ	ब
१	२	३	४	५	६	७	८	९	१०	११	१२	१३	१४	१५	१६	१७	१८	१९	२०
१.	०० रेल्वे व अंतर पुरक उद्योग	०	०	०	०	०	०	१	५५	०	०	०	०	०	०	०	०	१	५
२.	०२ मसु संवधन	०	०	०	०	१	२०	०	०	०	०	०	०	०	०	०	०	१	२
३.	२० वस्तू उद्योग	२७	१३४	१८	२३८	१३	३६३	२	१२३	३	१२५०	३	२११३	१	१८२४	०	०	६८	६०६
४.	२१ वनस्पती तूप, तेल उत्पादन	२९	१६६	१९	२४७	१२	३१८	१	५०	०	०	०	०	०	०	०	०	६१	७८
५.	२२ खांबू व तिसम उत्पादने	०	०	१	१७	५	१२३	३	१५०	१	१००	०	०	०	०	०	०	१०	३८
६.	२३ कापड उत्पादन	७	५२	७४	९७२	५	१३६	२	१०१	२	७९७	०	०	०	०	०	०	९०	२०५
७.	२४ लोकरीवातून कपडे तयार करणे	९	६०	२	२८	१	२५	१	७९	०	०	०	०	०	०	०	०	१३	१९
८.	२६ कपडे तयार करणे	१	६	२	२८	१	२८	३	१८४	३	५७२	०	०	०	०	०	०	१०	८१
९.	२७ लाकडापासून वस्तू तयार करणे	१८५	७२९	१२	१३९	४	८२	१	९३	०	०	०	०	०	०	०	०	२०२	१०५
१०.	२८ कागद उत्पादन, उपाई व अंतर कामे	४	२९	२८	३२१	१५	३९३	६	३८०	१	२२६	०	०	१	३६४३	२	१००००	५७	१५०९
११.	३० रबर प्लॉस्टिक, कोळसा व अंतर पेट्रोलियम उत्पादने	१७	९५	१३	१७०	२६	७२२	११	६६७	५	६८१	१	८२४	०	०	०	०	७३	३१५
१२.	३१ रासायनिक पेट्रोलियम उत्पादने	५	३९	३०	३०२	१३	३१३	६	३६६	५	८१९	०	०	२	२२६६	०	०	६	४९०
१३.	३२ अधातू खनिज उत्पादने	१२	७४	४५	६०१	१७	४३०	२	१३५	३	५५७	०	०	०	०	०	०	७९	१७९
१४.	३३ मूळ धातूपासून अंतर वस्तू बनविणे	३	२५	१७	२५६	१५	३०७	१०	५४१	८	१७३०	०	०	०	०	०	०	५३	२९५
१५.	३४ घट्टाक साहित्याव्यतिरिक्त रसायने उत्पादने	१७२	५१	७१९	२८	७५२	९	७९५	४	५९९	०	०	१	११६०	०	०	११९	३९०	



जिल्हा : नाशिक.

तक्ता क्रमांक : ५.२ : पुढे पालू...

	३	४	५	६	७	८	९	१०	११	१२	१३	१४	१५	१६	१७	१८	१९	२०
३५ विजेवरील यंत्राव्यातिरिक्त यंत्रांची अचानक बनावणे	१०	५१	२०	२७२	२१	६७२	५	३११	४	९३१	०	०	०	०	०	०	६०	२२३७
३६ वीज मशीनचे तुटे भाग तयार करणे	३	२६	२०	२८७	२७	८११	८	४३९	१०	२०५२	२	१०५४	२	३६५१	०	८	७२	८३२०
३७ वाहतूक साहित्य व भाग तयार करणे	०	०	९	१४०	६	१६७	३	१८०	९	२०९१	०	०	२	४३५७	०	८	२९	६९३५
३८ वीज यंत्रांचे पादन	३	२१	६	८५	५	१३९	३	१९९	२	२८६	०	०	०	०	०	८	१९	७३०
३९ जडयंत्र दुस्ती सेवा	०	०	०	०	६	२४०	६	४११	३	७४१	१	५००	०	०	०	८	१६	१८९२
४० वीज उत्पादन	७	०	०	०	०	०	१	७३	८	१३१४	१	५८०	१	१३५२	०	८	११	३४१९
४२ पाणी पुरवठा	०	०	०	०	३	८१	१	५०	०	०	०	०	०	०	०	८	४	४९३
६१ घाउक व्यापार	०	०	०	०	३	८१	१	५०	०	०	०	०	०	०	०	४	४	१३१
६८ विरकीक उद्योग	७७	३६२	३	४१	०	००	०	०	०	०	०	०	०	०	८	८०	४०३	
७४ भांडार व गोदाम	१	८	०	०	००	०	१	५०	०	०	०	०	०	०	०	४	२	५८
८९ वीज यंत्रांचे नसलेली वीज व्यापारी सेवा	०	०	१	१३	२	४५	०	०	०	०	०	०	०	०	८	३	५८	
९१ तफावत सेवा	०	०	०	०	१	२०	०	०	०	०	०	०	०	०	४	१	२०	
९७ दुस्ती सेवा [विरकीक]	१	५	५	६६	४	१३१	०	०	०	०	०	०	०	०	८	१०	२०२	
जिल्हा देरीज	४२०	२०८१	३७६	५१५२	२३४	६४९३	८९	५२८३	७४	१५०१६	८	५०७१	१०	१९०५३	२	११०००	१२१३	६८१४९

जागर :- मुख्य जनरीदक, कारखाने, महाराष्ट्र शासन, मुंबई.

टिप :- १] अ= कारखान्यांची संख्या/ ब= कामगार.

२] आकडे पूर्णवित्त रेल्याने जिल्हाची एकूण जणगर नाही.

[७७]

जिल्हा : नाशिक

वर्षाचा क्रमांक : ५३

कामाच्या दिवसांच्या तंत्रेनुसार कारखान्याचे वर्गीकरण सन १९९३.

क्र.सं.	मुख्य उद्योग गट व त्याचे विवरण	१९७० ते १९७१		१९७१ ते १९७२		१९७२ ते १९७३		१९७३ ते १९७४		१९७४ ते १९७५		१९७५ ते १९७६		१९७६ ते १९७७		१९७७ ते १९७८	
		अ	ब	अ	ब	अ	ब	अ	ब	अ	ब	अ	ब	अ	ब	अ	ब
१.	०० वृक्षा उत्पादन	०	०	०	०	०	०	०	०	०	०	१	५५	०	०	१	५५
२.	२० छात्र पदार्थ उत्पादन	०	०	०	०	०	०	०	६	०	०	७	१८५६	२८	३७२९	३५	५५८५
३.	२१ वनस्पती तूप, तेल उत्पादन	०	०	१	६	३	१९	४	८१	२	१२	६	२९	१०	१९१	२६	३३८
४.	२२ तंबाखू	०	०	०	०	०	०	०	०	०	०	०	०	४	११४	४	११४
५.	२३ कापड उत्पादन	०	०	०	०	०	०	०	०	६	७३	५३	७३२	४	८१५	६३	१६३०
६.	२४ लोकरोपासून कापड उत्पादन	०	०	०	०	०	०	०	०	०	०	०	०	११	१६३	११	१६३
७.	२६ जगा, तेल कंपड्याव्यतिरिक्त कापड उत्पादन	०	०	०	०	०	०	०	०	०	०	०	०	८	७४०	८	७४०
८.	२७ लाकडापासून फॉर्मेटर तयार करणे	०	०	१	४	२	४	५	२१	४	१०	३०	१०४	७४	४०१	११६	५४४
९.	२८ उपास कागद उत्पादन	०	०	०	०	०	०	०	०	२	२६	३	४१	२९	४५८८	३४	४६५५
१०.	३० रबर, प्लॉस्टिक उत्पादन	०	०	०	०	०	०	१	१०	५	५७	६	९९०	२६	११७९	३८	२२३६
११.	३१ रसायन उत्पादन	०	०	०	०	०	०	२	२२	३	३८	५	२२८	३०	४००४	४०	४३०२
१२.	३२ खाज उत्पादन	०	०	०	०	१	४५	३	१७५	२	१८	५	६८	२४	७९०	३५	१०९६
१३.	३३ मूळधतू उत्पादन	०	०	१	१५	०	०	०	०	०	०	३	४६	२६	२२१४	३०	२२७५
१४.	३४ वाहक साहित्याव्यतिरिक्त उत्पादन	०	०	२	२१	१	२१	३	१९	१	२९	७	६०	४८	२१७२	६२	२३२२
१५.	३५ वीज उत्पादनाव्यतिरिक्त उत्पादन	०	०	०	०	०	०	१	१५	१	६	२	१९	३८	१८३६	४२	१८७६

जिल्हा : नाशिक.

संयोजित प्रमाण : ५.३ : पुढे वाचू...

१ :	२ :	३ :	४ :	५ :	६ :	७ :	८ :	९ :	१० :	११ :	१२ :	१३ :	१४ :	१५ :	१६ :	१७ :	१८ :
१६. ३६ बीज उत्पादने भाग व अंतर उत्पादने		०	०	०	०	०	०	०	०	१	२	५	५६०	३२	६४७१	४५	७०४०
१७. ३७ वाहिके साधने उत्पादन		०	०	०	०	०	०	०	०	०	०	३	३३०४	१३	२७१६	१६	६०२०
१८. ३८ अंतर उत्पादन उद्योग		०	०	०	०	०	०	०	०	०	०	१	५	१०	४०८	११	४१३
१९. ३९ जड यंत्रे दुस्तती सेवा		०	०	०	०	०	०	०	०	०	०	१	८३	७	६४८	८	७३१
२०. ४० बीज उत्पादन		०	०	०	०	०	०	०	०	१	७३	०	०	२	१५७४	३	१६३७
२१. ४२ पाणी पुरवठा करणे		०	०	०	०	०	०	०	०	०	०	०	०	२	५३	२	५३
२२. ६१ धाऊक व्यापार		०	०	०	०	०	०	०	०	०	०	१	२३	२	५८	३	८१
२३. ६८ अंतर कारकीर्द		०	०	०	०	०	०	०	०	०	०	३	११	२१	११२	२३	१३०
१४. ७४ माल साठवण्याच्या सोड/गोदामे		०	०	०	०	०	०	०	०	०	०	०	०	१	८	१	८
२५. ८९ अंतर उद्योगात नसलेली अंतर व्यापारी सेवा		०	०	०	०	०	०	०	०	०	०	०	०	१	१३	१	१३
२६. ९७ दुस्तती सेवा कारकीर्द		०	०	०	०	०	०	०	०	०	०	२	८८	५	७७	७	१६५
जिल्हा क्षेत्रीय		०	०	५	४६	७	८९	१९	३४३	२८	३५१	१३४	८३१२	५६३	३५०८१	६६६	४४२२२

आधार :- मुख्य निरीक्षक, कारखाने, महाराष्ट्र शासन, मुंबई.

टिप :- १] अ= कारखान्यांची संख्या/ ब= रोजगार.

२] जाफडे पूर्णांकित केल्याने जिल्हाची एकूण जुळणार नाही.

जिल्हा : नांदेड

वर्ष : ५४ :

उद्योगाच्या महत्त्वाच्या बाबीची जाणकारी सन - १९९३-९३.

क्र.	उद्योग व उद्योगाचे वर्णन	दिव्यर भांडवल	खेळते भांडवल	सर्व काम-गारांची संख्या	सर्व कामगारांची संख्या	कामगारांचे वेतन	एवढा मिकत	एवढा उत्पादन	एवढा निर्यात	उत्पादनाचे मूल्य
१.	२.	३.	४.	५.	६.	७.	८.	९.	१०.	११.
१]	२० व २१ आय पदाथयि उत्पादन	३६८०१८	३१४२३१	२३५१	२२३३	७१६६२	१२७३३३	१६२२५२५	१२५५२२३	४०५७२६
२]	२२ तंबाखू उत्पादने	८८३७७	१८२९५	२७४८	२२५२	१६७६२	२३०२१	२८६२४२	२५३३	२१३५२
३]	२३ कापड उत्पादने	५२७२०	२३१५३	८७५	१०२३	१५१०२	१८८२३	११११५८		१५६३७
४]	२४ लोकर, रेशिम व कृत्रिम कापड उत्पादन	५२	२२५	५	७	२	२	६		[-]९
५]	२५ तयार पदार्थांचे उत्पादन	३५०६८	३७२५५	२८२	३१०	७२५०	१३५८१	१५२५२३	११५३६२	३४५३०
६]	२८ उपाय वागद उत्पादन	३३२३८	३४२४८	२३०	२८२	३३२०	८०४०	१२३८५६	१७१३३४	१२४८८
७]	२९ रसायन जाण रसायन उत्पादन	२२५६६३	२३५७१८	८५१	१८१२	३५४५४	१०१७०३	२०६६०८८	१३१४३५२	६१५८२८
८]	३१ पेट्रोलियम कोळता, प्लास्टीक व रबर उत्पा.	२३३२१३	१०४०६	२१३४	२२३२	१०३६६०	१६२५२३	२५६०६२८	१८२७२७७	६१२२७५
९]	३२ अर्धा खांज उत्पादने	१५६८७७	२३३०६	७२८	११५७	२२५२२	४०६०६	५००६६८	३६११८१	१२१४६८
१०]	३३ मळणीत जाण संबोधित उद्योग	२७२२१३	५१६४३	१२६५	१६८३	३४७०८	६२१४४	१०४६३४८	२१२०२०	१०२७०१
११]	३४ यंत्र निरहोत वाहतूक धातू उत्पादने	२२३१११	२३८७५२	२४५५	३३५४	७४७११	१२७६२२	१०३५८४०	७४२३७३	२७०४२१
१२]	३५ विद्युत चलतासंधाव. यांत्रिक साहित्य	२७३२२	१०३६२२	६४५	११२२	२४५६७	५३०७८	५१६३२३	२२२०३२	२११३४३
१३]	३६ विद्युतीकरण यंत्रसामुग्री उत्पादने	६७२०२७	६५१२८२	२१२४	३५१८	१००१२२	२१६४०५	२४६३४८८	१६४३१६१	७५१७४४
१४]	३७ वाहतूक साधने व वाहतूक साहित्य उत्पादने	१५५६०००	४७०१००	५०६२	६४०५	२८८३२१	४३५२७०	४७४४००८	३२८७४११	११२५०२१
१५]	३९ गैतकी यंत्रसामुग्री व सर्व प्रकारच्या मॉडिया उद्योगातील यंत्रसामुग्री घुस्तो	३३७२	१३१	४६६	४३६	१५०४२	१६६२७	३३२७५	१४२६७	१८०४१
१६]	४० बीज निमोती घट्टे व वाटप.	-	-	२	१०	३२४	४०२	४२२	२७	४०२
१७]	इतर	१५२२३८६	७७०७५७	१३२२२	१७८४४	२१५८२५	३७४६७१	४८२१८७२	३८५५२८६	८०७११५
जिल्हा देरीज		६४१७८२८	३०२८४८३	३५६१२	४८२११	१०३७५०१	१७८२२११	२२२४३१८७	१६१७८५३८	५२०३२१३

आधार:- अर्थ व सांख्यिकी संचालनालय मुंबई.  
 टिप:- उद्योगात - निहाय माहिती मॉडिया कारखान्यांसाठी दिली असून लहान कारखान्यांची [समुनासंबंधी] माहिती "इतर" सभोर देण्यात आली आहे.

तक्ता क्रमांक : ५. ५. :

- जिल्हा : नाशिक

रोजगार दिनिमय केंद्रातील आकडेवारी सप्टेंबर १९९३ करीता

अ. क्र. :	बाब	वर्ग - १९९३
१ :	२	३
१]	जाहीर केलेल्या रिहाच्या जागांची संख्या.	१५२८
२]	सेवा योजनांचा उपयोग करणारे मालक.	२७०
३]	पटावरील अर्जदारांची संख्या	२६१७३
४]	वर्ष अखेर पटावरील उमेदवारांची संख्या [स्कूण].	११८८१७
५]	नोकरी मिळालेल्या उमेदवारांची संख्या.	९३३
	अ] खाजगी क्षेत्र	२६३
	ब] सार्वजनिक क्षेत्र	६७०
६]	नोकरी मिळालेल्या उमेदवारांची संख्या	
	अ] अनुसूचित जाती / जमाती	३६३
	ब] इतर	५७०
	क] स्कूण	९३३
७]	राष्ट्रीय वर्गीकरणानुसार व्यवसाय :-	
	१] व्यवसायिक, तांत्रिक आणि संबंधित कामगार.	
	अ] नोंदणी केलेले	१८३७
	ब] नोकरी दिलेले	१७५
	२] प्रशासकीय, शासकीय आणि व्यवस्थापकीय कामगार.	
	अ] नोंदणी केलेले	-
	ब] नोकरी दिलेले	-

... घषघ... २...

जिल्हा : नाशिक

१	२	३
३]	लेखनिक व तत्संबंधीत कामगार.	अ] नोंदणी केलेले ४६११ ब] नोकरी दिलेले २५५
४]	विक्री कामगार	अ] नोंदणी केलेले - ब] नोकरी दिलेले -
५]	शेतकरी, मत्स्य व्यवसाय, शिकारी व तत्संबंधित कामगार.	अ] नोंदणी केलेले १३९ ब] नोकरी दिलेले १८
६]	छाण कामगार	अ] नोंदणी केलेले - ब] नोकरी दिलेले -
७]	वाहतूक व दळण वळण व्यवसायातील कामगार.	अ] नोंदणी केलेले १९६३ ब] नोकरी दिलेले १३५
८]	क्राफ्टस्मन, उत्पादन प्रक्रिया करणारे कामगार आणि इतर ठिकाणी वर्गीकरण न झालेले कामगार.	अ] नोंदणी केलेले २९४७ ब] नोकरी दिलेले १०७
९]	सेवा, खेळ व तत्संबंधित कामगार.	अ] नोंदणी केलेले २१२४ ब] नोकरी दिलेले ९८
१०]	इतर ठिकाणी वर्गीकरण न झालेले कामगार.	अ] नोंदणी केलेले १२५५२ ब] नोकरी दिलेले १४५
एकूण :-		अ] नोंदणी केलेले २६१७३ ब] नोकरी दिलेले ९३३

आधार :- उप प्रादेशिक सेवायोजन अधिकारी, नाशिक.

तक्ता क्रमांक : ५.६ :

जिल्हा : नाशिक

व्यवसाय मार्गदर्शन कार्यक्रम सन १९९३-९४ या वर्षाकरिता

अ. क्र. :	बाब	परिमाण	वर्ष - १९९३ - ९४
१ :	२	३	४

१] सेवायोजन केंद्रातील व्यवसाय मार्गदर्शन केंद्र :-

१] वैयक्तिक मार्गदर्शन/व्यक्तिशः अगर गटामध्ये सल्ला दिलेल्यांची संख्या.	संख्या	१२६२२
२] सेवायोजन केंद्रामध्ये घेण्यात आलेल्या गटांशी चर्चा.	-"-	१०७
३] मार्गदर्शन केलेल्या अर्जदारांना नोकरीवर / प्रशिक्षणासाठी / उमेदवारीसाठी दिलेल्यांची संख्या	-"-	९५

२] विश्व विद्यालयातील सेवायोजन माहिती मार्गदर्शन केंद्रातील व्यवसाय मार्गदर्शन :-

१] वैयक्तिक मार्गदर्शन / व्यक्तिशः अगर गटामध्ये सल्ला दिलेल्यांची संख्या.	-"-	-
२] सेवायोजन केंद्रामध्ये घेण्यात आलेली गटांशी चर्चा	-"-	-
३] मार्गदर्शन केलेल्या अर्जदारांना नोकरीवर/प्रशिक्षणासाठी/उमेदवारीसाठी दिलेल्यांची संख्या.	-"-	-

आधार :- उप प्रादेशिक सेवायोजन अधिकारी, नाशिक.

जिल्हा : नाशिक

जिल्ह्यातील कर्मचाऱ्यांची संख्या - कर्मचारी गणना - १९९२

वर्ग	शासकीय	जिल्हा परिषद	नगर परिषद
१	२	३	४
वर्ग - १	४७४	१५	१
वर्ग - २	१५४३	८७	८
वर्ग - ३	१७४५३	१२३१२	१८२९
वर्ग - ४	७७९७	१३१४	१८६२
एकूण वर्ग - १ ते ४	२७२६७	१३७२८	३७००
[x] इतर वर्ग - ५ ते ९ व ०	४२४५	४९३५	१०७
एकूण वर्ग - १ ते ९ व ०	३१५१२	१८६६३	३८०७

टीप : १] माहिती अस्थायी आहे.

२] [x] इतरमध्ये कार्यव्ययी आस्थापनेवरील आकस्मिक खर्चातून रोजगार दिले जाणारे रोजंदारावरील, अंशकालीन मानसेवी आणि वरील वर्गात समाविष्ट न झालेले कर्मचारी यांचा समावेश होतो.

आधार :- अर्थ व सांख्यिकी संचालनालय, महाराष्ट्र शासन, मुंबई.



तक्ता क्रमांक : ५.८ :

जिल्हा : नाशिक

निरनिराळ्या उद्योगातील रोजगार ३१.३.९४ ला संपणा-या वर्गकिरिता

अ. क्र.	उद्योगाचे नांव	राष्ट्रीय उद्योग संकेतांक	माहिती देणा-या आस्थापनाची संख्या	कर्मचारी वर्गाची संख्या			एकूण
				शासकिय	निमशासकिय	खाजगी	
१	२	३	४	५	६	७	८
१]	कृषि	००	४१	२२६०	१०९४	१८८	३५४२
२]	खाणकाम	१	-	-	-	-	-
३]	वस्तू निर्माण	२१ व ३१	२३९	१५०४३	७४५०	४०६११	६३१०४
४]	बीज निर्भरती, गॅस, पाणी व सांडपाणी सेवा	४०, ४१ व ४२	१०	७४७	६३०१	-	७०४८
५]	बांधकाम	५०	३७	५१८०	१९४८	५१९	७१८९
६]	घाऊक व किरकोळ व्यापार आणि हॉटेल व्यवसाय.	६० ते ६९	३५	-	४२	१०४५	१०८७
७]	परिवहन, गुदामे आणि दळणवळण	७० ते ७५	१६	४८९२	७६८१	-	१२५७३
८]	वित्त पुरवठा, विमा, स्थावर मालमत्ता आणि व्यापार विषयक सेवा.	८० ते ८३	२६५	१८७८	४२५६	३५९८	९७३२
९]	सामूहिक, सामाजिक आणि व्यक्तिगत सेवा	९० ते ९६	५५०	१९०६२	२६०२६	१५४८०	६०५६८
एकूण :-		x	११९३	४९०६२	५४७९८	६०९१७	१६४८३९

आधार :- उप प्रादेशिक सेवायोजन अधिकारी, नाशिक.

तक्ता क्रमांक : ५.६ :

जिल्हा : नाशिक

विद्युतीकरण झालेल्या शहरांची व गावांची संख्या व त्यांची लोकसंख्या ३१ मार्च १९९४ अखेर

अ.क्र.	येरणा	वर्ष	जिल्ह्यातील संख्या		विद्युतीकरण झालेली गावे		विद्युतीकरण झालेलो शहर		एकूण विद्युतीकरण	
			गावे	शहरे	संख्या	लोकसंख्या	संख्या	लोकसंख्या	संख्या	लोकसंख्या
१	२	३	४	५	६	७	८	९	१०	११
१) महाराष्ट्र राज्य विद्युत मंडळ, नाशिक.	१९६१	उ. ना.	उ. ना.	१	२९८१	१०	४३२०६७	११	४४२०४८	
	१९७१	१६३१	१६	४३०	५६५०८१	११	३३३५११	४४१	८९८५२२	
	१९८१	१७४६	१९	१३४३	१५४२७४६	१२	६७१६१७	१३६२	२२१४३६३	
	१९९१	१८१८	१७	१८१४	२४८२२६७	१७	१३६९०८५	१८३१	३८५१३५२	
	१९९३	१८१८	१७	१८१४	२४८२२६७	१७	१३६९०८५	१८३१	३८५१३५२	
	१९९४	१८१८	१७	१८१४	२४८२२६७	१७	१३६९०८५	१८३१	३८५१३५२	
२) खाजगी संस्था	१९६१	उ. ना.	उ. ना.	उ. ना.	उ. ना.	उ. ना.	उ. ना.	उ. ना.	उ. ना.	उ. ना.
	१९७१	१	४	१	८१४	४	२९५२२५	५	२९६१०९	
	१९८१	-	-	-	-	१	६८५५	१	६८५५	
	१९९१	-	-	-	-	-	-	-	-	
	१९९३	-	-	-	-	-	-	-	-	
	१९९४	-	-	-	-	-	-	-	-	
३) जिल्हा एकूण	१९६१	उ. ना.	उ. ना.	१	२९८१	१०	४३२०६७	११	४४२०४८	
	१९७१	१६३२	२०	४३१	५६५०८५	१५	६२८८०६	४४६	११९४७०१	
	१९८१	१७४६	१९	१३४३	१५४२७४६	२०	६७८४७२	१३६३	२२२१२१८	
	१९९१	१८१८	१७	१८१४	२४८२२६७	१७	१३६९०८५	१८३१	३८५१३५२	
	१९९३	१८१८	१७	१८१४	२४८२२६७	१७	१३६९०८५	१८३१	३८५१३५२	
	१९९४	१८१८	१७	१८१४	२४८२२६७	१७	१३६९०८५	१८३१	३८५१३५२	

टीप :- १९६१ या वर्षासाठी म. रा. वि. मं. व खाजगी कंपनी यांचे क्षेत्रात येणा-या जिल्ह्यातील गावांची संख्या उपलब्ध नाही.  
आधार :- अधिक अभियंता, म. रा. वि. मंडळ, नाशिक.

तृता क्रमांक ५१०

जिल्हा : नाशिक

विजेच्या वापर सन १९९३-९४ या वर्षाकरीता

[हजार कि. व. तास]

अ. क्र. : निर्मातीचा प्रकार :		- विजेच्या वापराचा प्रकार								
१	२	३	४	५	६	७	८	९	१०	
		घरगुती	व्यापारी कामां- साठी व लघुभाक्ती- साठी वीज	औद्योगिक	सार्वजनिक दिवान्तती	कृषि	इतर	एकूण	संबंधनाची [कनेक्शन्स] संख्या	

१] धर्मल

२] हायड्रो

३] इतर

१७३६५०

४१८०६

५००८०६

१८९००

७८४५५४

५२५८२

१५७२२९८

५४५२६२

टीप :- औद्योगिक, जल व इतर विद्युत निर्माती, तार वाहिन्याचे संक्रमण एकमेकांत जोडले असल्याने त्यानुसार विजेच्या वापराची आकडेवारी देता येत नाही.

आधार :- अधीक्षक अभियंता, म. रा. वि. मंडळ, नाशिक.

तक्ता क्रमांक : ५.१६ :

जिल्हा : नाशिक

कृषि व बिगर कृषि उद्योग - आर्थिक गणना - १९९०

अ. क्र.	बाद	कृषि उद्योग			बिगर कृषि उद्योग			कृषि व बिगर कृषि एकूण		
		ग्रामीण	नागरी	एकूण	ग्रामीण	नागरी	एकूण	ग्रामीण	नागरी	एकूण
१	२	३	४	५	६	७	८	९	१०	११
१]	<u>उद्योगांची संख्या :</u>									
	अ] स्वकार्यरत उद्योग	६३६३	५३९	६९०२	३०१५८	३२६६२	६२८२०	३६५२१	३३२०१	६९७२२
	ब] आस्था : आ	४१४	२१७	६३१	१६०९१	२२४२२	३८५१३	१६५०५	२२६३९	३९१५४
	क] एकूण	६७७७	७५६	७५३३	४६२४२	५५०८४	१०१३३३	५२०२६	५५८४०	१०८८६६
२]	<u>मालकीच्या प्रकारानुसार एकूण उद्योग संख्या :</u>									
	अ] सहकारी	५	१	६	१३२२	७५६	२०७८	१३२७	७५७	२०८४
	ब] सार्वजनिक	१७	६	२३	९१०९	३९८१	१३०९०	९२२६	३९८७	१३११३
	क] खाजगी	६७५५	७४९	७५०४	३५८१८	५०३४७	८६१५६५	४२५७३	५१०९६	९३६६९
३]	<u>सामाजिक स्थानानुसार उद्योगांची संख्या :</u>									
	अ] अनुसूचित जाती	३.९५	६.८७	४.२४	६.९२	४.१२	५.४०	६.५४	४.१६	५.३२
	ब] अनुसूचित जमाती	३२.२४	८.०७	२९.८१	६.७४	१.८०	४.०५	९.९९	१.८९	५.८४
४]	<u>जागाविरहीत कार्यान्वित असलेल्या उद्योगांची एकूणाची टक्केवारी</u>	३३.८७	१४.२८	३१.९१	११.९७	११.०५	११.४७	१४.७७	११.०९	१२.८८

तक्ता क्रमांक : ५.११ : पुढे चालू..

जिल्हा : नाशिक

१ :	२	३	४	५	६	७	८	९	१०	११
५] विजेवर चाणा-या उद्योगांची सूचनाशी टक्केवारी	२.७०	२.७७	२.७०	१९.२३	२७.२८	२३.६०	१७.११	२६.९४	२२.१६	
६] सर्वसाधारणपणे काम करणा-या कामगारांची संख्या										
अ] सूच्य कामगार	१४४४०	२१२९	१६६३९	११६२४९	२३६२१४	३५२४६३	१३०६८९	२३८४१३	३६९१०२	
ब] वेतनावर काम करणारे कामगार	२११०	६९३	२८०३	६७३२०	१६७२०८	२३४५२८	६९४३०	१६७९०१	२३७३३१	
क] वेतनावरील कामगारांची सूच्य कामगारांची टक्केवारी	१४.६१	३१.५१	१६.८४	५७.९१	७०.७८	६६.५३	५३.१२	७०.४२	२३.२२	
ड] कामगारांची प्रात उद्योग सरासरी संख्या	२	३	२	३	४	३	२	४	३	

आधार :- आर्थिक गणना - १९९०

- टिप :-
- १] ज्या उद्योगात कमीत कमी एक तरी व्यक्ती पगारावर काम करते असे उद्योग.
  - २] पगारावर एकही कर्मचारी नसलेले उद्योग.
  - ३] कृषि उत्पादन व मळे वगळून कृषि संबंधी उद्योग.

तक्ता क्रमांक : ५.१२ :

प्रमुख उद्योग गटानुसार उद्योगांची संख्या आणि

सर्वसाधारणपणे नेहमी काम करणा-या कामगारांची संख्या - १९९०

जिल्हा : नाशिक

अ. क्र.	बाब	ग्रामीण		नागरी		एकूण	
		उद्योग	कामगार	उद्योग	कामगार	उद्योग	कामगार
१	२	३	४	५	६	७	८
१]	कृषि	६७७७	१४४०	७५६	२१२२	७५३३	१६३२
२]	छान्निज उत्पादन व खाणकाम	६७	६७८	२१	१२४	८८	८०२
३]	वस्तू निर्माण	२०५२	३३३०४	१११५३	८५२७४	२०२१२	११८५७८
४]	बीज, गॅस आणि पाणी पुरवठा	१४४	६४६	१८०	३६२७	३२४	४३४३
५]	बांधकाम	६५२	१३२६	५३०	१३७२	११८२	२७६८
६]	घाऊक व्यापार	४२०	११७२	१२३६	४०८७	१६५६	५२५२
७]	किरकोळ व्यापार	१२७२७	१२२६४	२१८२६	३२१२४	३४७२३	५२०८८
८]	उपहार गृहे आणि हॉटेल्स	१७५०	४६१२	३६१३	२५२२	४३६३	१४२१८
९]	वाहतूक	५२७	१६०८	१६५०	८४५५	२२४७	१००६३
१०]	साठवण आणि गोदाम विषयक	११७०	४५७२	६२२	२८१३	१७९२	७३८५

.....२.....

तक्ता क्रमांक : ५.१२. : पुढे घालू...

जिल्हा : नाशिक

१	२	३	४	५	६	७	८
११]	दळणवळण	४७०	१०२८	१०८	२५०	५७८	३५३
१२]	वित्तीय, विमा, स्थावर मालमत्ता आणि व्यावसायिक सेवा	८२२	२४८१	१५८२	८४२०	२४०४	१०२७२
१३]	सामूहिक, सामाजिक व व्यक्तिगत सेवा.	१८१२७	४४७४४	१३४३८	७००२०	३१६३५	११४८३१
१४]	इतर सेवा [इतरत्र वर्गीकरण न केलेल्या]	४	३७	१२५	५८६	१२२	६२२
१५]	बिगर कृषि उद्योग गट : एकूण :-	४६२४९	११६२४९	५५०८४	२३६२१४	१०१३३३	३५२४६३
१६]	सर्व प्रमुख उद्योग गट : एकूण :- [कृषि + बिगर कृषि]	५३०२६	१३०६८९	५५८४०	२३८४१३	१०८८६६	३६२१०५

आधार :- आर्थिक गणना - १९९०

तक्ता क्रमांक : ५.१३ :

जिल्हा : नाशिक.

सहकार्याच्या उद्योग गटानुसार कृषि व विंगर कृषि आस्थापनांची संख्या - १९९०.

अ. प्र.	उद्योग गट	उद्योग गट संकेतांक	गाभीण	नागरी	एकूण
१	२	३	४	५	६
१]	पशु पालन	०२	३७६	२०७	५८३
२]	कृषि सेवा	०३	२७	५	३२
३]	सिंकार करणे, प्राणी पकडणे इत्याद	०४	१	०	१
४]	वन संवर्धन, झाडे पाडणे, तोडणे व जोडणे तयार करणे	०५	९	४	१३
५]	मासेमारी	०६	१	१	२
६]	खाणकाम [ चोळसा, लोखंड व इतर खनीज उत्पादन ]	१०	०	२	२
७]	खाणकाम [ अधातू खानजे-अवर्गीकृत काम ]	१५	५१	७	५८
८]	इतर खाणकाम	१९	४	०	४
९]	खाद्य पदार्थांचे उत्पादन [ भांस, दूध उत्पादन तसेच फळे, प्राण्यांकरणे, भाजीपाली, मासे, धान्य दुग्णे, बैकरी उत्पादन, साखर व साखरेची उत्पादने इत्यादी ]	२०	६१४	८९८	१५१२
१०]	वनस्पती तूप व तेलाचे उत्पादन	२१	३१	१०७	१३८
११]	तंबाखू व तंबाखूची उत्पादने.	२२	६५	७२	१३७
१२]	सुती कापडाचे उत्पादन	२३	७९	२८२९	२९०८
१३]	लोकर, रेगीम व कृत्रिम कापडाचे उत्पादन	२४	१३	६३	७६
१४]	तागापासूनची उत्पादने व इतर वनस्पती धागे तयार करणे [ कापूस ध्यांतराक्त ]	२५	०	३	३
१५]	कापडाची उत्पादने	२६	३५	८९	१२४
१६]	लाकूड व लाकडापासूनची उत्पादने [ फर्निचर, खेळणी इत्यादी ]	२७	९५	२४०	३३५

.....२.....



क्र.सं.	विवरण	२	३	४	५	६
१७.	कागद व कागदापासूनची इतर उत्पादने, छापाई, प्रकाशन व इतर	२८		५१	२१६	३४७
१८.	चामडे तयार करणे व चामडेपासूनची उत्पादने.	२९		११	२०	३१
१९.	रसायन व रासायनिक उत्पादने [पेट्रोलियम व कोळसा वगळून]	३०		३९	९९	१३८
२०.	रबर, प्लास्टिक, पेट्रोलियम व दगडी कोळसा उत्पादन व वस्तू तयार करणे.	३१		५०	१७७	२३७
२१.	जधातू खनीज पदार्थांची उत्पादने.	३२		३०९	१३४	४४३
२२.	मूळ धातूचे उत्पादन.	३३		७	१६	२३
२३.	धातूच्या वस्तू व तुटे भाग तयार करणे [यंत्र व उपकरणे वगळून]	३४		१०२	६४४	७४६
२४.	यंत्र व यंत्रिक सासुग्रांथे उत्पादन [विजेची यंत्रे वगळून]	३५		१	१३	१५
२५.	विजेची यंत्रे व वीज उपकरणांचे उत्पादन	३६		७	११७	१२४
२६.	वाहतूक साधनांची निर्माती करणे	३७		५	७१	७६
२७.	इतर संकीर्ण वस्तूचे उत्पादन	३८		१९	२१५	२३४
२८.	भांडवली वस्तूंच्या दुस्तो	३९		१४२	४९०	६३२
२९.	विद्युत निर्माती, ट्रान्समिशन व वितरण	४०		५७	१२४	१८१
३०.	गॅस व वाळप निर्माती व वाईपरारे वितरण	४१		९	०	९
३१.	पाणी पुरवठा	४२		७६	५४	१३०
३२.	बांधकाम	५०		८३	१६२	२४५
३३.	बांधकामाची तज्ज्ञता कामे	५१		७	२९	३६
३४.	रेती उत्पादन कच्चा माल, जाइ पदार्थ, भादक पदार्थ व कापड घाऊक व्यापार	६०		८८	२०६	२९४
३५.	लाकड, कागद, कातडे, चामडे, इंधन, पेट्रोलियम, रासायनिक इत्यादी घाऊक व्यापार	६१		१३	८३	९६

१	२	३	४	५	६
३६.	सर्व प्रकारची यंत्रे, उपकरणे [वाहतूक साधनांची उपकरणे धरून] यांची घाऊक व्यापार	६२	७	५२	५९
३७.	इतरत्र वर्गीकृत न केलेले घाऊक व्यापार	६३	११	९७	१०८
३८.	दलाल व कमिशन एजन्ट्स	६४	२०	२४१	२३१
३९.	खाद्य पदार्थ/तेल/तंबाखू व भाजक पदार्थ यांचे विक्रीक व्यापार	६५	७११	१५५९	२२७०
४०.	कापडाचा विक्रीक व्यापार	६६	१४७	६८८	८३५
४१.	जळण जाण इतर जीवनीययोगी वस्तूंचा विक्रीक व्यापार	६७	९६	८२५	९२१
४२.	इतरत्र वर्गीकृत न केलेले वस्तूंचे विक्रीक व्यापार	६८	५६०	१७२०	२२८०
४३.	उपहारगृहे व हॉटेल्स	६९	६२९	१५८८	२२१७
४४.	जमीनमार्गे वाहतूक	७०	३२३	४०४	७२७
४५.	जल वाहतूक	७१	०	०	०
४६.	हवाई वाहतूक	७२	१	१	२
४७.	इतरत्र वर्गीकृत न केलेल्या वाहतूक सेवा	७३	४	१५१	१५५
४८.	माल साठवण्याच्या सोयी [गोदामे/वेअर हाउसेस]	७४	१०४९	४१२	१४६१
४९.	दळणवळण सेवा	७५	४६९	१०२	५७१
५०.	बँका व तत्सम आर्थिक सहाय्य देणा-या संस्था	८०	२९५	२८३	५७८
५१.	भांडवल निधी व निवृत्ती सेवा	८१	१	३१	३२
५२.	स्थावर मालमत्तेचे रजत	८२	५	१७	२२
५३.	वापदे विषयक सेवा	८३	९	२१८	२२७
५४.	लॉटरी घाऊक/विक्रीक	८४	०	२	२
५५.	भाड्याने देणे/घेणे इत्यादी	८५	१४३	१३०	२७३

जिल्हा : नाशिक.

तक्ता क्रमांक : ५.१३ : पुढे चालू ...

१	२	३	४	५	६
५६.	इतरत्र वर्गीकृत नसलेल्या इतर व्यापारी सेवा	८९	७	२३१	२३८
५७.	सामाजिक, सामाईक व वैयक्तिक सेवा [केद्र, राज्य, स्थानिक स्वराज्य संस्था, निमसरकारी खाते, महासभिक व संरक्षण सेवा]	९०	२०५१	१०६४	३११५
५८.	सापत्तपाई स्वय्यक सेवा	९१	०	७	७
५९.	शैक्षणिक, वैज्ञानिक, संशोधन क्षेत्रातील सेवा	९२	४६३४	९९७	५६३१
६०.	आरोग्य व औद्योगिक सेवा	९३	६०४	११६४	१७६८
६१.	सामाजिक सेवा	९४	१७००	११५१	२८५१
६२.	मनोरंजनार्थ व सांस्कृतिक सेवा	९५	१३९	२९१	४३०
६३.	खाजगी सेवा	९६	२८०	११४२	१४२२
६४.	दुरुस्ती सेवा	९७	१२५	४८७	६१२
६५.	इतरत्र वर्गीकृत न केलेल्या सेवा	९९	४	२२	२६
६६.	इतरत्र कोठेही पूर्णतः व्याख्या न झालेले उद्योग	१००	४	८४	८८
	एकूण		१६५०५	२२६३२	३९१४४

आधार :- आर्थिक गणना - १९९०.

[१२/३]

जिल्हा : नागरी.

तबती प्रमाण : ५.१४.

महत्वाच्या उद्योग गटानुसार कृषि व खर कृषि अस्थापनातील कामगारांची संख्या - १९९०.

अ.प्र.	उद्योग गट	उद्योग गट संकेतांक	ग्रामीण	नागरी	एकूण
१	२	३	४	५	६
१.	पशु पालन	०२	२५५२	९३९	३४९१
२.	कृषि सेवा	०३	११३	३१	१४४
३.	टिकार करणे, प्राणी पकडणे इत्यादी	०४	२	०	२
४.	वन संवर्धन, झाडे पाडणे, तोडणे व ओंडके तयार करणे.	०५	९२	१९	१११
५.	मासेमारी	०६	८	५	१३
६.	खाणकाम [पायसा, लीकड व इतर खनीज उत्पादन.	१०	०	१४	१४
७.	खाणकाम [अधातू खानजे - अवर्गीकृत काम]	१५	६२७	९०	७१७
८.	इतर खाणकाम	१९	२२	०	२२
९.	खाद्य पदार्थांचे उत्पादन [मांस, दूध उत्पादन तसेच फळे, भाजीपाला, मासे प्रयोग करणे, धान्य दळणे, बेकरी उत्पादन मीठ व साखरेची उत्पादने इत्यादी]	२०	६१६२	४२१८	१०३८०
१०.	वनस्पती तूप व तेलाचे उत्पादन	२१	१५५	७८२	९३७
११.	तंबाखू व तंबाखूची उत्पादने	२२	४०८७	१७९०	५८७७
१२.	सुती कापडाचे उत्पादन	२३	२२०५	२८६७४	३०८७९
१३.	लोकर, रेशीम व कृत्रिम कापडाचे उत्पादन	२४	१४०	३६०	५००
१४.	तागापासूनची उत्पादने व इतर वनस्पती धागे तयार करणे [कापूस इत्यादी]	२५	०	३२	३२
१५.	कापडाची उत्पादने	२६	२९८	७३७	१०३५
१६.	लाकूड व लाकडापासूनची उत्पादने [फर्निचर, छेळणी इत्यादी]	२७	३२३	१११८	१४४१
१७.	कागद व कागदापासूनची इतर उत्पादने, छपाई, प्रकाशन, इतर	२८	९७२	७१८०	८१५२
१८.	चामडे तयार करणे व चामडापासूनची उत्पादने	२९	२९	९०	११९

१ :	२ :	३ :	४ :	५ :	६ :
१९.	रसायन व रासायनिक उत्पादने [पेट्रोलियम वॉल्सा वगळून]	३०	४१८	२३६०	२७७८
२०.	रबर, प्लॉस्टिक, पेट्रोलियम व दगडी वॉल्सा उत्पादन व वस्तू तयार करणे.	३१	७५२	४६४४	५३९६
२१.	अधातू खानज पदार्थांची उत्पादने	३२	२८३१	१५७५	४४०६
२२.	मूळ धातूंचे उत्पादन	३३	८३	८१३	८९६
२३.	धातूंच्या वस्तू व तुटे भाग तयार करणे [यंत्रे व उपकरणे वगळून]	३४	५६३	६७६२	७३२५
२४.	यंत्रे व यंत्रिक सामुग्रीचे उत्पादन [विजेची यंत्रे वगळून]	३५	६२	२७२	३३४
२५.	विजेची यंत्रे व वीज उपकरणांचे उत्पादन	३६	१९८	४६३२	४८३०
२६.	वाहतूक साधनांची निर्मिती करणे	३७	१६०८	६९५९	८५६७
२७.	इतर संकीर्ण वस्तूंचे उत्पादन	३८	३२२	१६०७	१९२९
२८.	भांडवली वस्तूंची दुरुस्ती	३९	५२९	२५०६	३०३५
२९.	विद्युत निर्मिती, ट्रान्समिशन व वितरण	४०	४५६	३२८५	३७४१
३०.	गॅस व वाष्प निर्मिती व पारंपद्धारे वितरण	४१	२५	०	२५
३१.	पाणी पुरवठा	४२	१६३	४१०	५७३
३२.	बांधकाम	५०	६२२	८४५	१४६७
३३.	बांधकामाशी निगडित कामे	५१	२५	१३४	१५९
३४.	रेती उत्पादन कच्चा माल, आद्य पदार्थ, भादक पदार्थ व वापड घाऊक व्यापार	६०	६०७	९९४	१६०१
३५.	लाकड, पागद, कातडे, पानडे, अंघन, पेट्रोलियम, रासायनिक व घाऊक व्यापार	६१	४०	३७२	४१२
३६.	सर्व प्रकारची यंत्रे, उपकरणे [वाहतूक साधनांची उपकरणे वस्तू]	६२	१८	४००	४१८
३७.	इतरत्र वर्गीकृत व केलेले घाऊक व्यापार	६३	३६	३६९	४०५
३८.	दलाल व वणिगण एजन्ट्स.	६४	८७	११३८	१२२५

जिल्हा : नाशिक.

तक्ता क्रमांक : ५.१४ : पुढे चालू...

१	२	३	४	५	६
३९.	खाद्य पदार्थ/तेल/तंबाखू व नादक पदार्थ यांचे करकोळ व्यापार	३५	२२९२	४९७८	७२००
४०.	कापडाचा करकोळ व्यापार	६६	४०३	२३८२	२७८९
४१.	जळण आणि इतर जीवोपयोगी वस्तूंचा करकोळ व्यापार	६७	२३४	२७१०	२९४४
४२.	इतरत्र वर्गीकृत न केलेले वस्तूंचे करकोळ व्यापार	६८	१२५२	५८५१	७११०
४३.	उपहारगृहे व हॉटेल्स.	६९	२७०८	७७८१	१०४८९
४४.	जमीनमाली वाहतूक	७०	१२५२	६४२४	७७५३
४५.	जल वाहतूक	७१	०	०	०
४६.	हवाई वाहतूक	७२	६	२८	३४
४७.	इतरत्र वर्गीकृत न केलेल्या वाहतूक सेवा	७३	१६	७०४	७२०
४८.	माल साठविण्याच्या सोयी [गोदामे/वेअर हाउसेस]	७४	४३२५	२५५४	६९४९
४९.	दुरुणवस्तू सेवा	७५	१०२७	२७२७	३५२७
५०.	बँका व तत्सम आर्थिक सहाय्य देणा-या संस्था	८०	१५०५	४४२८	५९३३
५१.	भाविष्य तनधी व विमा सेवा	८१	५६	८६४	९२०
५२.	स्थावर मालमत्तेचे एजन्ट	८२	१५	८१	९६
५३.	कायदे विषयक सेवा	८३	१६	७८७	८०३
५४.	लॉटरी घाऊम / करकोळ	८४	०	४	४
५५.	भाड्याने देणे / घेणे इत्यादी	८५	४१०	४५०	८६०

.....४.

[९३/३]

तजल्हा : नाशिक.

तक्ता क्रमांक : ५.१४ : पुढे घालू.

१	२	३	४	५	६
५६.	अतरत्र वर्गीकृत नसलेल्या अतर व्यापारी सेवा	८९	१९	१०४६	१०६५
५७.	सामाजिक, तांत्रिक व वैयक्तिक सेवा [केंद्र, राज्य, स्थानिक स्वराज्य संस्था, निमतरकारी छति, महामंडळ व सरक्षण सेवा]	९०	२२५२	३३००५	४२२५७
५८.	साफसफाई व वषयक सेवा	९१	०	२८४	२८४
५९.	शैक्षणिक, वैज्ञानिक, संगोपन क्षेत्रातील सेवा	९२	१७५०८	१२५२९	३००३७
६०.	आंरोग्य व जीवधोपयार सेवा	९३	२३७३	५५६८	७९४१
६१.	सामाजिक सेवा	९४	३२७७	२७९९	६०७६
६२.	मनोरंजनार्थ व सांस्कृतिक सेवा	९५	४१२	१३५३	१७६५
६३.	खाजगी सेवा	९६	८२९	३६५९	४४८८
६४.	दुस्स्ती सेवा	९७	२९२	१३५४	१६४६
६५.	अतरत्र वर्गीकृत न वेलेल्या सेवा	९९	१	१११	१२०
६६.	अतरत्र पोडेही पूर्णतः स्पडल्या व्याख्या न झालेले उद्योग	१००	३७	५२७	५६४
एकूण			७६७७५	१२०९९१	२६७७६६

आधार :- आर्थिक गणना - १९९०

[९३/३]

तक्ता क्रमांक : ५.१५ :

जिल्हा : नाशिक

बिगर कृषि सहकारी आस्थापना [एकूण सर्व उद्योग गट]

अ. क्र.	बाब	ग्रामीण	नागरी	एकूण
१	२	३	४	५
१]	सहकारी औद्योगिक संस्थांची संख्या	१३२२	७५६	२०७८
२]	विजेर चालणा-या संस्थांची एकूण संस्थेशी टक्केवारी	६.५८	६.०८	६.४०
३]	<u>सहकारी औद्योगिक आस्थापनातील सर्वसाधारणपणे काम करणारे कामगार</u>			
अ]	एकूण कामगार	११०१७	७८२२	१८८४६
ब]	प्रति आस्थापना कामगारांची संख्या	८	१०	९

आधार :- आर्थिक गणना - १९९०.



तकता क्रमांक : ५.१६

जिल्हा : नाशिक

प्रमुख उद्योग गटानुसार कृषि व बिगर कृषि सहकारी उद्योग व कामगार यांची संख्या

अ.क्र.	उद्योग गट	ग्रामीण		नागरी		एकूण	
		उद्योग	कामगार	उद्योग	कामगार	उद्योग	कामगार
१	२	३	४	५	६	७	८
१	कृषि	५	१३	१	५	६	१८
२	खाणकाम व दगडकाम	०	०	०	०	०	०
३	वस्तू निर्माण	२२	६८८३	३५	१४१२	१२८	८२२५
४	बीज, गेंस व पाणी	१५	६०	१३	८२	२८	१४२
५	बांधकाम	०	०	१	३	१	३
६	घाऊक व्यापार	१०	२६	२	३४	१२	६०
७	किरकोळ व्यापार	२६२	५२२	१७२	६२१	४३४	१२२०
८	निवातगृहे व उपहार गृहे	५	१२	२०	८५	२५	२७
९	वाहतूक	०	०	१०	४६३	१०	४६३
१०	साठवणूक व वखार	८२	२६२	३४	१७४	११६	४३६
११	दळणवळण	५	१०	३	१८	८	२८
१२	अर्थ पुरवठा विभा, भालमत्ता व धंदेविषयक	१६३	७५६	१४१	१८७०	३०४	२६२६
१३	सामूहिक, सामाजिक व व्यक्तिगत सेवा	६८७	२४०२	३१४	२२८१	१००१	५३२०
१४	इतर [इतरत्र वर्गीकरण न केलेल्या]	०	०	४	८६	४	८६
१५	बिगर कृषि उद्योग गट : एकूण :-	१३२२	११०१७	७५६	७८२२	२०७८	१८८४६
१६	सर्व प्रमुख उद्योग गट : एकूण :- [कृषि + बिगर कृषि]	१३२७	११०३०	७५७	७८३४	२०८४	१८८६४

आधार :- आर्थिक गणना - १९९०.

तक्ता क्रमांक : ५०१७ [अ] :-

जिल्हा : नाशिक

उत्पादन व दुरुस्ती सेवा गटातील स्वकार्यरत उद्योगांची एकूण संख्या व नेहमी काम करणा-या कामगारांची आकारमान व गटानुसार संख्या.

रोजगार आकारमान गट [संख्या]	ग्रामीण		नागरी		एकूण	
	स्वकार्यरत एकूण उद्योगांची संख्या	नेहमी काम करणा-या व्यक्तींची संख्या	स्वकार्यरत एकूण उद्योगांची संख्या	नेहमी काम करणा-या व्यक्तींची संख्या	स्वकार्यरत एकूण उद्योगांची संख्या	नेहमी काम करणा-या व्यक्तींची संख्या
१	२	३	४	५	६	७
१-२	६७०३	८२०१	३७६२	५१२४	१०४७२	१४०२५
३	३५२	१०५६	४२६	१२७८	७७८	२३३४
४	१८४	७३६	२३७	९४८	४२१	१६८६
५	७०	३५०	६६	३३०	१३६	६८०
६-९	७१	४८४	५९	३९३	१३०	८७७
१० किंवा जास्त	४	४०	२	२०	६	६५
सर्व आकारमान गट	७३८४	११५६७	४५५९	८१६३	११९४३	१९७३०

आधार :- आर्थिक गणना - १९९०.

तक्ती कुमांक : ५.१७ [ब] :

जिल्हा : नाशिक

उत्पादन व दुस्स्ती सेवा गटातील आस्थापनांची एकूण संख्या व  
नेहमी काम करणा-या कामगारांची आकारमान व गटानुसार संख्या

रोजगार आकारमान गट : [संख्या]	ग्रामीण		नागरी		एकूण	
	आस्थापनांची एकूण संख्या	नेहमी काम करणा-या व्यक्तींची संख्या	आस्थापनांची एकूण संख्या	नेहमी काम करणा-या व्यक्तींची संख्या	आस्थापनांची एकूण संख्या	नेहमी काम करणा-या व्यक्तींची संख्या
१	२	३	४	५	६	७
१-२	७२०	१३६७	१२१७	२३८५	१९३७	३७५२
३	२०१	६१२	८९६	२६८८	११०७	३३००
४	११४	४५६	५८१	२३२४	६९५	२७८०
५	८९	४४५	६०५	३०२५	६९४	३४७०
६-९	२५०	१८२५	१३७६	१०१२६	१६२६	११९५१
१०-१९	१७२	२२८४	१३७९	१८२५०	१५५१	२०५३४
२०-४९	४५	१६३३	४३३	११७२२	४५८	१३३५५
५०-१९९	६१	५४३०	८३	७९१८	१४४	१३३४८
२००-३९९	३	८२९	१४	३८२४	१७	४६५३
४०० व त्यापेक्षा जास्त	८	६८५६	१०	१४८४९	१८	२१७०५
	१६७५	२१७३७	६५९४	१७१११	८२६९	९८८४८

आधार :- आर्थिक गणना - १९९०

संख्या क्रमांक : ५.१८ [अ] :

जिल्हा : नाशिक

धाऊक व किरकोळ व्यापारातील स्वकार्यरत उद्योगांची संख्या व  
नेहमी काम करणा-या कर्मचा-यांची आकारमान गटानुसार संख्या

रोजगार जाकारमान गट [संख्या]	ग्रामीण		नागरी		एकूण	
	स्वकार्यरत एकूण : उद्योगांची संख्या	नेहमी काम करणा-या व्यक्तींची संख्या	स्वकार्यरत एकूण : उद्योगांची संख्या	नेहमी काम करणा-या व्यक्तींची संख्या	स्वकार्यरत एकूण : उद्योगांची संख्या	नेहमी काम करणा-या व्यक्तींची संख्या
१	२	३	४	५	६	७
१ - २	१११०८	१४२३६	१६६२४	२०७०४	२७७३२	३४९४०
३	३९४	११९२	७१६	२१४८	१११०	३३३०
४	८४	३३६	१६३	६५२	२४७	९८८
५	३८	१९०	५०	२५०	८८	४४०
६ - ९	३७	२५२	३८	२५६	७५	५०८
१० किंवा त्यापेक्षा जास्त	३	३०	०	०	३	३०
सर्व आकारमान गट	११६६४	१६२२६	१७५९१	२४०१०	२९२५५	४०२३६

आधार :- आर्थिक गणना - १९९०

तक्ता क्रमांक : ५.१८.३।

जिल्हा : नाशिक

घाऊक व टाकरकोळ व्यापार आस्थापनांची एकूण संख्या व  
नेहमी काम करणा-या कर्मचा-यांची आकारमान गटानुसार संख्या

रोजगार आकारमान गट	ग्रामीण		नागरी		एकूण	
	आस्थापनांची एकूण संख्या	नेहमी काम करणा-या व्यक्तिंची संख्या	आस्थापनांची एकूण संख्या	नेहमी काम करणा-या व्यक्तिंची संख्या	आस्थापनांची एकूण संख्या	नेहमी काम करणा-या व्यक्तिंची संख्या
१	२	३	४	५	६	७
१ - २	१०५०	१२०२	२५४७	४२३०	३५२७	६८४०
३	३२२	२८७	१३२२	३२६६	१६५१	४९५३
४	११६	४६४	७०५	२८२०	८२१	३२८४
५	५४	२७०	३४०	१७००	३२४	१९७०
६ - ९	५४	३८०	४२८	२२४४	४८२	३३२४
१० - १९	३६	४७६	१००	१२२२	१३६	१७०५
२० - ४९	१३	३८१	२०	६२५	३३	१००६
५० - १९९	१	५०	८	६५२	९	७०२
२०० - ३९९	०	०	१	३२७	१	३२७
४०० व त्यापेक्षा जास्त	०	०	०	०	०	०
सर्व आकारमान गट	१६५३	४९१०	५४७१	१९२०१	७१२४	२४१११

आधार :- आर्थिक गणना - १९९०.

तुलनात्मक रिपोर्ट [अ] :

जिल्हा : नाशिक

सामुहिक, सामाजिक व व्यक्तिगत स्वकार्यरत सेवा संस्थांची संख्या व  
नेहमी काम करणा-या कर्मचा-यांची आकारमान गटानुसार संख्या

रोजगार आकारमान गट [ संख्या ]	ग्रामीण		नागरी		एकूण	
	स्वकार्यरत संस्थांची एकूण संख्या	नेहमी काम करणा-या व्यक्तींची संख्या	स्वकार्यरत संस्थांची एकूण संख्या	नेहमी काम करणा-या व्यक्तींची संख्या	स्वकार्यरत संस्थांची एकूण संख्या	नेहमी काम करणा-या व्यक्तींची संख्या
१	२	३	४	५	६	७
१ ते २	८४३९	९२५५	६७८६	८२८५	१५२२५	१८२४०
३	१४६	४३८	२३८	७१४	३८४	११५२
४	३७	१४८	५४	२१६	९१	३६४
५	१०	५०	१९	९५	२९	१४५
६ - ९	२५	१७१	१४	९८	३९	२६९
१० किंवा त्यापेक्षा जास्त	३	३०	२	२०	५	५०
सर्व आकारमान गट	८६६०	१०७९२	७११३	९४२८	१५७७३	२०२२०

आधार :- आर्थिक गणना - १९९०.

क्रमांक : ५.१९ [ब] :

विधा : नाशिक

सामुहिक, सामाजिक व व्यक्तिगत आस्थापना सेवा संस्थांची एकूण संख्या व नेहमी काम करणा-या कर्मचा-यांची आकारमान गटानुसार संख्या,

रजगार आकारमान गट [संख्या]	गाभीण		नागरी		एकूण	
	आस्थापनांची एकूण संख्या	नेहमी काम करणा-या व्यक्तींची संख्या	आस्थापनांची एकूण संख्या	नेहमी काम करणा-या व्यक्तींची संख्या	आस्थापनांची एकूण संख्या	नेहमी काम करणा-या व्यक्तींची संख्या
१	२	३	४	५	६	७
१ - २	६२२३	१०३६२	३१२८	५२५७	१०१२१	१५६३२
३	७४१	२२२३	८२०	२६७०	१६३१	४८९३
४	३६८	१४७२	४६३	१८५२	८३१	३३२४
५	२३१	११५५	२५८	१२२०	४८९	२४४५
६ - ९	६०५	४४७९	२५२	३२४७	११४७	८४२६
१० - १९	४२३	५५५५	४७५	६४५६	८९८	१२०११
२० - ४९	२१४	५९२४	३०९	९२५२	५२३	१५५२५
५० - १९९	३१	२४६५	१५३	१३०६०	१८४	१५५२५
२०० - ३९९	१	२४७	१६	४१७२	१७	४४१९
४०० व त्यापेक्षा जास्त	०	०	११	१२६८६	११	१२६८६
सर्व आकारमान गट	२५३७	३९९५२	६३२५	६०६६२	१५८६२	२४६१४

आधार :- आर्थिक गणना - १९९०.

तक्ता क्र. १५३० [३] :

जिल्हा : नाशिक

स्वकार्यरत सर्व उद्योग गटांची एकूण संख्या व नेहमी काम  
करणा-या कर्मचा-यांची आकारमान गटानुसार संख्या

रोजगार आकारमान गट [संख्या]	ग्रामीण		नागरी		एकूण	
	स्वकार्यरत उद्योगांची एकूण संख्या	नेहमी काम करणा-या व्यक्तींची संख्या	स्वकार्यरत उद्योगांची एकूण संख्या	नेहमी काम करणा-या व्यक्तींची संख्या	स्वकार्यरत उद्योगांची एकूण संख्या	नेहमी काम करणा-या व्यक्तींची संख्या
१	२	३	४	५	६	७
१ - २	३३८२९	४३८६६६	३०७३२	३८५६४	६४५६१	८२४३०
३	१६४७	४९४१	१५९९	४७९७	३२४६	९७३८
४	५९७	२०८८	५५५	२२२०	११५२	४६०८
५	२२०	११००	१६७	८३५	३८७	१९३५
६ - ९	२१३	१४६९	१४४	९६६	३५७	२४३५
१० व त्यापेक्षा जास्त	१५	१५०	४	४०	१९	१९०
सर्व आकारमान गट	३६५२१	५३९१४	३३२०१	४७४२२	६९७२२	१०१३३६

आधार :- आर्थिक गणना - १९९०.



संदर्भ क्रमांक : ५३० [ब] :

जिल्हा : नाशिक

सर्व आस्थापना उद्योग गटांची एकूण संख्या व नेहमी काम करणा-या कर्मचा-यांची आकारमान गटानुसार संख्या

संज्ञान आकारमान गट : [संख्या]	ग्रामीण		नागरी		एकूण	
	आस्थापनांची : एकूण संख्या	नेहमी काम करणा-या : व्यक्तींची संख्या	आस्थापनांची : एकूण संख्या	नेहमी काम करणा-या : व्यक्तींची संख्या	आस्थापनांची : एकूण संख्या	नेहमी काम करणा-या : व्यक्तींची संख्या
	२	३	४	५	६	७
१ - २	१००२६	१६०४४	८४५२	१५३३७	१८५४८	३१३८१
:	२१०२	६३२७	३२०३	११७०२	६०१२	१८०३६
१	१३१५	५२६०	२२०३	८८१२	३५१८	१४०७२
५	५४२	२७४५	१५४४	७७२०	२०२३	१०४६५
३ - २	११७६	८५४८	२८८२	२०७७८	४०६५	२२३२६
१८ - १२	७२२	१०५६६	२२२५	३०४३०	३०२४	४०९२६
२० - ४२	३४१	२५८२	२८५	२८३१२	१३२६	३७२०१
१० - १२२	१०४	८८४८	२२३	२६०४७	३२७	३४८२५
२०० - ३२२	८	१२२२	३७	२८४७	४५	११८४६
४०० व त्यापेक्षा जास्त	८	६८५६	३८	३१२२२	३६	३८८४८
सर्व आकारमान गट	१६५०५	७६७७५	२२६३२	१२०२२१	३२१४४	२६७७६६

आधार :- आर्थिक गणना - १९९०.

तत्कालीन : १६.१ :

जिल्हा : नाशिक

विविध प्रकारच्या सहकारी संस्था दि. ३१.३.९४ अखेर

अ.क्र. :	संस्थेचा प्रकार	संस्थांची संख्या
१]	<u>सहकारी संस्था :</u>	
१.१	जिल्हा मध्यवर्ती सहकारी बँक	१
१.२	प्राथमिक कृषि सहकारी संस्था	७७९
१.३	शेतकरी सेवा संस्था	३
१.४	लॅम्पस सहकारी संस्था	२११
१.५	धान्य बँका	-
१.६	इतर [राज्य भू-विकास बँक, जिल्हा शाखा]	१
२]	<u>बिगर शेती पतसंस्था :</u>	
२.१	प्राथमिक सहकारी बँका.....अ] नागरी बँका	२२
	ब] कर्मचारी पतसंस्था	२
२.२	इतर बिगर पतसंस्था.....अ] कर्मचारी पतसंस्था	३०२
	ब] नागरी पतसंस्था आणि इतर [भिसी, थ्रिम आणि पतसंस्था वगैरे]	४४६
	ब] इतर [नावे घावीत]	-
३]	<u>पणन संस्था :</u>	
३.१	जिल्हा पणन संस्था.....अ] सर्वसाधारण उद्देश	१
	ब] विशेष उद्देश	१
३.२	प्राथमिक पणन संस्था.....अ] सर्वसामान्य [तालुका खरेदी व विक्री संघ]	१५
	ब] विशेष	९२
३.३	इतर [नावे घावीत]	-

.....२.....

जिल्हा : नाशिक

१ :	२	३
४] उत्पादक संस्था :		
४.१ साखर कारखाने		६
४.२ इतर कृषि प्रक्रिया संस्था [भात/तेल/जिनिंग मिल्स]		८
४.३ विणकर सहकारी संस्था [हातमाग व यंत्रमाग]		१५६
४.४ सूत मिरण्या		२
४.५ इतर औद्योगिक संस्था		३४२
४.६ दूग्ध संस्था		५५०
४.७ दूग्ध संघ		३
४.८ मत्स्य व्यवसाय संस्था		५६
४.९ शेती संस्था		१८
४.१० लिफ्ट इरिगेशन संस्था [सिंचने संस्था]		१६२
४.११ वन कामगार संस्था		३१
४.१२ इतर		१४
५] सामाजिक संस्था :		
५.१ ग्राहक भांडार		१२३
५.२ गृह निर्माण संस्था		२४७२
५.३ कामगार कंत्राटदार संस्था		७२१
५.४ परिवहन संस्था		१३
५.५ इतर		४२६
एकूण सर्व प्रकारच्या संस्था		७०४८

आधार : - जिल्हा उपनिबंधक, सहकारी संस्था, नाशिक.

तक्ती क्रमांक : ६.३ :

जिल्हा : नाशिक

जिल्ह्यातील सर्व प्रकारच्या संस्थांची माहिती - दि. ३१.३.९४ अखेर

अ. क्र. :	बाब	: सभासद संख्या/स्पर्धे [०००]
१ :	२	३
१]	संस्था	७०४८
२]	एकूण सभासद	१४१२
३]	भरणा झालेले भाग भांडवल	१४२६७८२
४]	वरीलपैकी सहकारी भाग भांडवल	५३४६४
५]	स्वतःचा निधी	१०८६०६०
६]	ठेवी	३१५६४३५
७]	खेळते भांडवल	१०४८४०११
८]	निव्वळ दिलेली कर्जे	५१२३८३२
९]	खरेदीची किंमत	१५१७३३७
१०]	विक्रीची किंमत	१३०७४९६
११]	उफा मिळालेला	
	अ] संस्था	२१५१
	ब] रक्कम	१२३२१०
१२]	तोड्यातील	
	अ] संस्था	३१२४
	ब] रक्कम	२०७०३

आधार :- जिल्हा उपनिबंधक, सहकारी संस्था, नाशिक.

सप्तता क्रमांक : ६.३ :

जिल्हा : नाशिक

जिल्ह्यातील सर्व प्रकारच्या सहकारी संस्थांची लेखा परीक्षा वर्गप्रमाणे वर्गवारी सन १९९३-९४

अ.क्र.	जिल्हा/तालुका	लेखा परीक्षा वर्ग				वर्गीकरण केलेल्या	लेखा परीक्षा न झालेल्या	एकूण सहकारी संस्था
		अ	ब	क	ड			
१	२	३	४	५	६	७	८	९
	जिल्हा एकूण :-	४९५	१८५८	३३२	१२	२६९७	४३५१	७०४८
१]	नाशिक	१११	५४५	१४७	४	८०७	१९६३	२७७०
२]	पेठ	५	५०	६	—	६१	७	६८
३]	दिंडोरी	१४	१०१	१३	—	१२८	८४	२१२
४]	सुरगाणा	६	५५	४	—	६५	४०	१०५
५]	कळवण	१६	१०६	१४	१	१३७	१६२	२९९
६]	बागलाण	४४	९८	१५	२	१५९	२३४	३९३
७]	भालेगांव	४९	२५०	२५	२	३२६	६३८	९६४
८]	चांदवड	३४	९२	११	—	१३७	६९	२०६
९]	नांदगांव	३२	८२	१५	—	१२९	२५६	४८५
१०]	धेवला	५९	१११	२७	१	१९८	१४३	३४१
११]	निफाड	७०	१६८	३०	२	२७०	३३८	६०८
१२]	सिन्नर	३४	१४०	१५	—	१८९	१४४	३३३
१३]	इगतपूरी	२१	६०	१०	—	९१	१७३	२६४

आधार :- १] जिल्हा विशेष लेखा परिक्षक, सहकारी संस्था वर्ग-१, नाशिक.

२] जिल्हा विशेष लेखा परिक्षक, सहकारी संस्था [पट्टम], नाशिक.

तक्ता क्रमांक : ६.४ :

जिल्हा : नाशिक

जिल्ह्यातील राज्य आणि जिल्हा पातळीवरील सहकारी बँकेचे कार्य  
दिनांक ३१.३.९४ अखेर [सन १९९३ - ९४]

[ रुपये "०००" ]

अ.क्र.	बँकांचा प्रकार	बँकांच्या :		सभातद	भाग	राखीव व इतर	ठेवी	खेळते	अल्प मुदतीचे कर्ज			
		शाखा	संस्था सभातद						वैयक्तिक	भांडवल	रोखपत [कॅश फ्रँडीट]	घटवलेली देयके [डिस्कॉन्ट बिल]
१	२	३	४	५	६	७	८	९	१०	११	१२	१३
१]	महाराष्ट्र राज्य सहकारी बँक, मुंबई. प्रादेशिक कार्यालय, नाशिक.	१	४९३०	१८२५	२०३२४०	१००३५०	३०४९९०८	४२२५९५	-	६५३२७९०	६५३२७९०	९५९०८०
२]	नाशिक जिल्हा मध्यवर्ती सहकारी बँक, नाशिक.	२००	४७७०	१७८७	१४१०७१	११४०५१	२८०५४५०	३२८६४८८	-	३२१६८५८	३२१६८५८	७३५५०६
३]	जिल्हा औद्योगिक सहकारी बँक.	-	-	-	-	-	-	-	-	-	-	-
४]	महाराष्ट्र राज्य सहकारी कृषि व ग्रामीण विकास बँक, मुंबई, शाखा-नाशिक.	१३	२१८	६२२३६	३८८४९	-	१६७९	-	-	-	-	-

.....२.....

तदता क्रमांक : ६.४ : पुढे चालू...

जिल्हा : नाशिक

अ. क्र.	बँकाचा प्रकार	येणे कर्जे			थकलेली कर्जे				
		मध्यम मुदतीची कर्जे	दीर्घ मुदतीची कर्जे	अल्प मुदतीची	मध्यम मुदतीची	दीर्घ मुदतीची	अल्प मुदतीची	मध्यम मुदतीची	दीर्घ मुदतीची
१	२	१४	१५	१६	१७	१८	१९	२०	२१
१]	महाराष्ट्र राज्य सहकारी बँक, मुंबई, प्रादेशिक कार्यालय, नाशिक.	१७६३३२	२२८५९०	२९४८३७२	५७२१८२	५०५३५५	३०२०३५	५२४६०	३५२८२
२]	नाशिक जिल्हा मध्यवर्ती सहकारी बँक, नाशिक.	१२४६२७	१२२६२७	१३७२२१५	३६७८२२	५०७२३१	३१०८२६	६२८८६	१५८४१
३]	जिल्हा औद्योगिक सहकारी बँक	-	-	-	-	-	-	-	-
४]	महाराष्ट्र राज्य सहकारी कृषि व ग्रामीण विकास बँक, मुंबई, शाखा - नाशिक.	-	३५७२३०	-	-	३५७२३०	-	-	२८०६२

- टीप :- जिल्हा औद्योगिक सहकारी बँक नाशिक जिल्ह्यात नाही.  
 आधार :- १] महाराष्ट्र राज्य सहकारी बँक, मुंबई, प्रादेशिक कार्यालय, नाशिक.  
 २] जिल्हा मध्यवर्ती सहकारी बँक, नाशिक.  
 ३] महाराष्ट्र राज्य सहकारी कृषि व ग्रामीण विकास बँक, मुंबई, शाखा - नाशिक.

जिल्हा : नाशिक

जिल्ह्यातील प्राथमिक कृषि सहकारी संस्थेचे कार्य ३१.३.९४ या दिवशी संपणा-या वडाकरीता

[ रुपये हजारांत ]

अ.क्र.	जिल्हा/तालुका	सहकारी संस्था		सभासद				भाग भांडवल	त्यापेकी सरकारी भाग भांडवल	राखीव व इतर निधी	कर्ज
		संस्था	संस्था	एकूण	लहान खातेदार	मोठे खातेदार	इतर सभासद				
१	२	३	४	५	६	७	८	९	१०	११	१२
	जिल्हा एकूण :-	७७१	४९८६०५	२९१३३६	११९५४४	१२५९८५	४५८०७	३९००८७	७६५२	७८२२९	१४६१६१९
१]	नाशिक	५३	४६१२०	१८९२३	९०२६	७३२७	२६४०	३०४३३	४९०	७१९९	१३४०२९
२]	पेठ	-	३०२००	-	-	-	-	-	-	-	-
३]	दिंडोरी	२८	३२५१०	१३९७९	५४३७	५५९४	२९४८	२७४२४	१२८१	४२६३	१३०५३०
४]	हुरगाणा	-	२५०००	-	-	-	-	-	-	-	-
५]	कळवण	३७	३६९८९	१३७४७	५४१३	५२८१	३०५३	१६२२३	२७४	२०५५	६१२७०
६]	दागलाण	८९	४३८०५	३१५१४	१३७२४	१३८३८	३९५२	५२५५६	३८९	१२३२०	१४३४२८
७]	मातेगांव	१३३	६३५२०	४४९४५	२०४५५	१९३१६	५१७४	४५३८५	१५६	६७७१	१६४२७८
८]	वांदवड	७३	२६७३२	२५३३५	८९३३	१००७०	६३३२	२१६२२	३३५	३२३१	६५९०१
९]	नांदगांव	५६	३२१६०	२१३४८	६६६२	११६३५	३०५१	१०५१८	-	१२१५	३५६९३
१०]	येवला	७३	३०८६५	२७४३०	१०२६२	१३६६०	३५०८	२५३९९	१००२	३४१३	३७९०५
११]	निफाड	११३	६०११०	५२१०५	२१३६०	२०००४	१०७४१	१२७०३१	२७९२	३१४४४	५२४०५०
१२]	सिन्नर	८८	४३०४५	३०९५६	१३६११	१४५७१	२७७४	२९५००	९०६	५७१५	१५५१७७
१३]	इगतपुरी	२८	२७५४९	१०९८४	४६६१	४६८९	१६३४	३९९६	२७	६०३	९३५८



तयता क्रमांक :- ६.५ : पुढे चालू...

जिल्हा : नाशिक

म. क्र.	जिल्हा/तालुका	खेदते भाडवळ	एकूण दिलेली कर्जे		घेणे कर्जे-अल्प		एकूण कर्जाची थकबाकी		३ वर्षांपेक्षा कमी वर्षां		३ वर्षांपेक्षा अधिक वर्ष	
			अल्प मुदतीची	मध्यम व दीर्घ मुदतीची	अल्प मुदतीची	मध्यम व दीर्घ मुदतीची	कर्जाची थकबाकी	कर्जाची थकबाकी	कर्जाची थकबाकी	कर्जाची थकबाकी		
१	२	३	४	५	६	७	८	९	१०	११	१२	१३
	जिल्हा एकूण :-	२१८३८८४	७१८२८	८२६५४२	२६२२७	१५८४१७६	५६८८१	४५०४११	४१३१४	२८८३६०	१५५६७	१६२०५१
१]	नाशिक	१८२५४०	४८०६	१०३६६४	५०७३	१५३६८८	३२०८	२४८३७	२२२६	२१९७८	१०२२	२८५२
२]	पेठ	-	-	-	-	-	-	-	-	-	-	-
३]	दिंडोरी	१२६००८	३४२१	८४५५३	४५४२	१५१६६१	४०८८	३८३८३	२२१५	२२२२२	११७३	२१४१
४]	सुरगाणा	-	-	-	-	-	-	-	-	-	-	-
५]	कळवण	२२२२६	२३१४	४२३६२	३३२२	६२१२२	२३४७	१७२२७	१४२६	११५४२	८५१	६४५५
६]	बागलाण	२०२१०६	७२८०	८७७०३	१२२४०	१५४४३७	८२३६	६०५८४	६५१८	३५५७२	१७१८	२५००५
७]	मालेगांव	२२७२२२	२३८३	६३५४८	१५०१५	१४२२२३	८२११	७६३३२	५५३६	३३३४६	३३७५	४२२८६
८]	चांदवड	२२३४०	६४५५	५२२३३	३२८०	७८१३६	३५७३	१८८२०	२५६५	१२३४१	१००८	६४७२
९]	नांदगांव	५१३०३	४२५४	२६०२०	४७२२	३२७००	३२८३	१८७४४	२२४२	११२४२	१०४१	६७२५
१०]	येवला	७८८३२	४८४७	३५४८७	५२३०	४७४६२	४४०८	१२४०२	३६२३	१५८४२	७८५	३५६७
११]	निफाड	७७५५०६	२०२३७	३५१५२६	३७६३८	६०५७६२	११२४३	१३७१३२	२५५२	२३२०५	१६८४	४३२३४
१२]	सिन्नर	२५६१५३	६८६२	४४७२०	११२१४	१३१२१४	५१७३	३१३६८	२३२१	१२३२१	२०४२	१२०४७
१३]	इगतपूरी	१४१०१	१२०२	४५१६	२४११	२२८७	२४११	६७४८	१५४३	३२६५	८६८	२७८३

आधार :- जिल्हा उपनिबंधक, सहकारी संस्था, नाशिक.

तक्ता क्रमांक : ६.६ :

जिल्हा : नाशिक

जिल्ह्यातील शेतकरी सेवा संस्थांचे कार्य ३१.३.९४ ला संपणा-या वर्षाकरीता

[ सपथे हजारान्त ]

अ.क्र.	जिल्हा/तालुका	सहकारी संस्थांची संख्या	स्कूण खातेदारांची संख्या	सभासद	भाग भांडवल	त्यापेकी शासकीय स्तंभ-२	राखीव व इतर निधी	कर्जे	खेळते भांडवल			
१	२	३	४	५	६	७	८	९	१०	११	१२	१३
	जिल्हा स्कूण :-	३	१३४२२	६२२७	४६३१	१६२१	६०५	११४१२	२५१	४११०	५७२२१	८०८७४
१]	नाशिक	१	७३३५	३०२०	२४३५	३३५	२५०	७६०७	५०	२४१६	३७६२६	५४१५६
२]	नांदगांव	१	३१३२	१६४६	७२५	७४६	१०५	४२०	४०	२५	१२१३	१३२
३]	सिन्नर	१	२२५५	२२६१	१४०१	६१०	२५०	३३१५	१६१	१६६२	१८३८२	२५५८६

तक्ता क्रमांक : ६.६ : पुढे चालू...

अ.क्र.	जिल्हा/तालुका	स्कूण दिलेली अल्प, मध्यम व दीर्घ मुदतीची	कर्जे	येणे अल्प, मध्यम व दीर्घ मुदतीची	स्कूण कर्जाची अल्प, मध्यम व दीर्घ मुदतीची	थकबाकी	३ वर्षांपेक्षा कमी वर्ष कर्जाची थकबाकी	३ वर्षांपेक्षा अधिक वर्ष कर्जाची थकबाकी			
१	२	१४	१५	१६	१७	१८	१९	२०	२१	२२	२३
	जिल्हा स्कूण :-	७७०	२८१४६	१२००	६४१६१	१०००	१४६८३	७६२	१२१७४	२३८	२५०२
१]	नाशिक	२८०	२२१७०	३३७	४३३८४	५१०	२२८७	३५३	७६३५	१५७	१६५२
२]	नांदगांव	३०	२२७	२०	२६५	१०१	७७०	७२	६३१	२२	१३२
३]	सिन्नर	४६०	५६७२	७७३	१९८१२	३८९	४६२६	३३०	३२०८	५९	७१८

आधार :- जिल्हा उपनिबंधक, सहकारी संस्था, नाशिक.

[ १११ ]

तदता क्रमांक : ६७ :

जिल्हा : नाशिक

जिल्ह्यातील आदिवासी सहकारी संस्थांचे कार्य ३१.३.१४ ला संपणा-या उपाकरीता

[ समये हजारत ]

अ.क्र.	जिल्हा/तालुका	सहकारी संस्थांची संख्या	एकूण खातेदारांची संख्या	सभासद				भाग भांडवल	त्यापैकी शासकीय स्तंभ-२	राखीव इतर निधी	कर्जे	खेळते भांडवल
				एकूण	लहान खातेदार सभासद	मोठे खातेदार सभासद	इतर सभासद					
१	२	३	४	५	६	७	८	९	१०	११	१२	१३
	जिल्हा एकूण :-	२११	१४५६८२	१३३१३३	५७३२४	१७२८९	५८५२०	३५४२९	७०६२	१०२९	९९९७६	१५७३८६
१]	नाशिक	१५	११०२०	१३९१४	६८४०	१११३	५९६१	२७१७	५३०	६३	६४६५	२३७९
२]	पेठ	२८	२९०५२	३००६१	११९०१	३९०६	१४२५४	५१०६	९४९	३०८	९१६९	१४४११
३]	दिंडोरी	३६	२५४१६	८४२९	३४५३	२३५४	२६२२	५३४१	८४०	१२	२८८०३	३८८२७
४]	सुरगाणा	४२	२४३३५	३०८०१	१३२६५	३४५२	१४०८४	४९६८	१४१३	९२	७६७७	१६१०१
५]	कळवण	३५	२८५४०	२८५३८	११८००	२७८५	१३९५३	८४४०	९९२	२४६	२७९००	४७०३१
६]	बागलाण	११	९३५२	९८३८	३८२९	१७०४	४२३५	४१३८	४७५	१२१	८०७१	१४७०५
७]	इगतपूरी	४४	१७९६७	११५५२	६१६६	१९७५	३४११	४७८९	१८६४	१८७	११८९१	१७०३२

.....२.....

तदता क्रमांक : ६.७ : पुढे चालू...

जिल्हा : नाशिक

अ. क्र.	जिल्हा/तालुका	एकूण दिलेले कर्ज अल्प, मध्यम व दीर्घ मुदतीचे		येणे कर्ज - अल्प, मध्यम व दीर्घ मुदतीची		एकूण कर्जाची थकबाकी अल्प, मध्यम व दीर्घ मुदतीची		३ वर्षांपेक्षा कमी वर्षे कर्जाची थकबाकी		३ वर्षांपेक्षा अधिक वर्षे कर्जाची थकबाकी	
		अणकोची संख्या	रक्कम	रक्कम येणे असलेल्या सभासदांची संख्या	रक्कम	थकबाकी-दारांची संख्या	रक्कम	थकबाकी-दारांची संख्या	रक्कम	थकबाकी-दारांची संख्या	रक्कम
१	२	१४	१५	१६	१७	१८	१९	२०	२१	२२	२३
	जिल्हा सू. :-	१२०५८	५४५०४	३५४८१	१०२६४६	६३६२६	४२३८५	१८७१७	२४२२१	४४२०२	२५०२४
१]	नाशिक	१२५२	४२६३	२०३०	६२८२	२१५८	३११२	१६४०	१६०२	५१८	१५१०
२]	पेठ	२६२२	३५४१	७३२३	२१५५	२०८००	६८३८	३८४५	२०१३	१६२५५	४८२५
३]	दिंडोरी	१८३०	२२८४०	२२४७	३१२५५	२३३८	६४४१	२३३८	६४४१	-	-
४]	सुरगाणा	२२१६	२५६१	२१३२	५७६२	१००१२	४७२७	४४१३	२८३२	५५२२	१८२५
५]	कळवण	११००	१०२२६	६६६२	२२२८१	१७१२०	१६२२१	३२२१	६५४८	१३८२२	१०४४३
६]	बागलाण	१०६३	६२१८	२६६६	२२७७	६५५४	४१७२	१२६८	१२२६	४५८६	२२४६
७]	इगतपूरी	१२७५	४१५५	४६४४	२५२०	४६४४	७०२७	१२२२	२२२२	३४२२	४१७५

आधार :- जिल्हा उपनिबंधक, सहकारी संस्था, नाशिक.

तक्ता क्रमांक : ६.८

जिल्हा : नाशिक

जिल्ह्यातील प्राथमिक कृषि सहकारी संस्थांनी दिलेली पीक कर्जे ३१.३.९४ ला संपणा-या वर्षाकरीता

[सम्ये हजारान्त]

अ. क्र.	जिल्हा/तालुका	अन्न धान्ये										
		स्कूण	गहू	भात	ज्वारीवर्गीय धान्ये-ज्वारी/बाजरी/मका इत्यादी	डाळी	इतर	कापूस	गळीताची धान्ये	ऊस	ताग व मेस्टा	इतर
१	२	३	४	५	६	७	८	९	१०	११	१२	१३
	जिल्हा स्कूण :-	७१६४२५	५८९३५	६७१५	८६७०५	८७९	६२६०	१५६	१७३९६७	३३८७८	१००२६३	२४८७३७
१]	नाशिक	२०५२७	७८७	२२६०	७२२	१२६	-	-	५८४१	३३८७८	२४५८	४४४५५
२]	पेठ	-	-	-	-	-	-	-	-	-	-	-
३]	दिंडोरी	६२६५२	१५८	९३	३१०२	-	-	-	१०९००	-	३०१	४८०९८
४]	सुरगाणा	-	-	-	-	-	-	-	-	-	-	-
५]	कळवण	३०२७०	१०९	-	१९९५	-	-	-	२१७०१	-	७४५	५७२०
६]	बागलाण	७२८५३	१८४२	-	३५१३	-	-	-	३१४१६	-	२१८५६	१४२२६
७]	भालेगांव	५३२३४	१७६८	-	७४२७	-	-	-	१०९३८	-	११६५६	२१३७५
८]	यांदवड	४०६२१	२०३५	-	७८७४	-	१४८६	-	१२२२	-	५५१६	२२५५१
९]	नांदगांव	१७१४४	४२	-	१६०४	-	४५७	१५६	४१५३	-	३३१४	७४१८
१०]	धेवला	२६७२५	४५२०	-	५७८५	-	२५६७	-	६४८०	-	५५३०	१८४३
११]	निफाड	२८७८२२	४५१५२	-	४१२४५	७५३	-	-	७५७७६	-	४४०५२	८०९१४
१२]	सिन्नर	३१२९२	२४५२	१२२४	१३२९१	-	१७५०	-	५५३३	-	४८३५	२१३७
१३]	डगतपुरी	३०६८	-	३०६८	-	-	-	-	-	-	-	-

आधार :- जिल्हा उपनिबंधक, सहकारी संस्था, नाशिक.

तत्काळ प्रमाणिक : १२

जिल्हा : नाशिक

जिल्ह्यातील शेतकरी सेवा सहकारी संस्थांनी दिलेली पीक कजे ३१, ३, २४ वा संपणाऱ्या वजाकरीता

[ रुपये हजारान्त ]

क्र.सं.	जिल्हा/तालुका	अन्नधान्ये										
		स्कूण	गहू	भात	ज्वारीवर्गीय धान्ये-ज्वारी/ बाजरी/मका इत्यादी	डाळी	इतर	कापूस	गळीताची धान्ये	ऊस	ताग व भेस्टा	इतर
१	२	३	४	५	६	७	८	९	१०	११	१२	१३
	जिल्हा स्कूण :-	१८४५५	६२४	८४	२१२	-	-	-	३०५८	५२३	२२०	१२९६४
१]	नाशिक	१३८३०	४२	८४	-	-	-	-	११५	५२३	१६१	१२८३५
२]	पेठ	-	-	-	-	-	-	-	-	-	-	-
३]	दिंडोरी	-	-	-	-	-	-	-	-	-	-	-
४]	तुरगाणा	-	-	-	-	-	-	-	-	-	-	-
५]	कळवण	-	-	-	-	-	-	-	-	-	-	-
६]	बागलाण	-	-	-	-	-	-	-	-	-	-	-
७]	मालेगांव	-	-	-	-	-	-	-	-	-	-	-
८]	चांदवड	-	-	-	-	-	-	-	-	-	-	-
९]	नांदगांव	२९७	-	-	-	-	-	-	१०९	-	५९	१२९
१०]	येवला	-	-	-	-	-	-	-	-	-	-	-
११]	निफाड	-	-	-	-	-	-	-	-	-	-	-
१२]	सिन्नर	४३२८	५८२	-	२१२	-	-	-	२८३४	-	-	-
१३]	इगतपूरी	-	-	-	-	-	-	-	-	-	-	-

आधार :- जिल्हा उपनिबंधक, सहकारी संस्था, नाशिक.

तस्ता क्रमांक : ६.१० :

जिल्हा : नाशिक

जिल्हातील आदिवासी सहकारी संस्थांमार्फत दिलेली पीक कर्जे दि. ३१.३.१४ ला संपणा-या वसुकिरीतां [ स्वये हजारांत ]

अ. क्र. : जिल्हा/तालुका

- अन्नधान्ये -

१	२	३	४	५	६	७	८	९	१०	११	१२	१३
	जिल्हा/तालुका	एकूण	गहू	भात	ज्वारीवर्गीय धान्ये-ज्वारी/ बाजरी/मका इत्यादी	डाळी	इतर	कापूस	गळीताची धान्ये	उस	ताग व मेस्टा	इतर
	जिल्हा एकूण :-	३६१२६	१८	६८४०	४१२	-	१३०८	-	१११८२	२०४	३५१४	१२६४१
१]	नाशिक	२९६०	-	९५०	-	-	-	-	५३	२०४	५२३	१२३०
२]	पेठ	१६३६	८	१५६२	-	-	-	-	९	-	-	५०
३]	चिंडोरी	१५७०७	६	१७७९	१५२	-	७५३	-	१९४१	-	३६१	१०७१५
४]	सुरगाणा	१३५३	-	६३९	-	-	५५५	-	६	-	१५३	-
५]	कळवण	७८७४	-	१२५	४२	-	-	-	६४१८	-	६६७	६२२
६]	बागलाण	४९४०	-	१२२	२१८	-	-	-	२७६२	-	१८१०	२४
७]	भालेगांव	-	-	-	-	-	-	-	-	-	-	-
८]	चांदवड	-	-	-	-	-	-	-	-	-	-	-
९]	नांदगांव	-	-	-	-	-	-	-	-	-	-	-
१०]	येवला	-	-	-	-	-	-	-	-	-	-	-
११]	निफाड	-	-	-	-	-	-	-	-	-	-	-
१२]	सिन्नर	-	-	-	-	-	-	-	-	-	-	-
१३]	इगतपुरी	१६५६	-	१६५६	-	-	-	-	-	-	-	-

आधार : जिल्हा उपनिबंधक, सहकारी संस्था, नाशिक.

तक्ता क्रमांक : ६.११ :

जिल्हा : नाशिक

जिल्ह्यातील विंगर भेती सहकारी पतसंस्थांचे कार्य दि. ३१.३.९४ ला संपना-या क्विकरीता

[ रुपये हजारांत ]

अ.क्र.	संस्थेचे नांव	संख्या	सभासद	भाग भांडवल	राखीव व इतर निधी	ठेवी	खेळते भांडवल	अग्रिम रुपये	वसूल झालेले	येणे बाकी	थकीत रुपये
१	२	३	४	५	६	७	८	९	१०	११	१२
१]	<b>प्राथमिक सहकारी बँका :</b>										
१]	नागरी बँका	२२	२४२६४६	११५२२४	३५१६८५	२७०१३८४	३४४३७७२	३१२५५३८	२२७५६०३	१२६४१३२	१६०६३७
२]	कर्मचारी पतपेढी आणि इतर	२	२१२४२	५३४७४	११२८२	१२४२४२	२४२५३०	१३३०६७	२३४२१	१८३५६४	१८१०२
२]	<b>इतर विंगर भेती :</b>										
१]	नागरी बँका	-	-	-	-	-	-	-	-	-	-
२]	कर्मचारी पतपेढी	३०२	८२१२३	३५८१४०	८२२२८	१५८५४७	२४५८२७	६१८६४०	५१७७१७	६६३२७०	८२३७
३]	इतर नागरी पतपेढी	४४६	१२४७२२	६२८४८	२२४५०	१५८४४३	३५१०५५	१७२६३३	१३६८२२	२७०४८७	५२६००

आधार :- जिल्हा उपनिबंधक, सहकारी संस्था, नाशिक.



जिल्हा : नाशिक

जिल्ह्यातील जिल्हा आणि प्राथमिक पणन संस्थांचे कार्य ३१.३.९९ ला संपणा-या वृषकिरीता

[ स्वये हजारान्त ]

अ. क्र.	जिल्हा/तालुका	संस्थांची संख्या	समासदांची संख्या	खेळते भांडवल	खरेदी किंमत			विक्री किंमत		एकूण	कृषि उत्पादनाची विक्री	
					कृषि उत्पादन	पेतीच्या गरजेच्या वस्तू	उपभोग्य वस्तू	मालक म्हणून	अडत्या म्हणून		अडते व मालक म्हणून	भात व तांदूळ
१	२	३	४	५	६	७	८	९	१०	११	१२	१३
१]	जिल्हा पणन	१	७३८	२७३९४	२६९२३४	४६२२८	३८१७	१००२०७	-	१००२०७	१०४५	११५
२]	एकूण प्राथमिक पणन संस्था	१५	५६४५३	११९४८३	१४३०४०	१९८३१९	५४८५	२५५५९२	१३७७०९	३९३३०८	११५	१८२
१]	नाशिक	१	५२२४	४१४५	-	२४३३५	३५४	२४६८२	-	२४६८२	-	-
२]	पेठ	१	५०	३	-	-	-	-	-	-	-	-
३]	दिंडोरी	२	३२३२	२९१८	१२७१	८१४८	१००७	७५१५	१२२२	९५०७	-	-
४]	सुरगाणा	-	-	-	-	-	-	-	-	-	-	-
५]	कळवण	१	५४२५	२७६५	१४३	४६२०	१२२१	७१७६	१४३	७३१९	-	-
६]	बागलाण	१	५६४३	३८१७	४२९	७०	-	८४	४२९	५१३	-	-
७]	भालेगांव	१	१०१८१	८४१३	-	१८५३८	१३८५८	३२४३१	-	३२४३१	-	-
८]	चांदवड	१	३०९१	२२११	५६५२	१५०	३९६	५८५	५६५२	६२३७	-	-
९]	नांदगांव	-	-	-	-	-	-	-	-	-	-	-
१०]	येवला	१	३७५३	२८००	४२७३	३४०६	२१६	३००२	१२७१	४२७३	-	-
११]	निफाड	४	१५३७५	८८९१७	१२६४४०	१३१०१९	३५३२२	१७०८६७	१२८२२२	२९९०८९	११५	१०१९
१२]	सिन्नर	१	२२८५	२६३५	-	७४१५	६१०	८४१३	-	८४१३	-	-
१३]	हगतपुरी	१	१४२४	२५९	४८३२	६१८	३४१	८३७	-	८३७	-	-

तक्ता क्रमांक : ६१३ : पुढे चालू...

जिल्हा : नाशिक

अ.क्र.	जिल्हा/तालुका	कृषि उत्पन्नायी विक्री [अडले व मालक म्हणून]					शेतीला आवश्यक वस्तुंची विक्री [अडले व मालक म्हणून]					उपभोग्य वस्तुंची एकूण विक्री	
		इतर अन्नधान्ये	कापूस	गळीताची धान्ये	डाळी	इतर	एकूण	खते	बियाणे	कृषि अवजारे	इतर		एकूण
१	२	१४	१५	१६	१७	१८	१९	२०	२१	२२	२३	२४	२५
१]	जिल्हा पणम संस्था	-	-	-	९८	२३५८२	२४८४०	-	-	-	२४०००	२४०००	४०९४
२]	एकूण प्राथमिक पणम संस्था	१५६७	४२९	२२८१	-	५८१४०	६३५५१	१८०३७१	५१२३	८१	११३००	१९६८७५	६२१२५
१]	नाशिक	-	-	-	-	-	-	२१०७४	-	२५	३२३६	२४३३५	३५४
२]	पेठ	-	-	-	-	-	-	-	-	-	-	-	-
३]	दिंडोरी	-	-	-	-	१९९२	१९९२	५८८८	१३६	-	३२१	६३४५	११७०
४]	सुरगाणा	-	-	-	-	-	-	-	-	-	-	-	-
५]	कळवण	-	-	-	-	-	-	५०४८	१९९	-	-	५२४७	१९२९
६]	बागलाण	-	४२९	-	-	-	४२९	८४	-	-	-	८४	-
७]	मालेगांव	-	-	-	-	-	-	१८३००	८३	-	-	१८३८३	१४०४८
८]	वांदवड	-	-	-	-	५६५२	५६५२	४२	१२४	-	-	१६६	४१९
९]	नांदगांव	-	-	-	-	-	-	-	-	-	-	-	-
१०]	येवला	-	-	१२७१	-	-	१२७१	३४०६	११०	५६	-	३५७२	१३२
११]	निफाड	१५६७	-	१०१०	-	५०४९६	५४२०७	११९११९	३५६६	-	७६८८	१३०३७३	३८४३२
१२]	तिन्नर	-	-	-	-	-	-	६७९२	९०५	-	५५	७७५२	६६१
१३]	इगतपुरी	-	-	-	-	-	-	६१८	-	-	-	६१८	४९८०

आधार :- जिल्हा उपनिबंधक, सहकारी संस्था, नाशिक.

तक्ता क्रमांक : ६.१३

जिल्हा-नाशिक

जिल्ह्यातील उत्पादक संस्था व सामाजिक सेवा संस्थांचे कार्य ३१.३.२४ ला संपणा-या उच्चिकारिता [ स्वयं हजारात ]

अ. क्र.	संस्थेचा प्रकार	संस्थांची संख्या	सभासदांची संख्या	भाग भांडवल	राखीव व इतर निधी	खेळते भांडवल
१	२	३	४	५	६	७
<b>१] उत्पादक संस्था</b>						
१.१	साखर कारखाने	६	उ. ना.	उ. ना.	उ. ना.	उ. ना.
१.२	इतर शेतती प्रक्रीया संस्था	८	१३५४८	१४४३१	११३४३	१११७८९
१.३	विणकर संस्था	१५६	९१४३	११३४७	२८९६	४८६८६
१.४	सुत गिरण्या	२	१४७२७	५८४५९	५८४४७	१०३९०२
१.५	इतर औद्योगिक संस्था	३४९	३३३३४	७२९८	३२८८	५१३२५
१.६	दुग्ध व्यवसाय संस्था	५५०	२८२४४	२३०३	५२६	१०१२३
१.७	दुग्ध व्यवसाय संघ	३	१२९४	३४५२	३७९२	१२८३९
१.८	मत्स्य व्यवसाय संस्था	५६	४९३९	३३५	९२	१८१५
१.९	शेतती संस्था	१८	२२९६	२८०	१०३०	३५२३
१.१०	उपसा जलसिंचन	१६२	१७८१७	८३५८	२९१५	३१६६६४
१.११	वन कामगार संस्था	३१	२१३५७	५३८	९५७	२३३६५
१.१२	इतर	१४	२४३२	२५७१२	९९४७	५७३८८
<b>२] सामाजिक सेवा संस्था</b>						
२.१	ग्राहक भांडार	१२३	५८९७१	३६०२	४८६१	२१३२०
२.२	गृह निर्माण संस्था	२४७२	४६३३४	१२१९७	१३०६	१०४४९००
२.३	कामगार कंत्राटदारांची संख्या	७२१	३२४०४	४२२७	६८५	९३९१७
२.४	परिवहन संस्था	१३	५१७	१७१	२	१०३४
२.५	इतर	४९६	९५९५	८२४७३	१८१५१०	५३२५१२

आधार : जिल्हा उपनिबंधक, सहकारी संस्था, नाशिक

तक्ता क्रमांक : ६.१४ :

जिल्हा : नाशिक जिल्ह्यातील उत्पादक संस्था आणि सामाजिक सेवा संस्था यांचे महत्त्वाचे कार्य ३१.३.९४ अखेर

अ.क्र. :	संस्थेचा प्रकार :	बाब	परिमाण	साध्य
१ :	२ :	३	४	५
१] साखर कारखाने	अ]	गाळलेल्या उसाचे वजन	हजार टन	१०४३५
		गाळलेल्या उसाची किंमत	लाख रुपये	५०३४
		उत्पादित साखरेचे वजन	हजार टन	११३
		उत्पादित साखरेची किंमत	लाख रुपये	६१९८
२] प्राथमिक सहकारी संस्था	अ]	चालू हातमाग	संख्या	५५
		सूत खरेदी	लाख रुपये	९४४
		उत्पादन	लाख रुपये	१३८४
		विक्री	लाख रुपये	१७२४
३] सूत मिरण्या	अ]	घात्यांची संख्या	संख्या-१००	५५२
		उत्पादित सूत	हजार टन	३०९२
४] इतर औद्योगिक संस्था	अ]	कच्चा माल खरेदी	लाख रुपये	७५६०
		उत्पादन	लाख रुपये	८६३९
		विक्री	लाख रुपये	८२३६
५] दुग्ध व्यवसाय संस्था	अ]	खरेदीची किंमत	लाख रुपये	७९५६१
		विक्रीची किंमत	लाख रुपये	८८८६९
६] दुग्ध व्यवसाय संघ	अ]	खरेदीची किंमत	लाख रुपये	५८७९१
		विक्रीची किंमत	लाख रुपये	५९३२०
७] महत्स्य व्यवसाय	अ]	पकडलेल्या भागांची किंमत	लाख रुपये	१३५
		विक्रीची किंमत	लाख रुपये	४०९

.....२.....

तक्ता क्रमांक : ६.१४ : पुढे चालू...

जिल्हा : नाशिक

१	२	३	४	५
८]	मत्स्य व्यवसाय [केंद्रीय]	अ] पकडलेल्या माशांची किंमत	लाख रुपये	-
		ब] विक्रीची किंमत	-"-	-
९]	शेती संस्था	अ] कसलेले क्षेत्र	१०० हेक्टर	१०
		ब] उत्पादन	लाख रुपये	१७
१०]	उपसा जल सिंचन संस्था	अ] भिजलेले क्षेत्र	१०० हेक्टर	२५२०६
११]	वन कामगार संस्था	अ] दिलेली कुपे	संख्या	-
		ब] वन उत्पादनाची किंमत	लाख रुपये	-
१२]	घाऊक ग्राहक भांडारे	अ] खरेदीची किंमत	-"-	१५७८६
		ब] विक्रीची किंमत	-"-	१७८७८
१३]	प्राथमिक घाऊक व ग्राहक भांडारे	अ] खरेदीची किंमत	-"-	३२२६३
		ब] विक्रीची किंमत	-"-	३८५६०
१४]	गृह निर्माण संस्था	अ] बांधलेली घरे किंवा गाळे	संख्या	९२४
१५]	कामगार कंत्राटदार संस्था	अ] वर्षात हाती घेतलेली कामे	-"-	७२१
		ब] हाती घेतलेल्या कामांची अंदाजित किंमत	लाख रुपये	१८४७
		क] दिलेली मजुरी	-"-	१२१६

आधार :- जिल्हा उपनिबंधक, सहकारी संस्था, नाशिक.

जिल्हा क्रमांक : ६. १५ :

जिल्हा : नाशिक

जिल्हातील त्रियंत्रित बाजारपेठांची तालुकावार माहिती दिनांक ३०.६.१४ अखेर

[ रुपये हजारांत/परिमाण टनात ]

अ. क्र.	बाजारपेठेचे नाव	तालुका	बाजारपेठेचा प्रकार	उप-बाजार पेठांची संख्या	वार्षिक आवक										
					भूमिग क्षेत्र व शेती		कापस सरकीसह व शेरकी विरहित		हरबरा		गहू		कुळीथ		
					परिमाण	मूल्य	परिमाण	मूल्य	परिमाण	मूल्य	परिमाण	मूल्य	परिमाण	मूल्य	
१	२	३	४	५	६	७	८	९	१०	११	१२	१३	१४	१५	
जिल्हा एकूण:-					२५	२७८८	२४३३५	३३२	६२६४	१२७४	१३०१२	३३१२	१६६८५	१००	४८२
१]	मनमाड	नांदगांव	प्राथमिक	-	-	-	-	-	-	४५	४३४	७२	३७४	७	३५
२]	धेवला	धेवला	"	१	५०	४३३	-	-	-	७८	७३२	७३	३८३	१६	७७
३]	नाशिक	नाशिक	"	२	२५२	२२६६	-	-	-	३४	३७४	३८६	२०२६	-	-
४]	लासलगांव	निफाड	"	६	१३५	१०८०	-	-	-	१८२	१८६२	४२३	२४१६	८	३८
५]	सटाणा	सटाणा	"	१	२३६	८०२६	३३२	६२६४	-	१२६	१३७३	७०२	३६५०	६	२६
६]	चांदवड	चांदवड	"	२	-	-	-	-	-	-	-	-	-	-	-
७]	घोटी	इगतपुरी	"	१	१८	१६२	-	-	-	२७	२५१	१५	७०	१२	१००
८]	मालेगांव	मालेगांव	"	४	५२२	४४३७	-	-	-	२८	१०७३	५४३	२२२१	२४	१११
९]	सिन्नर	सिन्नर	"	३	१६०	१४६१	-	-	-	३६	३८५	२१०	१०५०	३	१४
१०]	नांदगांव	नांदगांव	"	२	२३८	२००२	-	-	-	७४	७२२	१४२	७१०	२	४८
११]	कळवण	कळवण	"	२	१८७	१८३३	-	-	-	३०५	२२७३	२८०	१२०४	८	४०
१२]	दिंडोरी	दिंडोरी	"	१	२८३	२५७५	-	-	-	१२२	२०६३	३२६	१८८१	-	-

.....२.....

जिल्हा : नाशिक

[४३०]

अ.क्र.	बाजारपेठे	वार्षिक आकडे													
		नांव	गूळ	कांदा	बाजरी	ज्वारी	तूर	भूग	उडीद	परिमाण	मूल्य	परिमाण	मूल्य	परिमाण	मूल्य
१	२	१६	१७	१८	१९	२०	२१	२२	२३	२४	२५	२६	२७	२८	२९
जिल्हा एकूण:-		५१५	५८३४	४६१३६	९०८२४	३४४०	१२५१३	२१२	२९०९	१३५२	१२७८६	३३९	२९७३	३९६	३६९३
१]	मनमाड	-	-	१९९०	३४८२	१३५	४७२	१०	३८	१०	२५	२१	१७१	४	३१
२]	धेवला	-	-	५५३१	१०५०९	२३६	८५०	३८	१२४	३२	२८८	१८	१४४	४	३०
३]	नाशिक	१७६	२११२	२२३२	३९०६	३१७	१३४७	२५	१०६	७०	६९२	६	७२	७८	७०३
४]	लासलगांव	३३	३३०	२१८९८	४२७०१	८२२	२६७१	१४९	५८१	३०	२७६	३९	३२५	१९	१६०
५]	सटाणा	१०३	११७३	२३०७	३८०७	५४०	१८९०	८	२०	१०५	२५९	१४	१२२	२०	१३८
६]	चांदवड	-	-	२८०८	५०५४	४५	१७३	-	-	-	-	-	-	-	-
७]	घोटी	४	४२	९०	१८०	२५	१००	-	-	-	-	१९	१६२	२	१६
८]	भालेगांव	-	-	१८३५	८२५८	४०	१८०	४३	१७२	६१३	५८००	४१	४३०	२५	१४५
९]	सिन्नर	-	-	७९५	१३९१	६२०	३१७०	३२	१३०	२९०	२७५५	१६	१५६	८	५८
१०]	नांदगांव	२८	३८०	१६६६	३०८२	१९०	७४१	६७	१५१	४५	४१२	२४	८०८	१२	७५
११]	कळवण	५	६०	३८८६	६२१७	१०५	४४१	१६४	४५९	१४८	१४२८	६०	४९५	५६	३३०
१२]	विंडोरी	१६७	१८३७	१०९८	१५३७	३६५	१४७८	३७६	११२८	९	८१	११	८८	१६८	१००८

आधार :- जिल्हा उपनिबंधक, सहकारी संस्था, नाशिक.

तक्ता क्रमांक : ६.१६ :

जिल्हा : नाशिक

नोंदणी केलेले सावकार व त्यांनी दिलेली कर्जे ३१.७.९४ अखेर

[ रुपये हजारतः ]

अ.क्र. : जिल्हा/तालुका : सावकारांची संख्या : व्यापा-यांना दिलेली कर्जे : व्यापा-यांव्यतिरिक्त दिलेली कर्जे : एकूण

१	२	३	४	५	६
	जिल्हा एकूण :-	९१	३८	२७८६७	२७९०५
१]	नाशिक	२७	-	-	-
२]	पेठ	-	-	-	-
३]	दिंडोरी	२	-	३२	३२
४]	सुरगाणा	-	-	-	-
५]	कळवण	१	-	१७६	१७६
६]	बागलाण	२	-	७३	७३
७]	मालेगांव	२४	-	१२१७८	१२१७८
८]	चांदवड	४	-	-	-
९]	नांदगांव	११	३०	१५३८६	१५४१६
१०]	येवला	१	८	२२	३०
११]	निफाड	८	-	-	-
१२]	सिन्नर	-	-	-	-
१३]	इगतपूरी	११	-	-	-

आधार :- जिल्हा उपनिबंधक, सहकारी संस्था, नाशिक.



जिल्हा : नाशिक

सार्वजनिक अर्थ सहाय्यत संस्थांमार्फत उपलब्ध असलेल्या वैयक्तिक सुविधांची तालुकावार माहिती सन १९९३ करीता

अ. क्र.	जिल्हा/तालुका	संख्या						खाटांची संख्या			उपचार केलेले आंतररुग्ण संख्या "००"			उपचार केलेले बाह्यरुग्ण संख्या "००"		
		रुग्णालये	दवाखाने	प्रसूति गृहे	प्राथमिक आरोग्य केंद्रे	डॉक्टर्स	परिचारिका	स्कूण	स्त्रिया साठी	मुला साठी	पुस्व	स्त्रिया	मुले	पुस्व	स्त्रिया	मुले
१	२	३	४	५	६	७	८	९	१०	११	१२	१३	१४	१५	१६	१७
	जिल्हा स्कूण :-	५७	११३	८२	२१	७२६	२३४६	५५५७	२२८८	१२२८	३६७	५६७	२५२	७२२७	२४४३	७६२४
१]	नाशिक	२३	२८	१७	५	३७५	१२२४	२४६४	१०१०	४७५	२५३	३०२	१८०	३६१०	३६५२	२३२४
२]	पेठ	२	२	२	२	३३	६२	२०४	६५	५०	६	६	७	२०८	२१३	२५५
३]	दिंडोरी	३	२	३	२	१५	८४	३०४	१३०	८२	१०	३७	४	२७५	३०३	२२६
४]	सुरगाणा	१	२	६	७	२५	५२	२२६	१०५	२४	८	१२	१२	२४२	२२६	२३२
५]	कळवण	३	४	८	७	३०	८४	२६८	११०	८०	८	७	—	२१६	१७५	१६८
६]	बागलाण	२	११	८	२	२६	८८	२८४	१४०	७४	६	३१	३	२५५	२२२	२६२
७]	मालेगांव	८	१७	१३	२	५२	२२०	३३४	१७५	४२	२३	५३	२३	२०८८	३३२६	३०४४
८]	वांदवड	२	५	२	५	१२	४४	१२०	८६	६०	१	१२	—	६२	८२	६२
९]	नांदगांव	४	५	५	५	१५	३२	२२२	८८	६५	२	१२	२	३३	१५६	१६०
१०]	येवला	३	७	५	४	४३	५२	२०४	५७	३७	६	१२	२	१३३	१२२	१६६
११]	निफाड	२	७	४	२	१६	८०	२२४	१००	६०	१३	४०	४	३०७	३१३	२८१
१२]	सिन्नर	२	८	३	६	१४	५२	२८१	२०	५५	५	१२	१	१६७	२३२	१२०
१३]	इगतपुरी	२	८	६	७	५६	१८१	३५२	१३२	११०	२६	१७	७	४०१	३१६	३०३

- आधार :- १] जिल्हा शल्य चिकित्सक, शासकीय रुग्णालय, नाशिक.  
 २] जिल्हा आरोग्य अधिकारी, जिल्हा परिषद, नाशिक.  
 ३] महानगरपालिका/नगरपरिषदा/कटकमंडळ, नाशिक.  
 ४] इतर सार्वजनिक अर्थ सहाय्यत संस्था, नाशिक.

तक्ता क्रमांक : ५३ :

जिल्हा : नाशिक

नोंदणी केलेल्या जन्म, मृत्यूंची संख्या १९९२ या वर्षासाठी

अ. क्र.	जिल्हा/तालुका	एकूण गामीण नागरी	नोंदलेल्या जन्मांची संख्या			नोंदलेल्या मृत्यूंची संख्या			बाल मृत्यूंची संख्या		
			पुरुष	स्त्रिया	एकूण	पुरुष	स्त्रिया	एकूण	पुरुष	स्त्रिया	एकूण
१	२	३	४	५	६	७	८	९	१०	११	१२
	जिल्हा एकूण :-	एकूण	५०१०५	४४०९९	९४२०४	१३६७२	९९६३	२३६३५	१०५७	८१७	१८७४
		गामीण	२५५२५	२१७२४	४७२४९	७८४४	५९५६	१३८००	२९५	२२८	५२३
		नागरी	२४५८०	२२३७५	४६९५५	५८२८	४००७	९८३५	७६२	५८९	१३५१
१]	नाशिक	एकूण	१२९४९	११७३०	२४६७९	३५९९	२१५१	६०५०	४१३	३११	७२४
		गामीण	११८१	९६७	२१४८	४८४	३४९	८३३	१९	११	३०
		नागरी	११७६८	१०७६३	२२५३१	३११५	२१०२	५२१७	३९४	३००	६९४
२]	पेठ	एकूण	१२७४	११०१	२३७५	३८९	२७५	६६४	३३	१३	४६
		गामीण	१२७४	११०१	२३७५	३८९	२७५	६६४	३३	१३	४६
		नागरी	-	-	-	-	-	-	-	-	-
३]	दिंडोरी	एकूण	२१८०	१९०३	४०८३	६२२	४६३	१०८५	२३	१३	३६
		गामीण	२१८०	१९०३	४०८३	६२२	४६३	१०८५	२३	१३	३६
		नागरी	-	-	-	-	-	-	-	-	-
४]	धुरगाणा	एकूण	९१७	९१२	१८२९	३६४	२३९	६०३	१९	११	३०
		गामीण	९१७	९१२	१८२९	३६४	२३९	६०३	१९	११	३०
		नागरी	-	-	-	-	-	-	-	-	-
५]	कळवण	एकूण	२२७५	१७९७	४०७२	५९८	४४८	१०४६	२०	१६	३६
		गामीण	२२७५	१७९७	४०७२	५९८	४४८	१०४६	२०	१६	३६
		नागरी	-	-	-	-	-	-	-	-	-
६]	बागलाण	एकूण	३७६२	३२१०	६९७२	१०६४	८०३	१८६७	५३	३८	९१
		गामीण	३०२५	२५४७	५५७२	९५६	७५७	१७१३	५३	३८	९१
		नागरी	७३७	६६३	१४००	१०८	४६	१५४	-	-	-

तक्ता क्रमांक : ७.२ : पुढे चालू...

जिल्हा : नाशिक

१	२	३	४	५	६	७	८	९	१०	११	१२
७]	मालेगांव	एकूण	१०९४८	९४६९	२०४१७	२९७३	२३५३	५३२६	३८१	३२९	७१०
	गांभीण		३७३७	३०६३	६८००	११९२	१०१०	२२०२	३५	४९	८४
	नागरी		७२११	६४०६	१३६१७	१७८१	१३४३	३१२४	३४६	२८०	६२६
८]	चांदवड	एकूण	२३५२	१७३०	३७८२	५२०	३७३	८९३	१०	८	१८
	गांभीण		१७७३	१४८६	३२५९	४८८	३५५	८४३	१०	८	१८
	नागरी		२७९	२४४	५२३	३२	१८	५०	-	-	-
९]	नांदगांव	एकूण	३०१९	२७३४	५७५३	७२२	५२३	१२४४	२३	१९	४२
	गांभीण		१२६४	१०५९	२३२३	४२३	३४६	७६९	१९	१८	३७
	नागरी		१७५५	१६७५	३४३०	२९९	१७७	४७५	४	१	५
१०]	येवला	एकूण	१७१४	१५१६	३२३०	३६९	२६२	६३१	१२	४	१६
	गांभीण		१०००	८८३	१८८३	२४०	१७७	४१७	४	२	६
	नागरी		७१४	६३३	१३४७	१२९	८५	२१४	८	२	१०
११]	निफाड	एकूण	४७२८	४२३१	८९५९	१०७१	६२८	१७६९	२९	२८	५७
	गांभीण		३५९७	३२१७	६८१४	९१३	६११	१५२४	२५	२७	५२
	नागरी		११३१	१०१४	२१४५	१५८	८७	२४५	४	१	५
१२]	सिन्नर	एकूण	२८९८	२५२८	५४२६	७१५	५६५	१२८०	१४	१३	२७
	गांभीण		२२३५	१९२०	४१५५	६०२	४७२	१०७४	१२	९	२१
	नागरी		६६३	६०८	१२७१	११३	९३	२०६	२	४	६
१३]	इगतपूरी	एकूण	१३८९	१२३८	२६२७	६६६	५११	११७७	२७	१४	४१
	गांभीण		१०६७	८६९	१९३६	५७३	४५४	१०२७	२३	१३	३६
	नागरी		३२२	३६९	६९१	९३	५७	१५०	४	१	५

आधार :- उपसंचालक, आरोग्य सेवा संचालनालय, पुणे - १

तक्ता क्रमांक : ७.३ :

जिल्हा : नाशिक

विविध कारणानुसार मृत्यूंची संख्या सन १९९२ या वर्षासाठी

अ.क्र.	दिवताप	पटकी	देवी	क्षय	न्यूमोनिया	अमांश	हृदय	विषमज्वर	कर्करोग	श्वसन क्रिये	आत्महत्या	अपघात	इतर	इतर	एकूण
						अतिसार	विकार			संबंधीचे		रहदारी	अपघात	कारणे	मृत्यू
						वर्गेस्ट्रो				रोग		वहातूकीचे			
												अपघात			
१	२	३	४	५	६	७	८	९	१०	११	१२	१३	१४	१५	१६
१.	-	२	-	६९८	१७१	३०३	१२८२	४३	४३६	१०२१	७९	१८६	७८२	१८६८	२३६३५

आधार :- उपसंचालक, आरोग्य सेवा संचालनालय, पुणे - १.

जिल्हा : नाशिक

माता व बाल संगोपन कार्यक्रमांतर्गत लस टोचणी सन १९९३-९४

अ. क्र.	जिल्हा/तालुका	गामीण नागरी स्कूण	त्रीगुणी लस सिसेरा डोस [डो. पी. टी.]	पोलिओ	बी. सी. जी.	गोवर	द्विगुणी लस [डो. टी.]	विषमज्वर	धनुवर्ति लस		
									१० वर्ष	१६ वर्ष	गरोदर स्त्रिया
१	२	३	४	५	६	७	८	९	१०	११	१२
	जिल्हा स्कूण -	गामीण	८१२५३	८३३२०	७६२०८	७४२५०	५८८४७	-	६३०९०	५६४८६	४३३७५
		नागरी	३२२३३	४०२४२	५६१२३	४३२५४	३८३२५	-	३५२०२	३३६२७	४०४३२
		स्कूण	१२११८६	१२४२६२	१३३१०१	११८३०२	९७१७२	-	९८२९२	९०११३	११३८१४
१]	नाशिक	गामीण	५६५२	५५३१	५१८५	५५०५	३६८४	-	३८७८	३२२९	४९७९
		नागरी	२२०१३	२३०२४	२८६५२	२०३२६	१८६७४	-	१६५५४	१५५७४	१८०३०
		स्कूण	२७६७२	२८५५५	३३८३७	२५९०१	२२३५८	-	२०४३२	१८८७३	२३०७७
२]	पेठ	गामीण	४७४०	४५६०	४२०२	५०१७	३५३०	-	३४३८	२६७५	३८८९
		नागरी	-	-	-	-	-	-	-	-	-
		स्कूण	४७४०	४५६०	४२०२	५०१७	३५३०	-	३४३८	२६७५	३८८९
३]	दिंडोरी	गामीण	६७२४	६७५५	६८७८	६७२०	५६१४	-	६०७८	५१०७	६९८५
		नागरी	-	-	-	-	-	-	-	-	-
		स्कूण	६७२४	६७५५	६८७८	६७२०	५६१४	-	६०७८	५१०७	६९८५
४]	सुरगाणा	गामीण	४४५२	४४२३	४२३७	४०१३	२८९७	-	३८५८	२४८३	३७५२
		नागरी	-	-	-	-	-	-	-	-	-
		स्कूण	४४५२	४४२३	४२३७	४०१३	२८९७	-	३८५८	२४८३	३७५२
५]	कळवण	गामीण	७०८७	७२००	७२२०	६६२७	५२६७	-	६३२४	५८२०	६८९६
		नागरी	-	-	-	-	-	-	-	-	-
		स्कूण	७०८७	७२००	७२२०	६६२७	५२६७	-	६३२४	५८२०	६८९६
६]	बागलाण	गामीण	६४१२	८६७४	२४२७	२२८५	१९१८	-	२१५५	१९०४	२५५१
		नागरी	२२७८	२२८३	८८३२	८४५३	७१६४	-	७५१०	६१७५	८३७८
		स्कूण	८६९०	१०९५७	११२५९	१०७३८	९०८२	-	९६६५	८०७९	१०९२९

लक्ष्मी कृमांक : ७.४ : पुढे चालू...

जिल्हा : नाशिक

१	२	३	४	५	६	७	८	९	१०	११	१२
४]	मालेगांव	गाामीण	१०४०८	१०४१४	१०१४८	९४९८	७८५८	-	७४७७	६२३०	९१०२
		नागरी	१०५५०	४०५५०	१२९१८	१०६७४	८२०६	-	७१८२	७२५४	१०१९६
		एकूण	२०९५८	२०९६४	२३०६६	२०१७२	१६०६४	-	१४६५९	१४१८४	१९२९८
८]	सांदेड	गाामीण	५२०९	५२३८	५२६५	४७३८	४१७२	-	३९३६	४२४७	५०८६
		नागरी	५२०९	५२३८	५२६५	४७३८	४१७२	-	३९३६	४२४७	५०८६
		एकूण	५२०९	५२३८	५२६५	४७३८	४१७२	-	३९३६	४२४७	५०८६
९]	नांदेगांव	गाामीण	३२९२	३२९२	३००३	२८७५	२६३५	-	२८४४	२७६१	३५१४
		नागरी	२१४९	२१४९	३०१९	१९००	१५०१	-	२०४७	२५१७	१२३८
		एकूण	५४४१	५४४१	६०२२	४७७५	४१३६	-	४८९१	५२७८	४७५२
१०]	येवला	गाामीण	४५४१	४५६७	४५६५	४४९९	३४५९	-	३६७३	३२७५	४६६२
		नागरी	१०७१	१०७१	९३४	९४९	९२४	-	८०८	८२०	१२४४
		एकूण	५६१२	५६३८	५४९९	५४४८	४३८३	-	४४८१	४०९५	५९०६
११]	निफाड	गाामीण	११९९५	११९९५	१२२४९	१२२१८	९६३७	-	९९८२	९४१७	११५९४
		नागरी	११९९५	११९९५	१२२४९	१२२१८	९६३७	-	९९८२	९४१७	११५९४
		एकूण	११९९५	११९९५	१२२४९	१२२१८	९६३७	-	९९८२	९४१७	११५९४
१२]	सिन्नर	गाामीण	५६१०	५५७९	५८०३	५१०२	५३०१	-	५२३८	४५०४	५२२३
		नागरी	८४३	८४३	७९७	७०२	६०४	-	७०५	५५५	६९०
		एकूण	६४५३	६४२२	६६००	५८०४	५९०५	-	५९४३	५०५९	५९१३
१३]	इगतपुरी	गाामीण	५११७	५०९२	५०२६	५१५८	२८७५	-	४२०९	४०६४	५१४२
		नागरी	१०२९	१०२९	१०४१	८८०	१२५२	-	३९६	७३२	५९५
		एकूण	६१४६	६१२१	६०६७	६०३८	४१२७	-	४६०५	४७९६	५७३७

- आधार :- १] जिल्हा आरोग्य अधिकारी, जिल्हा परिषद, नाशिक.  
 २] आरोग्य अधिकारी, महानगरपालिका, नाशिक.  
 ३] जिल्हा शल्य चिकित्सक, शासकिय रुग्णालय, नाशिक.

तक्ता क्रमशः : ७. ५ :

जिल्हा : नाशिक

जिल्ह्यातील कुटुंब नियोजन केंद्रांची संख्या सन १९९३ - ९४

अ. क्र.	जिल्हा/तालुका	एकूण गांभीर्ण नागरी	३१ मार्च १९९४ रोजी असलेल्या केंद्रांची संख्या	पुस्तक नसबंदी	स्त्रियांची नसबंदी	एकूण	लूप पध्दती/तांबी [आय. यू. डी./सीडी]	जननक्षम जोडप्यांची संख्या
१	२	३	४	५	६	७	८	९
	जिल्हा एकूण :-	एकूण	११६	११६०	३५७३१	३६८९१	२४१५३	७३२२६५
		गांभीर्ण	९२	११०५	२०२१०	२१३१५	१५९४७	४३१९४१
		नागरी	२४	५५	१५५२१	१५५७६	८२०६	३००३२४
१]	नाशिक	एकूण	१९	४१	८९१३	८९५४	५७७७	२२६१९२
		गांभीर्ण	५	२	८७५	८७७	८७५	२७२९२
		नागरी	१४	३९	८०३८	८०७७	४९०२	१९८९०७
२]	पेठ	एकूण	८	४५२	६९४	११४६	७३०	२१९००
		गांभीर्ण	८	४५२	६९४	११४६	७३०	२१९००
		नागरी	-	-	-	-	-	-
३]	दिंडोरी	एकूण	९	२१	२४३९	२४६०	१४२२	३५०५८
		गांभीर्ण	९	२१	२४३९	२४६०	१४२२	३५०५८
		नागरी	-	-	-	-	-	-
४]	सुरगाणा	एकूण	६	५२५	४९५	१०२०	३१३	१९६७४
		गांभीर्ण	६	५२५	४९५	१०२०	३१३	१९६७४
		नागरी	-	-	-	-	-	-
५]	कळवण	एकूण	८	१८	१८६३	१८८१	१४९२	३२६१४
		गांभीर्ण	८	१८	१८६३	१८८१	१४९२	३२६१४
		नागरी	-	-	-	-	-	-
६]	बागलण	एकूण	१०	२६	३२१८	३२४४	२२३३	५८२१२
		गांभीर्ण	९	२६	३४३२	३४५८	१८३९	५२१६७
		नागरी	१	-	७८६	७८६	३९४	६०४५

तक्ता क्रमांक : ७.५ : पुढे चालू...

जिल्हा : नाशिक

१	२	३	४	५	६	७	८	९
७]	भालेगांव	एकूण ग्रीमीण नागरी	१३ २ ४	१२ ८ ४	५०७६ २१७८ २८९८	५०८८ २१८६ २९०२	३७०८ १७२९ १९७९	९३९२२ ५३८१७ ४०१०५
८]	चिंचवड	एकूण ग्रीमीण नागरी	६ ६ -	३ ३ -	१६६९ १६६९ -	१६७२ १६७२ -	९८१ ९८१ -	२७९७५ २७९७५ -
९]	नांदगांव	एकूण ग्रीमीण नागरी	७ ६ २	९ २ ७	१७११ ९८४ ८१०	१८०३ ९८६ ८१७	९७३ ६९८ २७५	३९८५७ २१०४२ १८८१५
१०]	येवला	एकूण ग्रीमीण नागरी	५ ४ १	१ १ -	२३३० ७८९ १५४१	२३३१ ७९० १५४१	९९६ ७६२ २३४	४८८१८ २६१८८ २२६३०
११]	तिनफाड	एकूण ग्रीमीण नागरी	१० १० -	११ ११ -	३४२५ ३४२५ -	३४३६ ३४३६ -	२९५५ २९५५ -	४६७९८ ४६७९८ -
१२]	तिन्नर	एकूण ग्रीमीण नागरी	७ ६ १	३ - ३	२१४८ ११७७ १०१५	२१५१ ११३३ १०१८	१२२४ १०९१ १३३	४७९०१ ३८०११ ९८९०
१३]	इगतपूरी	एकूण ग्रीमीण नागरी	८ ७ १	३८ ३६ २	१६६७ १२३४ ४३३	१७०५ १२७० ४३५	१३४९ १०६० २८९	३३३३७ २९४०५ ३९३२

- आधार :- १] जिल्हा आरोग्य अधिकारी, जिल्हा परिषद, नाशिक.  
२] जिल्हा शल्य चिकित्सक, शासकीय रुग्णालय, नाशिक.  
३] आरोग्य अधिकारी, महानगरपालिका, नाशिक.



तपेताक्रमांक : ८.१ : १

जिल्हा : नाशिक

१९९१ च्या जनगणनेनुसार तालुकावार साक्षरता

क्र.	जिल्हा/तालुका	एकूण गामीण नागरी	No. of literate			साक्षरतेची टक्केवारी Percentage of		
			पुरुष	स्त्रिया	एकूण	पुरुष	स्त्रिया	एकूण
१	२	३	४	५	६	७	८	९
	जिल्हा एकूण :-	एकूण	११९४	७५५	१९४८	७३.९८	५९.८९	६२.३३
		गामीण	६८६	३८०	१०६६	६६.९५	३८.९५	५३.२८
		नागरी	५०८	३७५	८८३	८६.१७	६९.८३	७८.३९
१]	नाशिक	एकूण	३३०	२३१	५६१	८४.५९	६६.२२	७५.९३
		गामीण	४१	२१	६२	६३.२०	३४.०५	४९.०४
		नागरी	२८९	२१०	५९९	८८.९१	७३.१८	८१.५४
२]	पेठ	एकूण	३१	१०	३१	४३.२१	१९.८८	३१.११
		गामीण	३१	१०	३१	४३.२१	१९.८८	३१.११
		नागरी	-	-	-	-	-	-
३]	दिंडोरी	एकूण	५८	३२	९०	६७.३६	३९.३९	५३.६८
		गामीण	५८	३२	९०	६७.३६	३९.३९	५३.६८
		नागरी	-	-	-	-	-	-
४]	सुरगाणा	एकूण	१८	८	२६	४०.८४	१९.४४	३०.१८
		गामीण	१८	८	२६	४०.८४	१९.४४	३०.१८
		नागरी	-	-	-	-	-	-
५]	कळवण	एकूण	४९	३०	७८	६०.०४	३८.२६	४९.३८
		गामीण	४९	३०	७८	६०.०४	३८.२६	४९.३८
		नागरी	-	-	-	-	-	-
६]	बागलांण	एकूण	८६	५४	१३९	६९.३५	४५.८०	५७.८८
		गामीण	७५	४५	१२०	६७.२७	४३.६८	५५.२८
		नागरी	११	८	१९	८८.३२	७५.३६	८२.१२
७]	भालेगांव	एकूण	२०९	१४१	३५०	७५.८४	५४.०१	६५.२०
		गामीण	९८	५७	१५५	७३.६०	४५.४१	५९.९५
		नागरी	१११	८४	१९५	७८.००	६१.८८	७०.०८

तक्ता क्रमांक : ८.१ : पुढे चालू...

जिल्हा : नाशिक

१	२	३	४	५	६	७	८	९
८]	चांदवड	स्कूण	५२	३०	८१	७४.३५	४५.३६	६०.३५
		ग्रामीण	४६	२६	७२	७३.३७	४३.६४	५८.९१
		नागरी	६	४	९	८३.३७	६३.८८	७४.६१
९]	नांदगांव	स्कूण	६४	४०	१०४	७५.१४	५०.०२	६२.९६
		ग्रामीण	३३	१८	५१	६६.३१	३८.४६	५२.७८
		नागरी	३१	२२	५३	८७.७४	६६.६५	७७.५४
१०]	येवला	स्कूण	५८	३४	९२	७४.००	४५.२६	६०.०६
		ग्रामीण	४५	२४	६९	७०.८५	३९.३६	५५.६०
		नागरी	१३	१०	२३	८७.५१	७०.३६	७९.१६
११]	निफाड	स्कूण	१२२	७८	२००	८०.१५	५४.९५	६८.००
		ग्रामीण	९८	५९	१५७	७७.८६	५०.०६	६४.४१
		नागरी	२४	१९	४३	९१.१७	७९.४९	८५.६४
१२]	सिन्नर	स्कूण	७३	४०	११३	७६.४३	४४.१६	६०.७१
		ग्रामीण	६३	३३	९७	७५.२३	४१.२३	५८.६४
		नागरी	१०	७	१६	८५.४७	६६.७९	७६.४९
१३]	इगतपूरी	स्कूण	५५	२७	८२	६५.९६	३३.८५	५०.२०
		ग्रामीण	३९	१६	५६	५९.९१	२५.३४	४२.८१
		नागरी	१५	११	२६	८९.७०	६९.८७	८०.२७

टीप :- आकडे पूर्णांकित केल्याने बेरजा जुळणार नाहीत.

आधार :- १९९१ जनगणना.

तक्ता क्रमांक : ८.२ :

जिल्हा : नाशिक

शैक्षणिक संस्था व शिक्षकांची संख्या वर्ष १९९१-९२

अ. क्र.	शैक्षणिक संस्थेचा प्रकार	संस्थांची संख्या	शिक्षक		विद्यार्थी
			एकूण	प्रशिक्षित	
१	२	३	४	५	६
अ]	पूर्व प्राथमिक शाळा :	११	४६ [४६]	४१ [४१]	१८८१
ब]	प्राथमिक शाळा :				
	१] एक शिक्षकी शाळा	७९०	७७६ [२०]	५६२ [१८]	३०५६६
	२] अनिष्ठ प्राथमिक शाळा	१३५७	५७८३ [२४६५]	५२५८ [२२८६]	२३८४३५
	३] उच्च प्राथमिक शाळा	८३०	६३९४ [२६४०]	५९७६ [२५०९]	२६९९४१
	एकूण १ ते ३	२९७७	१२९५३ [५१२५]	११७९६ [४८१३]	५३८९४२
क]	माध्यमिक शाळा	३४१	५७६७ [१७६७]	५५३३ [१६३३]	१८८०४६
ड]	उच्च माध्यमिक शाळा	८७	३२९७ [७१३]	३२३७ [७०२]	११६१९९
इ]	सामान्य शिक्षणाचे महाविद्यालय [कलाशास्त्र, वाणिज्य]	२६	१५०१ [२४९]	-	५४९८०
एकूण :-		३४४२	२३५६४ [७९००]	२०६०७ [७१८९]	९०००४८

टीप :- कंसातील आकडेवारी स्त्री शिक्षकांची संख्या दर्शविताने.

आधार :- शिक्षण संचालनालय, पुणे.

तक्ता क्रमांक : ८.२ :

जिल्हा : नाशिक

शैक्षणिक संस्था व शिक्षकांची संख्या वर्ष १९९२-९३

अ. क्र.	शैक्षणिक संस्थेचा प्रकार	संस्थांची संख्या	शिक्षक		विद्यार्थी
			एकूण	प्रशिक्षित	
१	२	३	४	५	६
अ]	पूर्व प्राथमिक शाळा :	११	४७ [ ४७ ]	४२ [ ४२ ]	१९२६
ब]	प्राथमिक शाळा :				
	१] एक शिक्षकी शाळा	७२२	७६१ [ ७९ ]	५७४ [ ६९ ]	२५५८९
	२] अनिष्ठ प्राथमिक शाळा	१५३४	६४६० [ २७०९ ]	५८७२ [ २५३४ ]	२४६०२४
	३] उच्च प्राथमिक शाळा	८३१	६३१७ [ २५७८ ]	५९१६ [ २४५६ ]	२६८२७७
	एकूण १ ते ३	३०८७	१३५३८ [ ५३६६ ]	१२३६२ [ ५०५९ ]	५३९८९०
क]	माध्यमिक शाळा	३९१	५९८७ [ १७९८ ]	५७८६ [ १६९३ ]	१९६९३९
ड]	उच्च माध्यमिक शाळा	९१	३३८३ [ ७३७ ]	३२९७ [ ७२२ ]	१२२९३३
इ]	सामान्य शिक्षणाचे महाविद्यालय [कला, शास्त्र, वणिज्य]	२७	१५२९ [ २६१ ]	-	५३३६७
एकूण :-		३६०७	२४४८४ [ ८२०९ ]	२१४८७ [ ७५१६ ]	९१५०५५

टीप :- कंसातील आकडे स्त्री शिक्षकांची संख्या दर्शविताने.  
आधार :- शिक्षण संचालनालय, पुणे.

तपती प्रमांक : ८३ :

जिल्हा : नाशिक

पूर्व प्राथमिक, प्राथमिक, माध्यमिक व महाविद्यालयातील विद्यार्थ्यांची  
स्तर निहाय संख्या आणि भागासवर्गीय विद्यार्थ्यांची वर्गवारी-१९९१-९२  
[दिनांक ३०.९.९१ रोजीची]

अ.क्र.	शैक्षणिक स्तर	संस्थेतील विद्यार्थ्यांची संख्या									
		पूर्व प्राथमिक		प्राथमिक		माध्यमिक		सामान्य शिक्षणाची महाविद्यालय		एकूण	
		एकूण	मुली	एकूण	मुली	एकूण	मुली	एकूण	मुली	एकूण	मुली
१	२	३	४	५	६	७	८	९	१०	११	१२
१]	पूर्व प्राथमिक	१८८१	९१२	२५६७	११९०	१२२१	४७०	-	-	५७३९	२५७२
२]	इयत्ता १ ते ४	-	-	४४६६६५	२१००१२	५७९२	२३०७	-	-	४५२४६४	२१२३१९
३]	इयत्ता ५ ते ७	-	-	८९७१०	४०६१७	१३७९६५	५८७५२	-	-	२२७६७५	९९३६९
४]	इयत्ता ८ ते १०	-	-	-	-	१४११५६	५३३३५	-	-	१४११५६	५३३३५
५]	इयत्ता ११ ते १२	-	-	-	-	१८०३४	७१५७	२१२३२	५९१६	३९२६६	१३०७३
६]	उच्च माध्यमिक नंतर	-	-	-	-	-	-	३३७४८	९६५४	३३७४८	९६५४
एकूण :-		१८८१	९१२	५३८९४२	२५१८१९	३०४२४५	१२२०२१	५४९८०	१५५७०	९०००४८	३९०३२२

तक्ता क्रमांक : ८.३ : पुढे चालू...

जिल्हा : नाशिक

अ.क्र. : शैक्षणिक संस्थेचा प्रकार

संस्थेतील विद्यार्थ्यांची संख्या

अ.क्र.	शैक्षणिक संस्थेचा प्रकार	संस्थेतील विद्यार्थ्यांची संख्या							
		मागासवर्गीय जाती		मागासवर्गीय जमाती		इतर मागासवर्गीय		एकूण मागासवर्गीय	
		एकूण	मुली	एकूण	मुली	एकूण	मुली	एकूण	मुली
१	२	३	४	५	६	७	८	९	१०
१]	पूर्व प्राथमिक	२७८	११५	१६५७	७७८	६११	२३१	२५४६	११२४
२]	इयत्ता १ ते ४	४५२७४	२१५३१	१०५७९०	४६३८५	१०८७७०	५१५२१	२६०५३४	११२५०७
३]	इयत्ता ५ ते ७	२२७४३	९४३२	२८०८७	९७५०	५७०२४	२५१७५	१०७२२४	४४३६४
४]	इयत्ता ८ ते १०	१४२०५	५१७२	१४३४२	४०९८	३३००८	१२२१०	६१५६२	२१४८०
५]	इयत्ता ११ ते १२	३१३४	८७६	२२७५	४२२	७१०७	२४६६	१२५१६	३७७१
६]	उच्च माध्यमिक नंतर	२५२३	६२४	१२४५	१०८	४५२३	१२५५	८२२१	२०७७
एकूण :-		८८८५७	३७७५७	१५३४०३	६१६३८	२११११३	९२२२८	४५३३७३	१९२३२३

आधार :- शिक्षण संचालनालय, महाराष्ट्र शासन, पुणे.

तक्ता क्रमांक : ८.३ :

पूर्व प्राथमिक, प्राथमिक, माध्यमिक व महाविद्यालयातील विद्यार्थ्यांची  
स्तर निहाय संख्या आणि मागासेवर्गीय विद्यार्थ्यांची वर्गवारी-१९९२-९३  
[ दिनांक ३०.९.९२ रोजीची ]

जिल्हा : नाशिक

अ.क्र.	शैक्षणिक स्तर	संस्थेतील विद्यार्थ्यांची संख्या									
		पूर्व प्राथमिक		प्राथमिक		माध्यमिक		सामान्य शिक्षणाची महाविद्यालयाची		एकूण	
		एकूण	मुली	एकूण	मुली	एकूण	मुली	एकूण	मुली	एकूण	मुली
१	२	३	४	५	६	७	८	९	१०	११	१२
१]	पूर्व प्राथमिक	१९२६	९३१	२६०४	११४४	१४२२	५१८	-	-	५९५२	२६०३
२]	इयत्ता १ ते ४	-	-	४४५०८६	२१००४३	६१३७	२५४७	-	-	४५१२२३	२१२५९०
३]	इयत्ता ५ ते ७	-	-	२२२००	४१९८१	१४४२७०	६१६७८	-	-	२३६४७०	१०३६५२
४]	इयत्ता ८ ते १०	-	-	-	-	१४८४२०	५७७६५	-	-	१४८४२०	५७७६५
५]	इयत्ता ११ ते १२	-	-	-	-	१९६२३	७५१७	२०३०२	५८४५	३९९२५	१३३६२
६]	उच्च माध्यमिक नंतर	-	-	-	-	-	-	३३०६५	१०५८५	३३०६५	१०५८५
एकूण :-		१९२६	९३१	५३९८९०	२५३१७८	३१९८७२	१३००२५	५३३६७	१६४३०	२१५०५५	४००५६४

तक्ता क्रमांक : ८.३ : पुढे द्यालु...

जिल्हा : नाशिक

अ. क्र.	शैक्षणिक संस्थेचा प्रकार	संस्थेतील विद्यार्थ्यांची संख्या							
		मागासवर्गीय जाती		मागासवर्गीय जमाती		इतर मागासवर्गीय		एकूण मागासवर्गीय	
		एकूण	मुली	एकूण	मुली	एकूण	मुली	एकूण	मुली
१	२	३	४	५	६	७	८	९	१०
१]	पूर्व प्राथमिक	३८७	१५८	१५१३	६९३	८५२	३९७	२७५२	१२४८
२]	इयत्ता १ ते ४	४६७७७	२२२२०	१०८५४२	४८५२१	११०७८१	५३२३४	२६६१०७	१२३२७५
३]	इयत्ता ५ ते ७	२३६९७	९८५१	३११५५	१११८६	६२५४४	२८६१०	११७३९६	४९६४७
४]	इयत्ता ८ ते १०	१४३१८	५२९६	१५६५१	४५९०	३६६३७	१४४७६	६६६०६	२४३६२
५]	इयत्ता ११ ते १२	५१०२	१३६१	३७४२	७४३	१२९९५	४४३३	२१८४६	६५३७
६]	उच्च माध्यमिक नंतर	२७१२	८०८	११३३	१८०	५२३७	१५८१	९०८२	२५६९
एकूण :-		२३०००	३२६९४	१६१७४३	६५२१३	२२९०४६	१०२७३१	४८३७८९	२०८३३८

आधार :- शिक्षण संचालनालय, महाराष्ट्र शासन, पुणे.



तक्ता क्रमांक : ८४ :

जिल्हा : नाशिक

इतर प्रकारच्या शैक्षणिक संस्था-१९९१-९२  
[दिनांक ३०.९.९१ अखेर]

अ. क्र.	संस्थेचा प्रकार	संस्थांची संख्या	विद्यार्थ्यांची संख्या													
			मागासवर्गीय जाती		मागासवर्गीय जमाती		इतर मागास जाती		एकूण मागासवर्गीय जाती		बिगुर मागासवर्गीय जाती		एकूण विद्यार्थी		एकूण शिक्षक	
			एकूण	मुली	एकूण	मुली	एकूण	मुली	एकूण	मुली	एकूण	मुली	एकूण	मुली	एकूण	स्त्री शिक्षक
१	२	३	४	५	६	७	८	९	१०	११	१२	१३	१४	१५	१६	१७
१]	[x] शिक्षण विषयक पदवी महाविद्यालये	४	६४	१६	४३	६	१३४	३०	२४१	६२	५१७	२७२	७५८	३३४	५९	३१
२]	विधी पदवी महाविद्यालये	२	२०५	४२	३८	७	१८८	२०	४३१	६९	११३७	८२	१५६८	१५१	९	-
३]	वैद्यकीय महाविद्यालये	-	-	-	-	-	-	-	-	-	-	-	-	-	-	-
४]	आयुर्वेदिक महाविद्यालये	१	३३	१४	५	३	४३	२३	८७	४०	१८८	८९	२६८	१२९	२५	६
५]	अभियांत्रिकी महाविद्यालये	उ. ना.	उ. ना.	उ. ना.	उ. ना.	उ. ना.	उ. ना.	उ. ना.	उ. ना.	उ. ना.	उ. ना.	उ. ना.	उ. ना.	उ. ना.	उ. ना.	उ. ना.
६]	इतर :															
अ]	तंत्र निकेतन	उ. ना.	उ. ना.	उ. ना.	उ. ना.	उ. ना.	उ. ना.	उ. ना.	उ. ना.	उ. ना.	उ. ना.	उ. ना.	उ. ना.	उ. ना.	उ. ना.	उ. ना.
ब]	आय.टी.आय.	उ. ना.	उ. ना.	उ. ना.	उ. ना.	उ. ना.	उ. ना.	उ. ना.	उ. ना.	उ. ना.	उ. ना.	उ. ना.	उ. ना.	उ. ना.	उ. ना.	उ. ना.
क]	डॉ. रड.	१०	१०१	४१	१६३	४५	२२९	१०७	४९३	१९३	३६९	२७०	८६२	३९३	७९	३२
ड]	जी.सी.डी.	-	-	-	-	-	-	-	-	-	-	-	-	-	-	-

टीप :- [x] यात बी. रड. कॉलेजचा समावेश आहे.

आधार :- शिक्षण संचालनालय, महाराष्ट्र शासन, पुणे

[१४३]

तबता क्रमांक : ८४ :

जिल्हा : नाशिक

इतर प्रकारच्या शैक्षणिक संस्था - १९९२-९३  
[दिनांक ३०.९.९२ अखेर]

अ. क्र.	संस्थेचा प्रकार	संस्थांची संस्था	विद्यार्थ्यांची संख्या													
			मागासवर्गीय जाती		मागासवर्गीय जाती		इतर मागास जाती		एकूण मागासवर्गीय जाती		बिगर मागासवर्गीय जाती		एकूण विद्यार्थी		एकूण शिक्षक	
			एकूण	मुली	एकूण	मुली	एकूण	मुली	एकूण	मुली	एकूण	मुली	एकूण	मुली	एकूण शिक्षक	स्त्री शिक्षिका
१	२	३	४	५	६	७	८	९	१०	११	१२	१३	१४	१५	१६	१७
१]	[x] शिक्षण विज्ञान पदवी महाविद्यालये	५	६०	२४	६०	८	१२१	४४	२४१	७६	४६१	२३६	७०२	३१२	११७	४२
२]	विधी पदवी महाविद्यालये	२	१९९	४४	४४	९	२०६	३०	४४९	८३	११२४	८६	१५७३	१६९	११	-
३]	वैद्यकीय महाविद्यालये	-	-	-	-	-	-	-	-	-	-	-	-	-	-	-
४]	आयुर्वेदिक महाविद्यालये	१	४२	१३	११	४	३६	१६	८९	३३	१७२	१०८	२६१	१४१	२२	५
५]	अभियांत्रिकी महाविद्यालये	उ. ना.	उ. ना.	उ. ना.	उ. ना.	उ. ना.	उ. ना.	उ. ना.	उ. ना.	उ. ना.	उ. ना.	उ. ना.	उ. ना.	उ. ना.	उ. ना.	उ. ना.
६]	इतर :															
अ]	तंत्र निकेतन	उ. ना.	उ. ना.	उ. ना.	उ. ना.	उ. ना.	उ. ना.	उ. ना.	उ. ना.	उ. ना.	उ. ना.	उ. ना.	उ. ना.	उ. ना.	उ. ना.	उ. ना.
ब]	आय. टी. आर. १९३-१९४	१४	२६६	३२	८४०	२१	५२२	३९	१६१८	९१	१४६	६७	२०६५	१५६	२०२	१
क]	डी. एड.	११	१०८	३६	१६६	४१	२४१	११२	५१५	१८९	४४४	२०४	९५९	३९३	९५	२९
ड]	जी. टी. डी.	-	-	-	-	-	-	-	-	-	-	-	-	-	-	-

टीप :- [x] यात बी. एड. आणि बी. पी. एड. कॉलेजचा समावेश आहे.

आधार :- शिक्षण संचालनालय, महाराष्ट्र शासन, पुणे.

तक्ता क्रमांक : ८.५ :

जिल्हा : नाशिक

आर्थिकदृष्ट्या मागासलेल्या विद्यार्थ्यांना भिन्नगरी मोफत शिक्षणाची सवलत  
[वर्ष - १९९२-९३]

वर्ष :	माध्यमिक :	कनिष्ठ महाविद्यालये :	लाभार्थींची संख्या						प्रत्यक्ष खर्च
		[११ वी, १२ वी]	उच्च शिक्षण:	अभियांत्रिकी:	वैद्यकीय:	इतर	इतर	एकूण	[स्मये हजारांत]
						महाविद्यालये:	संस्था		
१	२	३	४	५	६	७	८	९	१०
१९९२-९३	११८५३०	१३१३०	१६५००	-	-	-	-	१४८१६०	६५००
[प्रत्यक्ष]									

आधार :- शिक्षण संचालनालय, महाराष्ट्र शासन, पुणे.

तकत प्रमांक : ८.६ :

जिल्हा : नासिक

प्राथमिक शिक्षणावरील खर्च सन १९९२-९३

[ स्पष्टे हजारंत ]

अ.क्र.	पं.क्र.	योजनेतर				योजनांतर्गत				एकूण				
		आवर्ती	बांधकाम अनुदाना-व्यतिरिक्त अनावर्ती खर्च	बांधकाम	एकूण	आवर्ती	बांधकाम अनुदाना-व्यतिरिक्त अनावर्ती खर्च	बांधकाम	एकूण	आवर्ती	बांधकाम अनुदाना-व्यतिरिक्त अनावर्ती खर्च	बांधकाम	एकूण	
१	२	३	४	५	६	७	८	९	१०	११	१२	१३	१४	
१]	जिल्हा परिषद	३७७५२८	-	-	३७७५२८	२१००४	-	१०६५	२२०६९	३२८५३२	-	१०६५	३२८५३२	
२]	नगर परिषद	-	५१७१७	-	५१७१७	-	-	-	-	-	५१७१७	-	५१७१७	
३]	महानगरपालिका	-	३६१९४	-	३६१९४	-	३२८	-	३२८	-	३६५२२	-	३६५२२	
४]	कटक मंडळ	-	८६६	-	८६६	-	-	-	-	-	८६६	-	८६६	
५]	इतर खर्च	-	-	-	-	-	-	-	-	-	-	-	-	
[बांधकाम अनुदाना-व्यतिरिक्त]														
एकूण :-		३७७५२८	८८७७७	-	४६६३०५	२१००४	३२८	-	१०६५	२२३९७	३२८५३२	८२१०५	१०६५	४८७७०२

टीप :- महानगरपालिका/नगरपरिषदा/कटक मंडळ यांची आवर्ती व अनावर्ती खर्च अशी वेगवेगळी फोड उपलब्ध न झाल्याने ही माहिती मध्यावर दिली आहे.

आधार :- शिक्षण संचालनालय, महाराष्ट्र शासन, पुणे.

जिल्हा : नाशिक

प्राथमिक शिक्षणावरील खर्च - १९९३-९४

[ रुपये हजारान्त ]

अ.क्र.	यंत्रणा	योजनेतर				योजनांतर्गत				एकूण			
		आवर्ती	बांधकाम अनुदाना- व्यतिरिक्त अनावर्ती खर्च	बांधकाम	एकूण	आवर्ती	बांधकाम अनुदाना- व्यतिरिक्त अनावर्ती खर्च	बांधकाम	एकूण	आवर्ती	बांधकाम अनुदाना- व्यतिरिक्त अनावर्ती खर्च	बांधकाम	एकूण
१	२	३	४	५	६	७	८	९	१०	११	१२	१३	१४
१]	जिल्हा परिषद	४३०२१३	-	-	४३०२१३	३६९२२	-	२२००	३९१२२	४६७२०५	-	२२००	४६९४०५
२]	नगर परिषद	-	५६९७६	-	५६९७६	-	-	-	-	-	५६९७६	-	५६९७६
३]	महानगरपालिका	-	३२५००	-	३२५००	-	२१३५	-	२१३५	-	-	३४६३५	३४६३५
४]	कटक मंडळ	-	६००	-	६००	-	-	-	-	-	६००	-	६००
५]	इतर खर्च	-	-	-	-	-	-	-	-	-	-	-	-
[बांधकाम अनुदाना- व्यतिरिक्त]													
एकूण :-		४३०२१३	९००७६	-	५२०२८९	३६९२२	२१३५	२२००	४१३२७	४६७२०५	९२२११	२२००	५६९६१६

टीप :- महानगरपालिका/नगरपरिषदा/कटकमंडळ यांची आवर्ती व अनावर्ती खर्च .

अशी वेगवेगळी फोड उपलब्ध न झाल्याने ही माहिती मध्यावर दिली आहे.

आधार :- शिक्षण संचालनालय, महाराष्ट्र शासन, पुणे.

तक्ता क्रमांक : ८.७ :

जिल्हा : नाशिक

जिल्हातील व्यवसाय मार्गदर्शन [कनिष्ठ महाविद्यालये] व तांत्रिक  
शाखा [ आठवी ते बारावी ] वर्ष १९९३ - ९४ करिता

अ. क्र.	बाब	परिमाण	वर्ष १९९३ - ९४
१	२	३	४
१]	शाळांची संख्या	संख्या	४३
२]	<u>पटावरील संख्या :</u>		
	अ] मुले	संख्या	२४३३
	ब] मुली	"	५८९
	एकूण :- [ अ + ब ]	"	३०२२
३]	एकूण खर्च [स्मयांत]	रुपये	११७६७२५५

आधार :- जिल्हा व्यवसाय शिक्षण व प्रशिक्षण अधिकारी, नाशिक.

तक्ता क्रमांक : ८.८ :

जिल्हा : नाशिक

जिल्ह्यातील प्रौढ शिक्षण केंद्र सन १९९३-९४ करीता

अ. क्र.	जिल्हा/तालुका	प्रौढ शिक्षण केंद्रांची संख्या	पटावरील उमेदवारांची संख्या
१	२	३	४
१]	नाशिक	३००	९०००
२]	पेठ	-	-
३]	दिंडोरी	-	-
४]	धुरगाणा	-	-
५]	कळवण	-	-
६]	बागलाण	-	-
७]	भालेगांव	-	-
८]	चांदवड	-	-
९]	नांदगांव	-	-
१०]	येवला	-	-
११]	निफाड	-	-
१२]	सिन्नर	-	-
१३]	हगतपुरी	-	-
एकूण :-		३००	९०००

आधार :- जिल्हा प्रौढ शिक्षण अधिकारी, नाशिक.

जिल्हा : नाशिक

शिक्षणाकरीता प्रशिक्षण संस्था.

अ. क्र.	वाब	परिमाण	माहिती	
			१९९१-९२	१९९२-९३
१	२	३	४	५
१]	<u>शिक्षणाकरीता प्रशिक्षण संस्थांची संख्या :</u>			
	अ] पदवी स्तर	संख्या	४	५
	ब] पदवीपूर्व स्तर	"-	११	१२
	क] शाळा स्तर	"-	-	-
२]	<u>पटावरील संख्या :</u>			
	अ] पदवी स्तर	संख्या	७५८	७०२
	ब] पदवीपूर्व स्तर	"-	८८६	११०२
	क] शाळा स्तर	"-	-	-
३]	<u>एकूण खर्च :</u>			
	अ] पदवी स्तर	रुपये	उ. ना.	उ. ना.
	ब] पदवीपूर्व स्तर	"-	उ. ना.	उ. ना.
	क] शाळा स्तर	"-	उ. ना.	उ. ना.

आधार :- शिक्षण संचालनालय, महाराष्ट्र शासन, पुणे.



संख्या क्रमांक : २.१ [अ] :

जिल्हा : नाशिक

नाशिक जिल्हा लोहमागची लांबी ३१.३.१९९४

अ. क्र.	रेल्वे मार्ग	लांबी [कि.मी.]
१	२	३
१]	ब्रॉड गेज	
१]	स्केरी	७३
२]	बुढेरी	२१४
३]	तिहेरी व त्यापेक्षा जास्त	-
२]	मीटर गेज	-
३]	नॅरो गेज	-
	सकूण रेल्वे मार्ग	२८७

आधार :- भारतीय रेल्वे.

तक्ता क्रमांक : २.१ [द] :

जिल्हा : नाशिक

रेल्वे स्थानकांची तालुकावार यादी ३१ मार्च, १९९४ अखेरची

अ. क्र.	तालुका	रेल्वे स्थानकाचे नांव	रेल्वेचा प्रकार	रेल्वे क्षेत्र
१	२	३	४	५
१.	इगतपुरी	१] इगतपुरी २] घोटी ३] अस्वली	ब्रॉड गेज	मध्य रेल्वे
२.	नाशिक	१] लहवित २] देवळाली ३] नाशिक रोड ४] ओढा	--"	--"
३.	निफाड	१] खेरवाडी २] कसवे सुकेणे ३] निफाड ४] उगांव ५] लासलगांव	--"	--"
४.	चांदवड	१] समीट	--"	--"
५.	नांदगांव	१] मनमाड २] हिसवाळ ३] पांझण ४] नांदगांव ५] पिंपरखेड ६] न्यायडोंगरी	--"	--"
६.	धेवला	१] अनकाई २] धेवला	--"	--"

आधार :- भारतीय रेल्वे.

जिल्हा : नाशिक

प्रकार व पृष्ठभाग यानुसार रस्त्यांची लांबी मार्च १९९४ अखेर

[लांबी कि.मीटर मध्ये]

अ.क्र.	वर्गीकरण	बिगर नगरपालिका रस्ते			नगरपालिका हद्दीतील रस्ते
		सार्वजनिक	जिल्हा परिषद	एकूण	
१	२	३	४	५	६
१]	प्रकारानुसार :				
	अ] राष्ट्रीय महामार्ग	२३६	-	२३६	-
	ब] प्रमुख राज्य महामार्ग	-	-	-	-
	क] इतर राज्य महामार्ग	१५९१	-	१५९१	२३०
	ड] प्रमुख जिल्हा रस्ते	७०२	१३६२	२०६४	१४०
	इ] इतर जिल्हा रस्ते	८	३१९३	३२०१	८१२
	फ] खेड्यातील रस्ते [योजनांतर्गत]	-	४३२०	४३२०	४५
	ग] इतर योजनेतर	-	२४५१	२४५१	२४१
	एकूण :-	२५३७	१०३३३	१२८७०	१४६८
२]	पृष्ठभागानुसार :				
	अ] सिमेंट काँक्रीट	-	-	-	२५३
	ब] डांबरी	२२५०	१७७	३२२७	९१०
	क] खडीचे पक्के रस्ते	२४४	७८५३	८०९७	२२२
	ड] इतर भाल वापरून [मुसम वगैरे] केलेले	४३	१५०३	१५४६	४१
	इ] इतर	-	-	-	४२
	एकूण :-	२५३७	१०३३३	१२८७०	१४६८

टीप :- १९८१ ते २००१ रस्ते विकास योजनेनुसार प्रमुख राज्य मार्ग प्रकार सध्या अस्तित्वात नाही.

आधार :- १] अधिक अभियंता, सार्वजनिक बांधकाम भंडार, नाशिक.

२] महानगरपालिका/सर्व नगरपालिका/कटक मंडळ, नाशिक.

तक्ता क्रमांक : ९.३ :

जिल्हा : नाशिक

वापरात असलेल्या वाहनांची संख्या दिनांक ३१.३.१९९४ अखेर

अ.क्र. :	बाब	संख्या
१	२	३
१]	मोटर सायकल/स्कूटर्स इत्यादी	१२६५४७
२]	मोटर/जीपस	१४८०१
३]	टॅक्सी/कॅबज	१३०७
४]	स्वयं चालित रिक्शा	८५१४
५]	स्टूट करेजेस	१] डिझेलवर चालणारी ७७९
		२] पेट्रोलवर चालणारी -
६]	माल मोटारी	१] डिझेलवर चालणारी -
	अ] खाजगी वाहने	२] पेट्रोलवर चालणारी -
	ब] सार्वजनिक वाहने	१] डिझेलवर चालणारी ८४२५
		२] पेट्रोलवर चालणारी -
७]	सगणनाहिका	५१
८]	शाळेच्या बसेस	८४
९]	खाजगी सेवा देणारी वाहने [ अनुयान ]	९७
१०]	जोड वाहने [ट्रॅलर्स]	१००५७
११]	ट्रॅक्टर्स	१०५१४
१२]	इतर	१६२६
	एकूण :-	१८२८७२

आधार :- प्रादेशिक परिवहन अधिकारी, नाशिक.

[ १५४ ]

तपता क्रमांक : २०४ :

जिल्हा : नाशिक

महाराष्ट्र राज्य मार्ग परिवहन महामंडळाची [प्रवाशी] वाहतूक सन १९९३-९४

अ.क्र.	उपक्रमाचे नांव	वर्ष अखेरीस	मार्गाची	मार्गाची	वर्षातील	रस्त्यावर	प्रवाश्यांची	वाहतूकीमुळे	दर प्रवाशामागे
			एकूण लांबी	सरासरी	अस्तित्वात	धावणा-या	दैनिक	वर्षात मिळालेले	मिळालेले सरासरी
		संख्या	[कि.मी.]	लांबी	असलेल्या	बस गाड्यांची	सरासरी	उत्पन्न	उत्पन्न
				[कि.मी.]	गाड्यांची	दैनिक सरासरी	[लाखात]	[रु. हजारांत]	[पैशामध्ये]
				संख्या	संख्या	संख्या			
१	२	३	४	५	६	७	८	९	१०

१] महाराष्ट्र राज्य १९६५ ४५९७१ ३९.४६ ८०६ ७२६ ३.७७ ६७३८८७ ४९०  
परिवहन महामंडळ,  
नाशिक.

आधार :- विभागीय नियंत्रक, राज्य परिवहन महामंडळ, नाशिक.

तपता क्रमांक : २.५ :

जिल्हा : नाशिक

महत्वाच्या रस्त्यावरील वाहतूक गणना

क्र.	रस्त्याचे नांव	गणना स्थानकाचे ठिकाण		पृष्ठ भागाचा प्रकार	रस्त्याची रुंदी [मीटरमध्ये]	जलदगती वाहने				मंदगती वाहने					
		लांबी [कि.मी.]	जवळपासचे शहर/छेडे			कार जीप व्हॅन्स	बस गाड्या	माल मोटारी	मोटर सायकल स्कूटर्स	एकूण	जनावराः कडन जोडली जाणारी	सायकल	इतर रिक्शा	एकूण	
१	२	३	४	५	६	७	८	९	१०	११	१२	१३	१४	१५	
<u>राष्ट्रीय महामार्ग क्र.३</u>						<u>३४ मे १९९३ या वर्षाकरीता</u>									
१]	मुंबई आगा मार्ग	४६४/०	इगतपुरी	डांबरी	७.००	३०००	४१२	४४२२	२११	८११५	२	२०८	६३	२८०	
२]		४१४/०	पंचवटी कॉलिज	"-	७.००	४२०१	२०७	६५८३	२४३३	१४१२४	२४	४३८	१०१८	१४८०	
३]		३८५/०	पिंपळगांव बसवंत	"-	७.००	२५३८	४५८	४०७४	२०२२	२१६२	३२६	१३७४	६५४	२३५४	
४]		३५४/०	चांदवड	"-	७.००	१५३८	२२१	३३८२	१३६२	६५८७	२२४	७०६	६०५	१५३५	
५]		२८८/०	रामनगर [झोडगे]	"-	७.००	१०५२	३६७	५५०६	४७७	८१०२	३४	७८	७१	१८३	
६]		३३२/३५०	येवला फाटा	"-	७.००	१४७०	२८७	४०२७	७६२	६६१६	१५२	५३०	५८६	१२६८	
<u>राष्ट्रीय महामार्ग क्र.५०</u>						<u>३४ मे १९९३ या वर्षाकरीता</u>									
७]	पुणे नाशिक मार्ग	१६१/०	नांदूर शिंगोटे	"-	७.००	१६७	२५३	२५२६	७४३	५२६३	२	६११	११५	७३५	
<u>राज्य महामार्ग क्र.७</u>						<u>३४ मे १९९३ या वर्षाकरीता</u>									
८]	प्रकाशा-सावळी विहिरमार्ग	१०/२००	ताहिराबाद	डांबरी	३.७०	२५७	६२	१०१३	२४५	१५७७	७७	१८७	४	२६८	
९]		५१/०	देवळा	"-	३.७०	१०२१	२२३	२००३	११४०	४३८७	३२१	१३७०	६०८	२३६२	
१०]		१/००	भरवसफाटा	"-	३.७०	३३८	३५	६२२	३४१	१३४३	१४५	३४०	०	४८५	
<u>राज्य महामार्ग क्र.८</u>						<u>३४ मे १९९३ या वर्षाकरीता</u>									
११]	नांदूरबार-मनमाड मार्ग	१७/३००	नामपूर	"-	५.५०	३३२	४६	३३५	५३५	१२५५	४७३	५८०	२६६	१३१२	
१२]		४/८००	डोनगांव	"-	३.७०	२६	१०	७७	१२६	३०२	१५३	३१८	०	४७१	

जिल्हा : नाशिक

१	२	३	४	५	६	७	८	९	१०	११	१२	१३	१४	१५
<u>राज्य महामार्ग क्र. १०</u>														
१३]	दोंडायचा-सांगली मार्ग	१२/६००	करंजगांव	डांबरी	५.५०	२१३	४४	२०२	१५२	६१८	२३४	२८७	४१६	१६३७
१४]		४५/४३०	अनकाईफाटा	"	"	५१५	१५४	१७१०	२८४	२६६३	२७	११६	६१	२०४
<u>राज्य महामार्ग क्र. १६</u>														
१५]	अहवा-औरंगाबाद मार्ग	१४/२००	मुल्हेर	"	३.७०	२२९	३४	३१७	२४६	८२६	२२६	२७८	१३३	६३७
१६]		१३/०	अजंग	"	"	४७८	९१	१३०७	८२९	२६०५	६२१	८५५	०	१४७६
१७]		५१/६००	कसारी	"	"	१५५	२९	७०२	१४३	७२९	६९	१०५	२६	२००
<u>राज्य महामार्ग क्र. २५</u>														
१८]	नाशिक नामपूर मार्ग	८/२००	म्हसळ	"	३.७५	१४४२	१८२	१५३४	११८०	४३२८	५३	९२५	०	२८८
१९]		४१/२००	वणी	"	"	६६९	७५	११८३	६३४	२५६१	४३०	५७०	०	१०००
२०]		२३/४००	पिंपळदरा	"	"	५४	०	१५८	५७	२६९	१०६	२७९	०	२८५
<u>राज्य महामार्ग क्र. १८</u>														
२१]	नांदूरी-एदलाबाद मार्ग	१७/२००	वरखेडे	"	३.७०	५५	२१	४३	६६	१८५	६३	१०२	११	१७६
<u>राज्य महामार्ग क्र. १९</u>														
२२]	कोठारे दिगर-पहूर मार्ग	२६/०	निकावल	"	"	१६४	१८	८४	११२	३७८	१०३	११५	२७	२४५
२३]		५८/५००	लखामपूर	"	"	४७०	८२	१००२	४२८	१९८२	२४२	४०८	९	६५९
२४]		१८/२००	दहिवद	"	"	२५६	८०	८०७	२३४	१३७७	५२८	७८०	७७	१३८५
<u>राज्य महामार्ग क्र. ३०</u>														
२५]	सौदाणे-वघई मार्ग	६/८००	वाखारी	"	३.७०	३१५	३७	३००	३२६	२७८	१४७	३१२	०	४५९
२६]		४६/२००	हिंगलवाडी	"	"	१९	६	४२	५८	१२५	४४	८६	२३	१५३
२७]		१/०	उबठाण	"	"	४९	१४	१३०	७४	२६७	३६	८४	०	१२०

क्र. १ : नाशिक

उत्तरा : नाशिक जिल्हा

१	२	३	४	५	६	७	८	९	१०	११	१२	१३	१४	१५
<b>राज्य महामार्ग क्र. ३१</b>														
२८]	सुरगाण-वोटे मार्ग	१६/०	करंजल डांबरी	३.७५	१४	४	११८	१३	१४२	१३	१४	०	२६	
२९]		१२/२००	जोगमोडी	"	३०	१६	१४१	२८	२१५	२५	३७	०	६२	
३०]		२७/१३०	देगांजवळ	"	६२	२४	५२८	२६१	८७५	६५	६८	०	१३३	
३१]		१०/०	खेडफाटा	"	१७६	५१	४४६	१९७	८७०	२५२	२७३	०	५३२	
३२]		१३/४००	ब्राम्हणवाडा	"	१०४	३४	१२८	४०६	६६२	११४	९५८	०	१०७२	
<b>राज्य महामार्ग क्र. ३३</b>														
३३]	नाशिक-पेठ-धरमपूर मार्ग	३१/९००	चांदवडगांव	"	३.७५	३३०	५७	१२८२	६५२	२३३५	३४६	१०६	०	७१२
<b>राज्य महामार्ग क्र. ३३</b>														
३४]	सिन्नर-नाशिक-वणी-वडई	९/०	बारागांव पिंपरी	"	"	६८३	३३	१०३१	७१६	२४६३	५८५	७००	०	१२८५
३५]		१६/०	जळके वणी	"	"	५९५	३२	६५०	२१०	१४२४	१३२	५१०	०	६४९
३६]		६८/०	बोरगांवजवळ	"	"	१८०	५३	३९३	५१२	११४५	२६९	२२०	०	५५२
<b>राज्य महामार्ग क्र. ३४</b>														
३७]	चांदवड-बैतूल मार्ग	१३/०	दुगांव	"	५.५०	४३७	१९२	६०७	४५२	१५७५	१५५	६०३	१२७	८८५
३८]		४६/८००	न्यायडोंगरी	"	"	१७७	३०	३३३	१४५	६८५	१८४	१८८	६०	७५२
<b>राज्य महामार्ग क्र. ३५</b>														
३९]	धेवला-धेरंडोल मार्ग	१९/६००	राजापूर	"	३.७०	२१९	२५	१६३	२०७	६१४	१५०	६१२	०	७६२
४०]		५८/०	वेहळगांव	"	"	२२	३७	१७१	१०४	४०४	१०६	१२२	७६	३११
<b>राज्य महामार्ग क्र. ३६</b>														
४१]	आडगांव-घोटबारी मार्ग	१६/४००	गिरणारे	"	३.७०	२६३	५६	३२२	२२०	९३१	४५९	८९०	०	१३४२
४२]		७९/००	ओझरखेडे	"	"	७२	५	१६७	६९	३१३	३९	२४	०	६३
<b>राज्य महामार्ग क्र. ३७</b>														
४३]	नाशिक-धरबाहेरील वळग मार्ग	३/९००	आडगांवनाका	"	३.७५	१४१४	६९	२१५७	१०४५	४६८५	१५६	८७५	८२	१११३



तक्ता क्रमांक : २.५ : पुढे चालू...

जिल्हा : नाशिक

१ :	२ :	३ :	४ :	५ :	६ :	७ :	८ :	९ :	१० :	११ :	१२ :	१३ :	१४ :	१५ :
४४]	राज्य महामार्ग क्र. ३०	२८/०	त्रिंबक डांबरी	३.७३	५५२	१६०	४६२	३३२	१५२७	७८	२७५	०	३५३	
४५]	डहाणू-नाशिक-शहागडमार्ग	६४/५००	पिंपळस	"-	३.७५	१२६२	१२२	१२४८	२३६	३५६८	२८	३४०	०	३६८
४६]		८६/६००	कोटमगांव	"-	५.५०	५४२	२७	२३६	२५२	१८३४	८४	२७४	१८३	५४१
	राज्य महामार्ग क्र. ३४		गणना ठिकाण नाही											
	राज्य महामार्ग क्र. ३२													
४७]	घोटी-विन्नर-शिर्डी मार्ग	०/०	पिंपळगावमोर	"-	३.७५	१३६	४४	३२७	२४१	८१८	२४७	१२३	०	४४०
४८]		८५/८००	वादी	"-	"-	१०४२	१८०	६७१	६५४	२५४७	१४८	७३४	०	८८२
	राज्य महामार्ग क्र. ४५													
४९]	नांदूर-शिंगोटे-कोलारमार्ग	१/००	नांदूर शिंगोटे	"-	"-	४९३	२४	६४०	१८८	१३४५	२०८	३८४	०	५२

आधार :- वाहतूक गणना - १९९० अहवाल.

सार्वजनिक बांधकाम खाते, मुंबई.



राजता क्रमांक : १०.१ :

जिल्हा : नाशिक

स्थानिक संस्थांचे उत्पन्न व खर्च दि.३१ मार्च १९९४ अखेर

[ रुपये लाखात ]

बाब	ग्रामपंचायती	जिल्हा परिषद	नगर परिषदा
१	२	३	४
संख्या	१३१३	१	११
[अ] प्राप्ती :			
१] सरवातीची शिल्लक	१८२.५८	१०९३.१६	१८५७.९४
२] अनुदान व वर्गणी	८८.९३	८२१७.३८	९८८.७३
३] चालू वर्षातील उत्पन्न	५६२.९५	१४५९६.८४	१०९१३.८७
एकूण प्राप्ती : [ १ + ३ ]	७४५.५३	१५६९०.००	१२७७१.८१
[ब] खर्च :			
१] चालू वर्षातील खर्च	५५४.३५	१४४८९.७२	१०४५२.०५
२] अखेरची शिल्लक	१९१.२८	१२००.२८	२३१९.७६
एकूण खर्च :	७४५.५३	१५६९०.००	१२७७१.८१

आधार :- १] ग्रामपंचायत विभाग, जिल्हा परिषद, नाशिक.

२] जिल्हा परिषद, नाशिक.

३] महानगरपालिका, कटक मंडळ, नगर परिषदा, जिल्हा - नाशिक.

जिल्हा : नाशिक

ग्रामपंचायतीचे उत्पन्न व खर्च १९९३-९४ या वर्षाकरिता.

[ रम्ये "०००" ]

अ.क्र.	पंचायत समिती	ग्रामपंचायती	उत्पन्न									
			सुरवातीची शिल्लक	सहायक अनुदाने		अंशदान	देणगी	कर	शुल्क	इतर	एकूण [ ५ ते ११ ]	एकूण [ ४ ते १२ ]
				शासकीय	इतर							
१	२	३	४	५	६	७	८	९	१०	११	१२	१३
	जिल्हा एकूण :-	१३१३	१८२५८	४६८७	४२०६	६२६	१४०	३५८७४	३४८४	७२७८	५६२२५	७४५५३
१]	नाशिक	९३	१५०९	५५४	२०४	१८४	१४	२७१९	३०	५६४	४२६२	५७७८
२]	पेठ	८९	४२४	९७	२१४	३३	-	५६९	-	-	९९३	१३३७
३]	दिंडोरी	१०८	२२४३	४६६	४५७	१०	६१	४९९६	७	६१	६०५८	८४०१
४]	सुरगाणा	५८	३५२	१४०	-	-	-	६२०	२	९२०	१६८२	२०७४
५]	कळवण	१०२	१६४६	४६८	३३०	३१	६	३०९७	४७	१५१	४१३०	५७७६
६]	बागलाण	१३६	१०९१	५२१	११	-	-	३४७७	-	१३३	४१४२	५२३३
७]	मालेगांव	१३८	३४७८	६२१	१०१८	६८	१	३७१८	४५	१४९	५६२०	९०९८
८]	चांदवड	९०	७०८	२३२	-	१९	३	१४९९	१	१८	१७७२	२४८०
९]	नांदगांव	८२	९५०	१५६	२४९	२२	-	६३१	९	५३८	१६०५	२५५५
१०]	येवला	८८	२७८	१६४	७४४	-	-	४७५	-	८५	१४६८	१७४६
११]	निफाड	११९	३६७९	८३८	८५	१३५	५५	९८७०	२९०३	४१५२	१८०३८	२१७१७
१२]	सिन्नर	१०९	४७९	२३२	४०१	११३	-	१७११	२९	५८	२५४४	३०२३
१३]	जगतपुरी	१०१	१३२१	१९८	४९३	११	-	२४९२	४११	४४९	४०५४	५३७५

तपता क्रमांक : १०५२ : पुढे चालू...

जिल्हा : नाशिक

अ.क्र. : पंचायत समिती

खर्च

१	२	१४	१५	१६	१७	१८	१९	२०	२१	२२
		आरोग्य सेवा	सार्वजनिक बांधकाम	सामाजिक आणि नैतिक सुध्दी	प्रशासन	समाज कल्याण	पशुधनाचे सर्वेधन	जमीन महसूलाची देखभाल व वसूली	इतर	स्तंभ [१४ ते २२]
	जिल्हा एकूण :-	१४६४१	१०७१३	५४१३	२०६८३	२५६९	५८	८६१	४८७	५५४२५
१]	नाशिक	५८०	६७०	८०१	१५२२	११२	१	९७	६६	३८४९
२]	पेठ	९३	१४५	७	४११	६३	-	-	-	७२२
३]	दिंडोरी	११९४	२६३६	४१५	२५००	४७	२	५६	१	६८५१
४]	सुरगाणा	२२८	७५६	९७	४७३	५	-	२२	१	१५८२
५]	कळवण	७१७	३०४	३०१	१८३३	६७०	१	-	५	३८३१
६]	बागलण	१५३२	२९०	४९३	१०७३	२०६	६	-	२०७	३८०७
७]	मालेगांव	१४९३	८०८	३९१	१५३९	७६०	१३	१०	४	५०१८
८]	चांदवड	५९५	५०	१९२	९४६	१०३	-	-	-	१८८६
९]	नांदगांव	३०२	२४८	६८	५२२	३९६	-	१	-	१५३७
१०]	येवला	४०१	३९०	१२२	६६४	-	७	-	-	१५८४
११]	निफाड	६३५३	३८१३	१२४९	६२७२	८७	२८	२६	३६	१८५६४
१२]	सिन्नर	६२२	२०२	१३३	११६२	-	-	-	३	२१२२
१३]	इगतपूरी	५३१	४०१	४४४	१७६६	१२०	-	६४९	१६४	४०७५

आधार :- उप मुख्य कार्यकारी अधिकारी [ग्रामपंचायत विभाग],  
जिल्हा परिषद, नाशिक.

जिल्हा : नाशिक

जिल्हा परिषदेचे बाबवार उत्पन्न व खर्च सन १९९३-९४ करीता

[समये हजारान्त]

अ.क्र.	लेखा शीर्ष [बाब]	जमा		
		प्रत्यक्ष [१९९३-९३]	सुधारीत [१९९३-९४]	अंदाजीत [१९९४-९५]
१	२	३	४	५
१]	<b>स्वनिर्मित उत्पन्न :</b>			
	अ] स्थानिक उपकर भुद्रांक शुल्कासह	१३००३	६७८३	६१६१
	ब] दिव्य	१०३८	९१८	८७९
	क] कृषि	३	७	४
	ड] इभारत व दळणवळण	१२२४	७७६	५६५
	इ] इतर	१७५५४	५८३९	६३८०
	एकूण :-	३२८२२	१४३२३	१३९८९
२]	<b>शासकीय अनुदाने :</b>			
	अ] सहेतुक अनुदान	५२२९६५	५८५६५५	९७७८५
	ब] आस्थापना अनुदान	९२९४३	१६४५०८	२५१९५
	क] योजनांतर्गत योजनासाठी अनुदान	५८२८५	१४१५७५	१८५७५
	ड] परत केलेली शासकीय अनुदाने	१५९३४	-	-
	एकूण :-	६९०१२७	८९१७३८	१४१५५५
३]	<b>कर्जे :</b>			
	अ] कर्जे	१३२२५	३०४	४०४
	ब] ठेकी व अगीम	१३६१०३	५१९१९	२३१०५
	क] वित्त प्रेषण	५२५२६६	५०१४००	१०००००
	ड] इतर	-	-	-
	एकूण :-	६७४९९४	५५३६३३	१३३५०९
४]	<b>आरंभीची वित्तक</b>	८७९५३	१०९३१६	१२००२८
	<b>एकूण एकूण</b>	१४८५४९६	१५६९०००	३९९०८१

तपता क्रमांक : १०३ : पुढे चालू...

जिल्हा : नाशिक

खर्च

१	२	३	४	५
१] खर्च :				
अ] सामान्य प्रशासन	८३१८४	२२७०६	२०५१५	
ब] शिक्षण	३२७१३०	४६०६२६	७५२६२	
क] वैयक्तिक	८२७७५	७७१०५	१२५३३	
ख] कृषि	४४६७	३४५२	१६५३	
ग] पशुसंवर्धन	१०२२०	१६०२	१२२२	
घ] भारत व दळणवळण	६१८०२	८३६६४	१७४६१	
च] माज कल्याण	१८६०१	१८१२२	४०७५	
ड] सियन [लघु पाटबंधारे]	२३३४४	४४३४२	३२३८	
इतर	२०२५०	१२००३६	२१२३५	
एकूण :-	७०२४७३	२०१६६२	१५८६६१	
२] :				
अ] कर्ज	२२	३०१	४०१	
ब] ठेवी व अग्रीम	१४३२६६	४५६०२	२७०४०	
क] वित्त प्रेक्षण	५२३३४२	५०१४००	१०००००	
ड] इतर	-	-	-	
एकूण :-	६६६७०७	५४७३०३	१२७४४१	
एकूण खर्च :-	१३७६१८०	१४४८२७२	२८६१०२	
अखेरची शिल्लक	१०२३१६	१२००२८	११२२७६	
एकूण एकंदर अखेरच्या शिल्लकेसह	१४८५४९६	१५६२०००	३२२०८१	

आधार :- मुख्य लेखा व वित्तअधिकारी, जिल्हा परिषद, नाशिक.

जिल्हा : नाशिक

महानगरपालिका/कटक मंडळ/नगर परिषदा यांचे उत्पन्न व खर्च सन १९९३-९४

[रुपये हजारोंत]

अ.क्र.	महानगरपालिका/कटक मंडळ/ नगरपरिषद - नाव	उत्पन्न						मनपा/कटक मंडळ/ नगर परिषद यांचे मालमत्तेपासन मिळालेला महसूल	इतर	एकूण
		अनुदान व भासकीय	वर्गणी इतर	जकात	जमीन व घरे यावरील कर	इतर	एकूण [५+६+७]			
१	२	३	४	५	६	७	८	९	१०	११
१]	महानगरपालिका, नाशिक	२८९४५	-	१४४७४९	६६५२७	१२२६७	५२२८४३	७५३९	२२०१००	९४४०६२
२]	कटक मंडळ, वेवळाली नगरपालिका :	१७७११	५३०६	४०८९	१२७१	७०९०	१२४५०	-	-	३९४६०
३]	भगूर	११८४	७४	९३९	३७९	४९४	१८१२	४१०	११३१	४७३१
४]	त्रिंबक	१३११	-	५४७	१४०	६४८	१३३५	८७६	५८८	५०७५
५]	सटाणा	२२११	४१६	४१९३	१६५९	११६२	७०१४	२५१	१७७८	१२८२३
६]	मालेगांव	२१७७८	-	८९२७९	६४३२	३४१४	९९१२५	६१५६	३८१७४	१७५६३७
७]	नांदगांव	१५९३	६	१९६३	३९५	३६४	२७२२	४२	१८६९	६८२९
८]	मनभाड	८३९७	-	७७०१	१७३३	३२२१	१२६५५	२७६१	२५३६३	५०१४१
९]	वेवला	२५२७	१२५०	४४७३	११३५	२१६७	७७७५	४४२	२०४८	१४२४४
१०]	सिन्नर	२३६७	५२	३९२८	४५०	७२१	५०९९	११२३	३६३५	१२८३२
११]	इगतपुरी	३७४५	-	१४७८	७७१	५४२	२७९१	३३५	२२७१	११३४७
एकूण :-		९१७६९	७१०४	५६२६३९	८०८९२	३२०९०	६७५६२१	१९९२५	२९६९५८	१२७७१८१

.....२.....



तक्ता क्रमांक : १०-४ : पुढे चालू...

जिल्हा : नाशिक

अ. क्र. : महानगरपालिका/कटक मंडळ/

खर्च

नगरपरिषद - नांव

१	२	३ सामान्य प्रशासन	४ कर वसुलीचा खर्च	५ सार्वजनिक सुरक्षा	६ सार्वजनिक आरोग्य व सोयी	७ सार्वजनिक बांधकाम	८ शिक्षण	९ इतर	१० एकूण	११ अखेरची शिल्लक
१]	महानगरपालिका, नाशिक	३२८४८	२०१८३	३५६२३	१७०५६९	६२३४७	३८६५२	३७३४०८	७३३६२५	२१०३६७
२]	कटक मंडळ, देवळाली नगरपालिका :	२६७५	१६२	३२८४	१७६५	८३४	४२४१	२१५०८	३५८७६	३५८४
३]	भगूर	२६२	४८४	१६०	११४७	६१७	६६	१७१४	४४५०	२८१
४]	त्रिंशक	३२६	२०४	२५२	१५८२	६२०	-	११०२	४२३३	८४२
५]	सटाणा	१३३१	१३१८	८३६	४४५२	१३७७	२०१	२५८२	१२१०४	७२२
६]	मालेगांव	२०५२५	८०५०	५०७६	६२०५१	३४२११	१०८८२	२५२०८	१६६७८०	८८५७
७]	नांदगांव	४८३	७८५	२४५	२१६३	४०७	-	१८३१	५२१४	९१५
८]	मनभाड	२३७६	२७८	५२९	२२२३५	२०४५	४२७०	१५५७०	४८७०३	१४३८
९]	येवला	७२३	२१४	६७८	२५२३	३५३	-	८९९७	१३६२८	६१६
१०]	सिन्नर	१२१७	९३६	४५२	४२१४	५२८	२१	३१३१	१११२२	१६३३
११]	इगतपुरी	२३५	६५७	२१८	१५७१	३६४	७२	५४२२	८६२३	२७२४
एकूण :-		६३२११	३३२७८	४८१२३	२७५०४२	१०३७६८	५२८१२	४६१२५७	१०४५२०५	२३१२७६

टीप :- एकूण उत्पन्नात घुरवातीच्या शिल्लकीचा समावेश आहे.

आधार :- महानगरपालिका/कटकमंडळ/नगर परिषदा - जिल्हा नाशिक.

वर्ष १९९३-९४

जिल्हा : नाशिक

विविध विकास शीर्षकाली झालेला योजनांतर्गत खर्च सन १९९३-९४ करीता

[स्पष्टे लाजात]

अ. क्र.	विकास शीर्षक व उपशीर्षक	जिल्हा पातळीवरील योजनांवर झालेला खर्च			
		जिल्हा वार्षिक योजना [बिगर आदिवासी, आदिवासी व आदिवासी क्षेत्राबाहेरील आदिवासी योजना मिळून]	स्टेट पूल	अनुषंग	एकूण
१	२	३	४	५	६
एक.	कृषि व संलग्न सेवा :				
	१] पीक संवर्धन	१२४.६२	-	-	१२४.६२
	२] फलोत्पादन	१६.५८	-	-	१६.५८
	३] मृदा व पातधारण	५१.४७	-	-	५१.४६
	४] पशुसंवर्धन	१२.३७	-	-	१२.३७
	५] दुग्ध व्यवसाय विकास	३.४५	-	-	३.४५
	६] मत्स्य व्यवसाय	१०.४४	-	-	१०.४४
	७] वने	३८.७३	-	-	३८.७३
	८] पणन, कोठारे व वखारी	-	-	-	-
	९] सहकार	५.४२	-	-	५.४२
	एकूण :- [एक] :-	२७०.२१	-	-	२७०.२१
दोन.	ग्रामीण विकास :				
	१] एकात्मिक ग्रामीण विकास कार्यक्रम	१५०.०६	-	-	१५०.०६
	२] अधीक्षण प्रवण क्षेत्र कार्यक्रम	१०६.८५	-	-	१०६.८५
	३] जबाहेर रोजगार योजना	३५८.७५	-	-	३५८.७५
	४] रोजगार हमी योजना	८७७.२२	-	-	८७७.२२
	५] जमीन सुधारणा	-	-	-	-
	६] सामुहिक विकास	७.२२	-	-	७.२२
	एकूण :- [दोन] :-	१५०१.६४	-	-	१५०१.६४

जिल्हा : नाशिक

१ :	२ :	३ :	४ :	५ :	६ :
तीन	पाटबंधारे व पूर नियंत्रण :				
१]	लघु पाटबंधारे	४६८.५३	-	४४५.९९	९१४.५२
२]	जल प्रदाय विकास कार्यक्रम	-	-	-	-
३]	आयाकट विकास	६०.३३	-	-	६०.३३
४]	पूर नियंत्रण कामे	-	-	-	-
५]	मोठे बंधारे	-	-	-	-
६]	मध्यम बंधारे	-	-	-	-
	रकून :- [तीन] :-	५२८.८६	१३४५.९६	४४५.९९	२३२०.८१
चार.	विद्युत विकास :	५१४.१२	-	-	५१४.१२
	रकून :- [चार] :-	५१४.१२	-	-	५१४.१२
पांच.	उद्योग व खाणकाम :				
१]	मोठे व मध्यम उद्योग	-	-	-	-
२]	गाभीण व लघु उद्योग	६५.९७	-	-	६५.९७
	रकून :- [पांच] :-	६५.९७	-	-	६५.९७
सहा.	वाहतूक व दुरुव्यवस्था :				
१]	मोठी व लहान बंदरे	-	-	-	-
२]	अतर्देशिय जल वाहतूक	-	-	-	-
३]	रस्ते विकास	१००.०५	-	-	१००.०५
	रकून :- [सहा] :-	१००.०५	-	-	१००.०५
सात.	सामान्य आर्थिक सेवा :				
१]	पर्यटन	०.९६	-	-	०.९६
	रकून :- [सात] :-	०.९६	-	-	०.९६

जिल्हा : नाशिक

१ :	२ :	३ :	४ :	५ :	६ :
आठ. सामाजिक व सामूहिक सेवा :					
१] सामान्य शिक्षण	३११.४२	-	-	-	३११.४२
२] श्रीडा व युवक कल्याण	२.११	-	-	-	२.११
३] कला व संस्कृति	०.१६	-	-	-	०.१६
४] तांत्रिक शिक्षण	२.००	८.१०	०.६७	-	१०.७७
५] वैद्यकीय शिक्षण व औषधी द्रव्ये	-	-	१४३.७२	-	१४३.७२
६] आरोग्य सेवा	१६२.३४	-	-	-	१६२.३४
७] ग्रामीण पाणी पुरवठा व स्वच्छता	५४०.७६	-	-	-	५४०.७६
८] गृह निर्माण	०.७८	-	-	-	०.७८
९] नगर विकास	४८.७३	-	-	-	४८.७३
१०] माहिती व प्रतिध्वनी	-	-	-	-	-
११] मागास वर्गीयांचे कल्याण	२८८.७३	-	-	-	२८८.७३
१२] कामगार व कामगार कल्याण	६२.१२	-	-	-	६२.१२
१३] समाज कल्याण	१.१४	-	-	-	१.१४
१४] जण	२६.००	-	-	-	२६.००
१५] स्थानिक विकास कार्यक्रम	४६५.१४	-	-	-	४६५.१४
एकूण :- [आठ] :-	२००१.११	८.१०	१४४.३९	-	२१५३.६०
एकूण : १ ते ८ :-	४११०.१२	१३५४.०६	५१०.३८	-	६१७४.५६

आधार :- जिल्हा नियोजन अधिकारी, नाशिक.

तक्ता क्रमांक : ११.२.१

जिल्हा : नाशिक

योजनेखालील महत्वाची भौतिक साधने सन - १९९३-९४

अ.क्र.	विकास शीर्ष	बाब	परिमाण	भौतिक साधने	
				आदिवासी	बिगर आदिवासी
१	२	३	४	५	६
१]	कृषि व संलग्न सेवा:	पीक संवर्धन :			
		१] दारिद्र्य रेषेच्या वर आणण्यासाठी आदिवासी कुटुंबांना अर्थ सहाय्य	कुटुंबे संख्या	६७१	-
		२] तालुका बीज गुणन क्षेत्र विकास	केंद्र संख्या	१	-
		३] तुषार ठिबक सिंचन क्षेत्र	संच संख्या	५८	२३५१
		४] तेल बिद्या उत्पादन कार्यक्रम - अ] प्रमाणित बिद्याणे	क्वींटल	२५०	-
		ब] परिसर क्षेत्र मोहीम	हेक्टर	१२०२	-
		क] तुषार संच	संख्या	-	२०
		५] अनुसूचित जाती व नवबौद्ध शेतक-यांना उन्नतीसाठी विशेष अर्थ सहाय्य	कुटुंब संख्या	-	७८२
		६] सकात्मक भात विकास कार्यक्रम - अ] पीक परिक्षेत्र	हेक्टर	-	१४०७
		ब] सुधारीत शेतती अवजारे	संख्या	-	६३२
		क] प्रमाणित बिद्याणे	क्वींटल	२५०	-
		फलोत्पादन :			
		७] आंबा/काजू/बोर वगैरे रोपांचे वाटप	रोपे	२७२५	१०१६९
		८] आदिवासी प्रशिक्षण केंद्रे	लाभार्थी	२५३	-
		मूद संधारण :			
		९] सकात्मक पाणलोट क्षेत्र - मजगीकरण	हेक्टर	४१	९८

जिल्हा : नाशिक

१	३	४	५	६
<b>१] कृषि व संलग्न सेवा: पशु संवर्धन :</b>				
१०]	पशु वैद्यकीय बहुचिकीत्सालयांची स्थापना व त्याकरीता इमारती बांधणे	संख्या	२	-
११]	पशु प्रथमोपचार केंद्रांची स्थापना - बांधकाम	-	११	८
१२]	तलगांचे गट वाटप	लाभार्थी संख्या	३२५	१५०
१३]	तोंडाचे व पायाचे रोगांवर नियंत्रण ठेवण्यासाठी अर्थ सहाय्य	मात्रा-संख्या [ "०००" ]	३३	३०
१४]	प्रसिध्दी व सामूहिक प्रचारकार्य मोहीम	संख्या	२०	२५
<b>दूग्ध व्यवसाय :</b>				
१५]	दूग्ध उत्पादक संस्थांना आर्थिक सहाय्य	संस्था संख्या	३	३२
१६]	भाकड गाभण म्हेशींचा पुरवठा	लाभार्थी संख्या	५०	-
१७]	अनुसूचित जाती/जमाती तसेच दुर्बल घटकांतील कुटुंबांना प्रशिक्षण कार्यक्रम	-	८०	२७
१८]	एक वर्षा व्याच्या उच्च पैदास क्षमतेच्या पारड्यांचा पुरवठा	-	२४	२०
<b>मत्स्य व्यवसाय :</b>				
१९]	मच्छमार तस्नांना प्रशिक्षण	विद्यार्थी संख्या	२०	२७
२०]	मत्स्य व्यवसाय उपयोगी खरेदीसाठी सहाय्य - अ] नायलॉन धागा	किलो	२१०६	६५०
	ब] नौका	संख्या	४	२
२१]	अवस्थद पाण्यातील मत्स्य संवर्धन - अ] मत्स्यबीज	संख्या - लाखात	२८	२४
	ब] मत्स्य उत्पादन	टन	५५०	१७००
२२]	मच्छमार सहकारी संस्थांचा विकास	संख्या	६	१
<b>वने :</b>				
२३]	निकृष्ट वनाचे पुर्नवनिकरण	क्षेत्र - हेक्टर	३६२	४०
२४]	औद्योगिक व व्यापारी उद्योगांसाठी लागणा-या वन झाडांच्या जातींच्या लागवडीच्या योजना.	क्षेत्र - हेक्टर	६३२	-

.....३.....

पत्रिका : नागरिक

१	२	३	४	५	६
२]	ग्रामीण विकासाचा विशेष कार्यक्रम :	१] एकात्मिक ग्रामीण विकास व संलग्न कार्यक्रम २] अवर्षण प्रवर्ण क्षेत्र कार्यक्रम - अ] पाझर तलाव ब] लघु पटबंधारे तलाव क] नाला बंडींग ड] गट लागवड	लाभार्थी-संख्या संख्या संख्या संख्या हेक्टर	१८६६ ८ १२ - -	२७५२ ९ - ९ १४०
		३] जवाहर रोजगार योजना	मनुष्य दिवस [लाखात]	३.५०	१२.८८
		४] रोजगार हमी योजना	मनुष्य दिवस [लाखात]	-	६.९९
३]	सहकार :	१] लहान शेतकऱ्यांना व्याजाकरीता अर्थ सहाय्य	लाभार्थी-संख्या	७६८	२४२९
		२] आदिवासी, अनुसूचित जाती/नवबोधदांना ग्राहक भांडाराचे भाग खरेदीसाठी अर्थ सहाय्य	-"- -"	३०	१३०
		३] भागासवर्गीय व नवबोधदांना व्याजाकरीता अर्थ सहाय्य	-"- -"	-	२७
		४] हरीजन वस्तीमध्ये प्राथमिक/मध्यवर्ती ग्राहक भांडारांना शाखा उघडण्यासाठी अर्थ सहाय्य	संख्या	-	२
		५] प्राथमिक सहकारी ग्राहक भांडारांना/विविध कार्यकारी सेवा सहकारी संस्थांना भाग भांडवल अनुदान.	संस्था संख्या	-	७
		६] कृषि उत्पन्न बाजार समित्यांना मार्केटयार्ड विकासासाठी, शीतगृहे बांधण्यासाठी अर्थ सहाय्य	संख्या	-	-
		७] अनुसूचित जाती/जमाती/नवबोधदांना सहकारी साखर कारखान्याचे भाग खरेदीसाठी अर्थ सहाय्य.	लाभार्थी-संख्या	५९	८३

.....४.....

जिल्हा : नाशिक

१ :	२ :	३ :	४ :	५ :	६ :
४] सिंचन व उर्ध्व :	१] लघुपाटबंधारे [स्थानिक क्षेत्र] पूर्ण कामे		संख्या	३०	४
	२] लघु पाटबंधारे [स्थानिक क्षेत्र] प्रगती पथावरील कामे		संख्या	९	३
	३] अथवास्वी विहिरींना अनुदान		गव्हे - संख्या	-	-
	४] कोल्हापूर पध्दतीचे बंधारे		संख्या	८	३
	५] ग्रामीण विद्युतीकरण योजना -	अ] वाडी/पाडा/गांवठाण	संख्या	११३	९
		ब] कुळि पंप	संख्या	३१७	५८
		क] पथ दीप	संख्या	४११	२५०
		ड] घरगुती कनेक्शन	संख्या	१९६१	४८६१
५] उद्योग व व्याज्याम :	१] गट पातळीवरील ग्रामीण कारागिरांच्या बहुउद्देशीय सहकारी संस्थांना अर्थ सहाय्य		संस्था - संख्या	९	८
	२] औद्योगिक सहायती		संख्या	-	-
	३] सुशिक्षित बेकारांसाठी बीज भांडवल अर्थ सहाय्य		लाभार्थी-संख्या	१	३७
	४] सुशिक्षित बेकारांसाठी प्रशिक्षण कार्यक्रम		लाभार्थी - संख्या	-	-
	५] उद्योजकांसाठी प्रशिक्षण कार्यक्रम		लाभार्थी - संख्या	-	२२२
	६] औद्योगिक सहकारी संस्थांना सहाय्य		संस्था - संख्या	-	२२
	७] रेशीम उत्पादन		लाभार्थी - संख्या	-	-
६] उाहतूक व दळणवळण :	१] जिल्हा रस्ते [कि.ग्र. कार्यक्रम सोडून, राज्य व स्थानिक क्षेत्र धरून]				
	अ] डांबरीकरण		कि.मी.	१०	१८
	ब] भजवुतीकरण		कि.मी.	१०	-



जिल्हा : नाशिक

१	:	२	:	३	:	४	:	५	:	६
---	---	---	---	---	---	---	---	---	---	---

७] सामाजिक सेवा: अ] सामान्य शिक्षण :

१] प्राथमिक शाळेत बालवाड्या सुरु करणे	बालवाडी-संख्या	-	८०१
२] २ ते १४ वर्षांपेक्षा मोठ्या मुलांसाठी आकृतिबंध बाह्य शिक्षणासाठी कार्यक्रम	संख्या	-	-
३] प्राथमिक शाळांतून पुस्तक पेट्या उघडणे	लाभार्थी-संख्या	७३०४५	४३७६८
४] शिक्षक/कनिष्ठ भागासलेल्या भागांतील प्राथमिक शाळेतील अनुसूचित जाती/	लाभार्थी-संख्या	१२१७३	८७५०
५] जमातीच्या विद्यार्थ्यांना विशेष सवलती.			
६] शाळा नसलेल्या खेड्यांत नवीन शाळा उघडणे.	शाळा-संख्या	-	-
७] उच्चस्तर माध्यमिक शिक्षण [कनिष्ठ महाविद्यालये] जादा तुकड्या सुरु करणे.	तुकड्या-संख्या	८	१६
८] माध्यमिक शाळांतून पुस्तक पेट्या उघडणे	लाभार्थी-संख्या	२४६६	३०७७
९] जिल्हा पातळीवरील जिल्हा प्रौढ शिक्षण कार्यक्रम.	लाभार्थी-संख्या	-	-
१०] अशासकीय माध्यमिक शाळांचा विकास व विस्तार [जादा-तुकड्या]	संख्या	२०	१७
११] अशासकीय नवीन माध्यमिक शाळा उघडणे	संख्या	१	-
१२] एक शिक्षिकी शाळेचे द्विशिक्षिकी शाळेत रूपांतर करणे	संख्या	=	-
१३] प्राथमिक शाळांच्या इमारतीच्या बांधकामासाठी जिल्हा ग्रामीण विकास अधिका-यांना अनुदान.	शाळा-ढील्या संख्या	३८	३४

ब] क्रीडा व युवक कल्याण :

१३] क्रीडांगणांचा विकास	संख्या	३	४
-------------------------	--------	---	---

क] आरोग्य सेवा :

१४] प्राथमिक आरोग्य केंद्र/उपकेंद्र/ग्रामीण रुग्णालये बांधकामाचा अनुषंग	केंद्र - संख्या	१५	७६
१५] आरोग्य शाळेतील विद्यार्थ्यांची वैद्यकीय तपासणी	विद्यार्थी-संख्या	-	-

जिल्हा : नाशिक

१ :	२ :	३ :	४ :	५ :	६ :
<b>७] सामाजिक सेवा: ड) पाणी पुरवठा :</b>					
१६]	नळ पाणी पुरवठा योजना [खास उपाय]		संख्या	३२	९
१७]	जी.एस.डी.ए.चा नलिका विहीर खणण्याचा कार्यक्रम		संख्या	३५	४३
१८]	विहिरी बांधणे		संख्या	२०	-
<b>ई] गृह निर्माण व नगर विकास माहिती व प्रसिध्दी :</b>					
१९]	नगर परिषदांना आर्थिक सहाय्य	नगरपालिका	संख्या	२	५
२०]	लहान व मध्यम शहरांकरीतां एकात्मिक नगर विकास कार्यक्रम		संख्या	१	-
२१]	गलीच्छ वस्ती सुधारणा कार्यक्रम	लाभार्थी लोकसंख्या		२५०	२५०६
<b>फ) मागासवर्गीयांचे कल्याण :</b>					
२२]	मागासवर्गीय विद्यार्थ्यांना शिक्षण शुल्क/परीक्षा शुल्क देणे.	विद्यार्थी-संख्या		६२०	४१८७
२३]	माध्यमिक शाळांमध्ये शिक्षणा-चा मागासवर्गीय विद्यार्थ्यांना शिक्ष्यवृत्ती देणे.	विद्यार्थी-संख्या		३६०	१६८२
२४]	मागासवर्गीय व आर्थिकदृष्ट्या मागासलेल्या मुलां-मुलींसाठी वस्तीगृहे उघडणे	वस्तीगृह संख्या		३	१
२५]	आश्रम शाळा समूह	संख्या		५४	३
२६]	मागासवर्गीयांना मंगलोरी कौले व जी.आय.शीट्स व गवती उपरे बदलविण्यासाठी तय्यक्तीगत अर्थ सहाय्य देणे.	लाभार्थी-संख्या		२०८	१६६
२७]	हरीजन वस्त्यांची सुधारणा	वस्त्या संख्या		-	२

जिल्हा : नाशिक

१ :	२ :	३ :	४ :	५ :	६ :
सांख्यिक वेवट:	२८] अनुसूचित जमातींना विद्युत पंप व तेल इंजीन पुरवठा - अ] विद्युत पंप	संख्या	२९६	-	
	ब] तेल इंजीन	संख्या	६७	-	
	२९] मागासवर्गीयांचे वसतीगृहांना सहाय्यक अनुदान	संख्या	-	-	
	३०] मागासवर्गीयांच्या सहकारी गृहनिर्माण मंडळास वित्त सहाय्य देणे	सहकारी संस्था	२	५	
ग] कामगार व कामगार कल्याण :					
३१] चालू औद्योगिक प्रशिक्षण संस्थाभाषित उपकरणांची तूट भरून काढणे	संख्या	-	-		
३२] संजय गांधी स्वावलंबन योजना	लाभार्थी-संख्या	१०९	२८८		
द] सहाय्य कल्याण व पोषण :					
३३] एकात्मिक बालविकास योजना	लाभार्थी-संख्या [ हजारांत ]	७५	५६		

आधार :- जिल्हा नियोजन अधिकारी, नाशिक.

जिल्हा : नाशिक

रोजगार हमी योजना सन - १९९३ - ९४

[ रुपये लाखांत ]

अ.क्र.	कामाचा प्रकार	निव्वोजित कामांची संख्या	मंजूर केलेल्या कामांची संख्या	सुरु केलेल्या कामांची संख्या	पूर्ण केलेल्या कामांची संख्या	मध्येच बंद असलेल्या कामांची संख्या	कामासाठी केलेली तरतूद	कामावर झालेला एकूण खर्च	रोजगार निर्मिती [मनुष्य दिवस]
१	२	३	४	५	६	७	८	९	१०
१]	जल संपर्कन	९२८	९२८	९२८	४६७	४६१	११५५.५२	२०१.४५	५७४७५६
२]	वनीकरण	३५२	१०८	१०८	—	१०८	१८३.३३	१८२.९६	५३६६८०
३]	रस्ते व इतर	४३९	४३९	४३९	१३२	३१७	४४९.४०	४४५.८२	१३३३२२६
एकूण :-		१७१९	१४७५	१४७५	५८९	८८६	१७८८.२५	८३०.२३	२४४४६६२

आधार :- जिल्हाधिकारी, रोजगार हमी योजना, नाशिक.

जिल्हा : नाशिक

रोजगार हमी योजनेखाली घेतलेली कामे, त्यावरील रोजगार व खर्च सन १९९३-९४

अ.क्र.	महिना / वर्ष	खर्च [लाख रुपयांत]		मनुष्य दिवस	रोजगार हमी योजनेखालील कामांची संख्या
		प्रत्यक्ष	संचित		
१	२	३	४	५	६
१]	एप्रिल - १९९३	६.६५	६.६५	२६२२०	१०६
२]	मे - १९९३	७२.४५	७९.१०	२७५३२७	२६६
३]	जून - १९९३	१२७.९०	२०७.००	३२२९४३	३९५
४]	जुलै - १९९३	१५.१३	२२२.१३	८९२८५	१७५
५]	ऑगस्ट - १९९३	३५.०८	२५७.२१	१६०६४५	२१०
६]	सप्टेंबर - १९९३	५३.२८	३१०.४९	१८४३८०	२६०
७]	ऑक्टोबर - १९९३	११.९५	३२२.४४	६१५४७	१६०
८]	नोव्हेंबर - १९९३	४४.२३	३६६.६७	२१०९३७	२७६
९]	डिसेंबर - १९९३	७८.४२	४४५.०९	१९११९	३४५
१०]	जानेवारी - १९९४	२२.२८	४६७.३७	९०८६०	२२५
११]	फेब्रुवारी - १९९४	४१.०२	५०८.३९	१२२६७०	२६२
१२]	मार्च - १९९४	३२१.८४	८३०.२३	८८०४२९	४८२

आधार :- जिल्हाधिकारी, रोजगार हमी योजना, नाशिक.

जिल्हा : नाशिक

पिण्याच्या पाण्याच्या तयारी व टंचाई संबंधी केलेल्या उपाय योजना सन १९९३-९४.

अ. क्र.	तालुका	एकूण गावांची संख्या प्रमाणे	गावांखालील वाड्या व वस्त्यांची संख्या	बाराही महिने पुरेसे पाणी उपलब्ध असलेल्या गावांची संख्या	त्याखालील वाड्या व वस्त्यांची संख्या	पिण्याच्या पाण्याची टंचाईची गावे व त्यासाठी केलेली उपाय योजना										
						टँकरने पुरवठा होणा-या		बैलगाडीने पुरवठा होणा-या			इतर साधनांनी पुरवठा होणा-या			शेरा		
१	२	३	४	५	६	गावांची संख्या	त्याखालील वाड्या व वस्त्यांची संख्या	टँकरची संख्या	गावांची संख्या	त्याखालील वाड्या व वस्त्यांची संख्या	बैलगा-ड्याची संख्या	गावांची संख्या	त्याखालील वाड्या व वस्त्यांची संख्या	साधने	१५	१६
१]	नाशिक	११९	८०	१०३	७४	१५	५	४	१	१	३	-	-	-	-	-
२]	पेठ	१७२	२६६	१४१	२३९	३१	२७	७	-	-	-	-	-	-	-	-
३]	दिंडोरी	१४३	७९	१३९	७७	४	२	३	-	-	-	-	-	-	-	-
४]	सुरगाणा	१७६	१९८	१७१	१९२	४	४	३	१	२	१०	-	-	-	-	-
५]	कळवण	१७३	७९	१६१	७८	१२	१	६	-	-	-	-	-	-	-	-
६]	दागलाण	१६८	६०	१५७	५९	८	१	४	-	-	-	-	-	-	-	-
७]	मालेगांव	१५०	६२	१२४	५२	२६	१०	१३	-	-	-	-	-	-	-	-
८]	वांदवड	१११	२०	७०	१३	४१	७	१४	-	-	-	-	-	-	-	-
९]	नांदगांव	८८	६०	८२	५३	६	७	४	-	-	-	-	-	-	-	-
१०]	येवला	१२२	२०	९९	१६	२३	४	७	-	-	-	-	-	-	-	-
११]	निफाड	१३४	३२	१३०	३०	४	२	२	-	-	-	-	-	-	-	-
१२]	सिन्नर	१३०	५०	१२३	४५	६	५	३	-	-	-	-	-	-	-	-
१३]	इगतपूरी	१३२	१७४	१२२	१७०	१०	४	४	-	-	-	-	-	-	-	-
एकूण :-		१८१८	११८०	१६२२	१०९८	१९०	७९	७४	२	३	१३	-	-	-	-	-

आधार :- कार्यकारी अभियंता [ल.पा.]पूर्व, जिल्हा परिषद, नाशिक.

संवत् १९६६ : १९६७ :

जिल्हा : नाशिक

संकरित व अधिक उत्पादन देणा-या पिकांच्या जाती व त्याखालील क्षेत्र सन १९६३-६४ [क्षेत्र हेक्टर मध्ये]

अ.क्र.	जिल्हा	अधिक उत्पादन देणारी पिके		संकरित पिके		सुधारित पिके	
		पिकाचे नांव	क्षेत्र	पिकाचे नांव	क्षेत्र	पिकाचे नांव	क्षेत्र
१	२	३	४	५	६	७	८
१]	नाशिक - खरीप पिके	मात	३२१४४	ज्वारी	२१३१५	मात	६६४२
				बाजरी	२९५३७२	ज्वारी	२८०
				मका	१७०००	बाजरी	५३७९७
						डाळी	५६१८३
२]	नाशिक - रब्बी पिके	गहू	८०२१२	मका	१५६३	ज्वारी	१०८७२
				ज्वारी	३६३३४	डाळी	५४५६०

आधार :- कृषि विकास अधिकारी, जिल्हा परिषद, नाशिक.

संपत्ता क्रमांक : ११.७ :

जिल्हा : नाशिक

जिल्ह्यातील रासायनिक खाते वाटप सन १९९३-९४

अ.क्र.	जिल्हा	रासायनिक खाते वाटप [ भे. टनांत ]	शेरा		
१	२	३	४	५	६
१]	नाशिक	८२९१५	७०६३३	१५३५४८	युरीया, अमोनियम सल्फेट, मिश्र खत, सुपर फॉस्फेट व इतर या रासायनिक खाते एकत्रित वाटप स्तंभ ३ ते ५ मध्ये दर्शविले आहे.

आधार :- कृषि विकास अधिकारी, जिल्हा परिषद, नाशिक.



जिल्हा : नाशिक

जिल्ह्यातील साखर कारखाने सन १९९३-९४

अ.सं.	तालुका	साखर कारखान्याचे नांव	खाजगी/ सहकारी	गळीत क्षमता प्रति दिनी [मे. टन]	प्रत्यक्ष गाळण [मे. टन]	साखरेचे उत्पादन [मे. टन]
१	२	३	४	५	६	७
१]	नाशिक	१] नाशिक सहकारी साखर कारखाना लि. श्री. संत जनार्दन स्वामी नगर, पळसे	सहकारी	१२५०	५१५६२	५४०९
२]	दिंडोरी	२] कादना सहकारी साखर कारखाना लि. राजाराम नगर भातेरे वाडी.	सहकारी	१२५०	१३६१९५	१५२०
३]	भालेगांव	३] गिरणा सहकारी साखर कारखाना लि. भाऊसाहेब नगर, दाभाडी.	सहकारी	१५००	गाळण घेतलेले नाही.	
४]	निफाड	४] रावळगांव साखर कारखाना लि. रावळगांव. ५] कर्मवीर काकासाहेब घाघ सहकारी साखर कारखाना लि. काकासाहेब नगर, रानवड.	खाजगी सहकारी	१२०० १२५०	१०२१२० ११३८९४	१०८३९ १०६८३
५]	वळवण	६] निफाड सहकारी साखर कारखाना लि. भाऊसाहेब नगर, पिंपळस. ७] वसंतदादा पाटील सहकारी साखर कारखाना लि. विठेवाडी [लोहणेर]	सहकारी सहकारी	३५०० १२५०	४५१८१८ १८७९२०	५१३६२ १९८५४

आधार :- संख्या शास्त्रज्ञ, साखर आयुक्तालय, महाराष्ट्र राज्य, पुणे - ४२.

संख्या क्रमांक १११.२ :

जिल्हा : नाशिक

दुग्ध संस्थांची माहिती सन १९९३-९४ करिता

अ.प्र.	तालुका	दुग्ध संस्था संख्या	सभासद संख्या	गोळा केलेले एकूण दूध ["०००" लिटर्स]	सरकारी प्रति दिन दूध ["०००" लिटर्स]	शीत गृहांची संख्या	शीत गृहांची क्षमता ["०००" लिटर्स]
१	२	३	४	५	६	७	८
१]	नाशिक	१९	१०७६	५२२	१.४३०	१	५०
२]	पेठ	१	५१	-	-	-	-
३]	दिंडोरी	६०	३८३९	१३७१	३.७५६	१	२०
४]	सुरगाणा	२	१५२	३६	०.०९२	-	-
५]	कळवण	३१	१६३१	७०२	१.९२३	-	-
६]	दा.पेलाण	५२	३०५६	२४०	०.६५८	-	-
७]	मालेगांव	११८	७१७१	१२५२	३.४४९	१	२०
८]	घांदेवड	३८	१९१८	३२५	०.८९०	१	२०
९]	नांदगांव	३०	१८८४	१४५	०.३९७	-	-
१०]	येवला	६८	४०५५	५८३५	१५.९८६	-	-
११]	निफाड	७५	५०२१	३५१४	९.६२७	-	-
१२]	सिन्नर	७४	६२९२	५४०३	१४.८०२	-	-
१३]	झगतपूरी	२३	१५२८	-	-	१	२०
एकूण :-		५९१	३७६७४	१९३५२	५३.०१९	५	-

आधार :- जिल्हा दुग्धशाळा विकास अधिकारी, नाशिक.

[१८४]

अवर्षण प्रवण कार्यक्रमांची प्रगती सन १९९३ - ९४

१] केंद्र पुरवठ्याची संख्या	: १०
२] राज्य पुरवठ्याची संख्या	: १
३] एकूण	: ११

जिल्हा : नाशिक

[जिल्ह्यातील द्या कार्यक्रमांतर्गत निवडलेल्या तालुक्यांची संख्या]

अ. क्र.	विकास शिर्ष	उपलब्ध झालेली अधिक तरतूद [रु. लाखात]	झालेला खर्च [रु. लाखात]	ख्याची टक्केवारी	भौतिक साध्याचा तपशील		लक्ष्य	साध्य	टक्केवारी
					बाब	परिमाण			
१	२	३	४	५	६	७	८	९	१०
१]	शेती विकास	११४.२८	८४.४९ [४१.२८]	७४	नाला बंडींग कामे	संख्या	३२९	१९२	५८.३६
२]	लघू सिंचन	७८.५८	५६.१२ [२७.४२]	७१	पाझर तलाव/साठवण बंधारे/कोल्हापूर टाईप बंधारे	-	५७	१९	३३.३३
३]	वन विकास	६१.९०	३६.९० [१८.०३]	६०	निकूडट घनाचे पुर्नवनिकरण	हेक्टर	२६८३	२४६८	९१.९९
४]	सामाजिक वनिकरण	२९.५८	२१.९४ [१०.७२]	७४	गट लागवड	-	६१२	५९१	९६.५७
५]	पशु संवर्धन	-	-	-	धैरण विकास प्रकल्प पूर्ण करणे	संख्या	-	-	-
६]	मत्स्य विकास	-	-	-	मत्स्य बीज संघयन	[लाखात]	-	-	-
७]	ग्रामीण पाणी पुरवठा	-	-	-	जनावरांसाठी पिण्याच्या पाण्याचे होद बांधणे	संख्या	-	-	-
८]	प्रकल्प आस्थापना	५.३०	५.२२ [२.५५]	९९	कर्मचारी, पगार, मत्ते, वाहन, फोन, कार्यालय भाडे, साहित्य व इतर.	-	-	-	-
एकूण :-		२८९.६४	२०४.६७	७१					

टीप :- झालेला खर्च १०० धरून [स्तंभ ४] प्रत्येक योजनेवर झालेल्या ख्याची टक्केवारी कंसात दिलेली आहे.  
आधार :- कार्यक्रम अधिकारी, अवर्षण प्रवण क्षेत्र योजना, नाशिक.

१. आदिवासी विकास कार्यक्रमांची प्रगती, त्यावरील तरतूद व खर्च सन १९९३-९४  
कार्यक्रमाखाली असणा-या - १] तालुक्यांची संख्या : ३ पूर्ण, ४ अंशात्मक. २] गावांची संख्या - ८३०  
३] एकूण लोकसंख्या [१९९१ च्या जनगणनेप्रमाणे]: ३८, ५१, ३५२  
४] अनुसूचित जमातींची लोकसंख्या [१९९१ च्या जनगणनेप्रमाणे]: ९, ३१, ०६९

जिल्हा : नाशिक

अ. क्र.	विकास शीर्ष	सन १९९३-९४ [आकडे लाखात]		खर्चाची तरतूदीशी टक्केवारी
		तरतूद	खर्च	
१	२	३	४	५
अ]-१]	कृषि व संलग्न सेवा	१०७.१५	१०५.७५	९८.६९
२]	ग्रामीण विकासा करीता विशेष कार्यक्रम	२२६.५२	१९६.७४	८६.८५
३]	पाटबंधारे व पूर नियंत्रण	३८४.८६	३६६.६२	९५.२६
४]	विद्युत विकास	३६३.००	३६९.८४	१०१.८८
५]	उद्योग व खाणकाम	४.०५	४.०५	१००.००
६]	वाहतूक व दळणवळण	६८.७९	६१.८१	८९.८५
७]	शिक्षण, क्रीडा व संस्कृती	१७०.५९	१६९.५८	९९.४०
८]	आरोग्य सेवा	६७.४५	६१.६४	९१.३८
९]	पाणी पुरवठा, गृह निर्माण व नगर विकास	११९.७१	११७.४७	९८.१२
१०]	माहिती व प्रसिध्दी	-	-	-
११]	भागासवर्गीयांचे कल्याण	२०२.१४	२०४.८६	१०१.३४
१२]	कामगार व कल्याण	१०.११	२७.७७	२७४.०३
१३]	समाज कल्याण व पौजन	२०.००	२०.००	१००.००
	एकूण :-	१७४४.३७	१७०६.१३	९७.८०
ब]	भांडा योजने खालील तरतूद	-	-	-
क]	न्युक्लीअस बजेट	३८.६५	३८.६५	१००.००

आधार :- १] जिल्हा नियोजन अधिकारी, नाशिक.

२] प्रकल्प अधिकारी, एकात्मिक आदिवासी प्रकल्प, नाशिक/कळवण.

जिल्हा : नाशिक

वीस कलमी कार्यक्रम सन - १९९३-९४

अ.क्र.	बाब	परिमाण	उद्दिष्ट	साध्य	
१	२	३	४	५	
१]	अ] एकात्मिक ग्रामीण विकास कार्यक्रम...	१] नवे लाभार्थी	संख्या	२१६५	२२३७
	ब] जवाहर रोजगार योजना	लाभ मनुष्य दिवस		७८.५०	८०.१४
	क] लघु उद्योग	संख्या	५००	१५११	
२]	अ] अतिरिक्त जमिनीचे वाटप	एकर	-	-	
	ब] लाभ धारक...	१] एकूण	संख्या	-	-
		२] अनुसूचित जाती/जमाती	संख्या	-	-
३]	वेठाबगराचे पुर्नवसन	संख्या	-	-	
४]	पिण्यासाठी स्वच्छ पाणी...	अ] छेडी	संख्या	५०	६१
		ब] लोकसंख्या :			
		१] एकूण	संख्या	उ. ना.	उ. ना.
		२] अनुसूचित जाती/जमाती	संख्या	उ. ना.	उ. ना.
५]	अ] प्राथमिक आरोग्य केंद्रे	संख्या	-	-	
	ब] उपकेंद्रे	संख्या	-	-	
	क] मुलांची रोग प्रातकार क्षमता वाढविणे	संख्या[लाखांत]	१.०८	१.१३	
६]	अ] कुटुंब नियोजन शस्त्रक्रिया	संख्या	२९८००	२९७००	
	ब] सममूल्य शस्त्रक्रिया	संख्या	१२५३५०	११३७८९	

.....२.....

तक्ता क्रमांक : ११.१२ : पुढे चालू...

जिल्हा : नाशिक

१ :	२	३	४	५
७]	अ] स्वात्मिक बाल विकास सेवा गट	क्रमगामी संख्या	-	-
	ब] अंगण वाडी	"-"	-	-
८]	अ] अनुसूचित जातींच्या कुटुंबांना सहाय्य	संख्या	४५०६	४६८८
	ब] अनुसूचित जमातींच्या कुटुंबांना सहाय्य	"-"	८४७५	११५२७
९]	अ] घरांसाठी जागा [ इंदिरा आवास योजना अंतर्गत ]	"-"	-	-
	ब] घरधंधणीसाठी अर्थ सहाय्य [ इंदिरा आवास योजनांतर्गत ]	"-"	९१५	९३७
	क] आर्थिक दृष्ट्या दुर्बल घटकांसाठी घरे	"-"	-	-
	ड] कमी उत्पन्न गटासाठी घरे	"-"	-	-
१०]	गलिच्छ वस्ती सुधारणा	लोकसंख्या	१५००	२७५६
११]	झाडे लावणे	रोपे संख्या [लाखांत]	६५.००	६२.४५
१२]	स्वास्त भावाची दुकाने उघडणे	संख्या	२०	२५
१३]	अ] छेड्यांचे विद्युतीकरण	"-"	-	-
	ब] पंप संघांचे विद्युतीकरण	"-"	४१२२	५३०३
	क] सुधारित पुली	"-"	३५००	४४८९
	ड] पायोर्गस	"-"	९००	१००४

आधार :- जिल्हा नियोजन अधिकारी, नाशिक.

जिल्हा : नाशिक

विशेष घटक योजना सन १९९३-९४ करीता

अ.क्र.	मुख्य विकास शिर्ष	उपलब्ध झालेली आर्थिक तरतूद [ रु. लाखात ]	झालेला खर्च [ रु. लाखात ]	खर्चाची टक्केवारी
१	२	३	४	५
१]	कृषि व संलग्न सेवा	२३.९२	२५.६८ [ ५ ]	१०७.३६
२]	ग्रामीण विकास कार्यक्रमात विशेष कार्यक्रम	१७९.०८	२८०.३५ [ ४९ ]	१५६.५५
३]	पाटबंधारे व पुर नियंत्रण	९५.१४	९५.१४ [ १० ]	१००.००
४]	विद्युत विकास	१९.४५	१९.६४ [ ३ ]	१००.९८
५]	उद्योग व खाणिकाम	२.४५	०.८२ [ - ]	३३.४७
६]	वाहतूक व दळणवळण	२६.४६	२६.२५ [ ५ ]	९९.२१
७]	सामाजिक व सामूहिक सेवा	२४.७६	२४.७६ [ ४ ]	१००.००
८]	आरोग्य	-	-	-
९]	पाणी पुरवठा, गृहनिर्माण व नागरी विकास	७.५६	१७.१९ [ ३ ]	२५७.३८
१०]	अनुसूचित जाती/जमाती व इतर मागासवर्गीयांचे कल्याण	२९.६४	१७.१७ [ ३ ]	५७.९३
११]	कामगार व कामगार कल्याण	२.९३	४.८७ [ १ ]	१६६.२१
१२]	रोजगार हमी योजना	-	-	-
१३]	महिला बाल व अपंग विकास	०.८१	१.१९ [ - ]	१४६.९१
१४]	विशेष केंद्रीय सहाय्य :-	४५.००	४६.२० [ ८ ]	१०२.६७
	१] म. फुले मागासवर्गीय विकास महामंडळ मर्यादित	-	-	-
	२] महाराष्ट्र राज्य खादी ग्रामोद्योग महामंडळ	-	-	-
	३] महाराष्ट्र राज्य चर्मोद्योग महामंडळ	८.१३	८.१३ [ १ ]	१००.००
	४] लोकशाहीर अण्णाभाऊ साठे मागासवर्गीय विकास महामंडळ	८.७५	६.३३ [ १ ]	७२.३४
एकूण :-		४७४.०८	५७३.७२	१२१.०२

टीप :- स्तंभ ४ मधील कंसातील आकडे एकूण खर्चाच्या प्रमाणाची टक्केवारी दर्शवितात.

आधार :- जिल्हा समाजकल्याण अधिकारी, नाशिक.

तक्ता क्रमांक : ११०१४ :

जिल्हा : नाशिक

जिल्हातील स्थानिक विकास कार्यक्रम सन १९९३-९४

[ रुपये हजारोंत ]

अ. क्र.	विधानसभा मतदार संघाचे नांव	मतदार संघाला मंजूर तरतूद	मंजूर कामांची संख्या			मंजूर कामांची अंदाजित किंमत	संदर्भ वर्षातील नवीन कामे	संदर्भ वर्षातील एकूण खर्च
			जुनी [अपूर्ण] कामे	संदर्भ वर्षातील नवीन कामे	एकूण			
१	२	३	४	५	६	७	८	
१]	कळवण	३२००	२१	१८	३९	४३४६	३२६०	
२]	बागलाण	३२००	१५	२२	३७	५४५९	३३८९	
३]	दाभाडी	३४००	१९	२४	४३	३९८०	३३०३	
४]	नांदगांव	३४००	२१	२३	४४	३४८३	३४७८	
५]	चांदवड	३४००	१९	३५	५४	५२९५	३३१०	
६]	सिन्नर	३४००	२०	१९	३९	३८४०	३६२७	
७]	निफाड	३४००	१२	२६	३८	५७१५	३७३८	
८]	दिंडोरी	३२००	१८	२०	३८	३८८६	३९८१	
९]	येवला	३४००	२१	२३	४४	४१२५	२५८५	
१०]	इगतपुरी	३२००	२३	४१	६४	७७३४	२८८६	
११]	पेठ/सुरगाणा	३२००	१४	२६	४०	५३१८	३०२०	
१२]	नाशिकरोड/देवठाली	३४००	१४	२३	३७	४४०६	३०९७	
१३]	नाशिक शहर	३४००	—	३०	३०	३९९२	३४००	
१४]	भालेगांव शहर	३४००	—	२५	२५	३८०८	३४०३	
एकूण :-		४६६००	२१७	३५५	५७२	६५३८७	४६४७७	

आधार :- जिल्हा नियोजन अधिकारी, नाशिक.



तक्ता क्रमांक : १२.१ :

जिल्हा : नाशिक

निव्वडक शेतामालाच्या सरासरी धाऊक किंमती जुलै-२३ ते जून-२४ करिता.

[प्रति क्विंटल मूल्य रुपयामध्ये]

अ. क्र.	मालाचे वर्णन	प्रकार	जुलै २३	ऑगस्ट २३	सप्टेंबर २३	ऑक्टोबर २३	नोव्हेंबर २३	डिसेंबर २३	जानेवारी २४	फेब्रुवारी २४	मार्च २४	एप्रिल २४	मे २४	जून २४	वर्षाची सरासरी
१	३	३	४	५	६	७	८	९	१०	११	१२	१३	१४	१५	१६
१]	बाजरी	संकरित	२३१	२४६	२४१	२५५	२२६	३७५	३७२	३७४	४०३	४१८	४२२	४२५	३३२
२]	गहू	संकरित	४३०	४५८	४२३	४७३	४८५	५३२	५३२	५६२	५२६	५३०	५२२	५२५	५०७
३]	हरबरा	संकरित	५५२	११०७	११५६	१३७०	१३१५*	१२३४	१२३३	१२२०	१०३६	१०८३	११३०	१०८५	११३६
४]	भुईमूग	सं. बी. ११	२००	१०२४	२८७	२७७	२२२	२७८	१०४३	१११६	११०८	१०७३	१११०	१३००	१०५१
५]	कांदे	संकरित	१५७	३००	३५१	४३१	५१३	४८२	५७२	२६२	२००	१२५	२७	१२०	३०७
६]	गूळ	स्थानिक	१०४०	२४१	१००१	२८६	८१२	२१८	१०३६	२१०	८३३	८८७	८४१	२००	२२६
७]	कापूस	लक्ष्मी ५१०	नास्ती	नास्ती	नास्ती	नास्ती	नास्ती	नास्ती	नास्ती	नास्ती	नास्ती	नास्ती	नास्ती	नास्ती	नास्ती
८]	ज्वारी	संकरित	२५४	२४५	२२२	२३७	२६१	२८३	२७६	२२८	३२२	३५२	३३६	२६०	२८६
९]	उडीद	संकरित	५५८	६१०	५८१	७२४	७२२	६७५	७३०	६६०	७४०	८६६	९६१	१०००	७३६
१०]	तूर	गांवराज २३२	८३३	२३०	२७४	२२७	२५२	२५८	२५५	२२४	२०८	२२०	२२४	२६०	२३१
११]	मूग	चिनेई	८२७	२८७	१०२१	२३४	२७४	२८८	२७२	२८४	१००८	१०३८	१०४०	१०११	२८२
१२]	धुरासणी	गांवराज	८४४	२२२	११०७	१२१०	१०००	१०४१	२००	२४०	८१२	१०२२	१०७५	२२५	२२६

आधार :- नाशिक जिल्ह्यातील कृषि उत्पन्न बाजार समित्या.

पृष्ठ संख्या : १३३ :

जिल्हा : नाशिक 1961 मनुष्यपालक विकाष्ये महत्वाचे वस्तूंचे सरासरी किरकोळ भाव : सन - १९९३ करीता [मूल्य ०.००२ रुपयांत]

अ.क्र.	वस्तू	विक्री व प्रकारचे विवरण	परिमाणः	- मासिक सरासरी किरकोळ किंमती -												वर्षाची सरासरी
				जानेवारी	फेब्रुवारी	मार्च	एप्रिल	मे	जून	जुलै	ऑगस्ट	सप्टेंबर	ऑक्टोबर	नोव्हेंबर	डिसेंबर	
१	२	३	४	५	६	७	८	९	१०	११	१२	१३	१४	१५	१६	१७
तृणधान्ये :																
१]	तांदूळ-उत्तम	स्थानिक	किलो	१०.८०	११.००	११.००	१०.७०	१०.८७	११.१२	११.००	११.००	११.००	११.२०	११.००	११.००	१०.९७
२]	तांदूळ-मध्यम	"	"	८.००	८.००	८.००	८.००	७.६२	८.१२	८.००	८.००	८.००	८.१०	८.००	८.००	७.९९
३]	तांदूळ-हलका	"	"	७.००	७.००	७.००	७.३०	७.३१	७.२५	७.००	७.००	७.००	७.१०	७.००	७.३०	७.११
४]	गहू-उत्तम	"	"	६.३०	५.८७	५.५०	५.५०	५.५०	५.५६	५.९०	६.२५	६.३१	६.४५	६.१८	६.५५	५.९९
५]	गहू-मध्यम	"	"	५.२५	५.१२	५.००	४.७०	४.५०	४.५६	४.९०	५.२५	५.३७	५.४५	५.५०	५.६०	५.१०
६]	पांढरी ज्वारी	देशी	"	७.००	६.७५	६.३७	५.९०	५.२५	५.४३	५.५०	५.५०	५.५०	५.५०	५.००	५.००	५.७३
७]	पिवळी ज्वारी	संकरित	"	३.३०	३.००	३.००	३.२०	३.००	३.००	३.३०	३.५०	३.५०	३.३०	२.६२	३.१०	३.१५
८]	बाजरी डाळी	गांवसान	"	३.४५	३.३१	३.०६	३.२५	३.०६	३.००	३.०५	३.००	३.००	३.२५	३.३७	४.५०	३.२८
साखर व गूळ :																
९]	हरदरा [अखडा]	स्थानिक	किलो	१२.२०	११.००	१०.००	१०.००	१०.५०	१३.२५	१३.२०	१३.००	१४.००	१४.४०	१६.००	१६.३०	१२.८१
१०]	हरदरा डाळ	"	"	१३.७०	१३.००	१२.५०	१२.००	१२.५०	१३.७५	१४.००	१६.२५	१७.२५	१८.००	१९.७५	२०.००	१५.२३
११]	तूरडाळे नंदुरबार	तेलाची	"	१६.६०	१६.००	१६.१२	१६.४०	१६.७५	१७.००	१७.००	१६.७५	१७.००	१७.३०	१८.२५	१८.००	१६.९३
१२]	मूगडाळ	स्थानिक	"	१६.००	१६.००	१५.७५	१६.८०	१७.५०	१८.००	१८.००	१८.००	१६.२५	१५.६०	१६.००	१६.८०	१६.७३
१३]	उडीद डाळ	"	"	१२.००	१२.००	१२.००	१२.००	१२.००	१२.००	१२.००	१२.००	१२.००	१२.२०	१३.००	१२.४०	१२.१३
१४]	भसूर डाळ	गदार	"	१२.००	१२.००	१२.००	१२.००	१२.००	१२.००	१२.००	१२.५०	१३.५०	१३.००	१३.००	१३.००	१२.४२
साखर व गूळ :																
१५]	साखर	"क" दर्जा	"	९.७२	१०.००	१०.५५	१०.८६	१२.००	१०.८०	१०.९२	११.२६	१०.७५	११.२०	१२.००	१२.८९	११.०८
१६]	गूळ	स्थानिक	"	९.४०	९.२५	९.७५	१०.००	११.३७	१३.५०	१४.००	१४.००	१४.४०	१४.४०	१४.००	१२.००	१२.१४

			१	२	३	४	५	६	७	८	९	१०	११	१२	१३	१४	१५	१६	१७	
<b>खाद्यतेल व चरबी</b>																				
१७]	बेंगदाणे तेल	स्थानिक किलो	३३.४०	३०.००	३०.००	३०.००	३०.२५	३३.७५	३४.२०	३७.२५	४०.५०	४१.००	३६.२५	३५.००	३४.३०					
१८]	वनस्पती [डालडा] गोरी	"-"	३५.८०	३२.५०	३३.००	३३.६०	३५.५०	३६.५०	३६.६०	३८.२५	४१.५०	४०.००	३८.५०	३८.००	३६.६५					
१९]	दूध	स्थानिक लिटर	१२.००	१२.००	१२.००	१२.००	१३.००	१३.००	१३.००	१३.००	१३.००	१३.००	१३.००	१३.००	१३.६३					
२०]	बोकडाचे मांस	"-" किलो	४८.००	४८.००	४८.००	४८.००	४८.००	४८.००	४९.२०	४८.००	४८.००	४८.००	४८.५०	५०.००	४८.३१					
२१]	ताजे मासे	आयात	"-"	३६.००	४४.२५	४५.००	४२.००	४०.००	४७.५०	५०.००	५०.००	५०.००	४८.००	४०.००	४०.००	४४.४०				
२२]	अंडी-कोवडीची मसाल्याचे पदार्थ	सुधारीत डझन	१२.००	१२.००	१२.००	१०.८०	११.३०	१२.८५	१२.००	१२.२०	१४.१०	१३.९२	१४.५५	१५.००	१२.६४					
२३]	पांढरे छडे भीठ	आयात किलो	२.००	२.००	२.००	२.००	२.००	२.००	२.००	२.००	२.००	२.००	२.००	२.००	२.००					
२४]	हळद आखळी	सागलो	"-"	३५.००	३२.००	२८.७५	२८.००	२८.००	२८.००	२९.५०	३०.००	२९.२०	३०.५०	३१.२०	२९.८५					
२५]	सुकी मिरची	सफेश्वरी	"-"	३४.००	२६.२५	२२.००	२०.४०	१९.५०	१९.५०	२१.२०	२०.५०	२०.००	२०.००	२०.००	१९.२०	२१.८८				
<b>भाजीपाला :</b>																				
२६]	बटाटे [मध्यम]	स्थानिक	"-"	३.८०	३.२५	३.००	३.६०	४.३७	५.००	५.१०	६.००	६.००	६.४०	५.७५	६.००	४.८६				
२७]	कांदे [मध्यम]	"-"	"-"	२.८०	३.६२	४.०६	२.५०	२.१२	२.१२	२.५०	३.००	३.२५	७.२०	८.५०	१०.८०	४.३७				
<b>फळे :</b>																				
२८]	केळी	भुसावळ डझन	५.६०	५.००	५.००	६.००	६.००	६.००	६.२०	५.००	४.००	५.४०	६.००	५.८०	५.५०					
<b>पेये :</b>																				
२९]	चुहा पत्ती [सपट/मिक्यर]	आयात किलो	७२.००	७३.००	८०.५०	८२.००	८१.७५	७७.२५	७६.००	७६.००	७६.००	७६.००	७६.००	७६.००	७८.४०	७७.०८				
३०]	काफी - सुकटी विशेष लावणी	"-"	६०.००	६०.००	६०.००	६०.००	६०.००	६०.००	६०.००	६०.००	६०.००	६०.००	६०.००	६०.००	६०.००					
<b>जळण व जेथे दिवे आणि वगण :</b>																				
३१]	राफिल	बमशिल लिटर	२.५०	२.५०	२.५०	२.५८	२.६०	२.६०	२.६०	२.६०	२.६०	२.६०	२.६०	२.६०	२.६०	२.५७				
३२]	कोळसा	स्थानिक ७० कि.	१८०.००	१८०.००	१८०.००	१८०.००	१८०.००	१८०.००	१८०.००	१८०.००	१८०.००	१८०.००	१८०.००	१८०.००	१८०.००	१८०.००				
३३]	काडी पेटी	जहाज १ पेटी	०.२५	०.२५	०.२५	०.२५	०.२५	०.२५	०.२५	०.२५	०.२५	०.२५	०.२५	०.२५	०.२५	०.२५				
३४]	जळाऊ लावूड	स्थानिक ४० कि.	६०.००	६०.००	६०.००	५४.००	५०.००	५०.००	५८.००	६०.००	६०.००	६०.००	६०.००	६०.००	५७.६७					

जिल्हा : नासिक

			१	२	३	४	५	६	७	८	९	१०	११	१२	१३	१४	१५	१६	१७
<b>कापड :</b>																			
३५]	धोतर	२ वार	जोडी	२०.००	२०.००	१२५.००	१२५.००	१५०.००	१५०.००	१३५.००	१३०.००	१४०.००	१४०.००	१२५.००	२५.००	१२४.५८			
३६]	साडी	-"	१ नग	२५.००	२५.००	२७.२५	१०२.२०	११०.००	११०.००	११०.००	११०.००	११०.००	११०.००	१२०.००	१२०.००	१०७.४५			
३७]	अंगरुघ्याचे कापड	२१ स्टीचे	मीटर	५५.००	५५.००	५५.००	५८.००	६०.००	६०.००	६०.००	६०.००	६०.००	६०.००	६०.००	६०.००	५८.५८			
३८]	कोटाचे कापड	भपतलाल	-"	१४०.००	१४०.००	१४०.००	१४३.००	१४५.००	१४५.००	१४५.००	१४५.००	१४५.००	१४५.००	१४८.७५	१५०.००	१४४.३१			
३९]	पोलक्याचे कापड	७० स्टीचे	-"	५०.००	५०.००	५०.००	५६.००	६०.००	५२.५०	५०.००	५०.००	५०.००	५०.००	५०.००	५०.००	५२.५४			
<b>भांडी :</b>																			
४०]	पितळी	मुंबई ७	किलो	१२७.००	१३०.००	१३.००	१३०.००	१३५.००	१३१.२५	१३०.००	१३०.००	१३०.००	१३०.००	१२६.२५	१२५.००	१२२.५४			
<b>वापरातील सक्तीची बाबी:</b>																			
४१]	साबण धुण्याचा	५०१ बर १ बर	१०.००	१०.००	१०.००	१०.२०	१०.२५	१०.४०	१०.४०	१०.४०	१०.४०	११.००	११.४०	११.४०	१०.४२				
४२]	साबण अंगाचा	हमाम/लक्स १ बडी	५.५०	५.५०	५.५०	५.६०	५.६०	५.६०	५.६६	५.७५	५.७५	५.७५	५.७५	५.७५	५.६४				
४३]	पान	स्थानिक १०० नग	८.८०	१०.००	१०.००	१२.००	१२.००	११.००	११.२०	१२.००	१२.००	११.६०	१०.००	८.४०	१०.७५				
४४]	सुपारी	भंगरुळ	किलो	१००.००	१००.००	१००.००	१००.००	१००.००	१००.००	१००.००	१००.००	१००.००	१००.००	१००.००	१००.००	१००.००			
४५]	तंबाखू	कर्नूल	-"	२४.००	२४.००	२४.००	२४.००	२४.००	२४.००	२४.००	२४.००	२४.००	२४.००	२४.८०	२८.००	२८.००	२४.७३		
४६]	सिगारेट	पनामा १० नग	३.२८	४.५०	४.५०	४.५०	४.५०	४.५०	४.५०	४.५०	४.५०	४.५०	४.५०	४.५०	४.५०	४.८३			
४७]	विडी	भिकुसा १ बंडल	२.१०	२.२५	२.२५	२.२५	२.२५	२.२५	२.२५	२.२५	२.२५	२.२५	२.२५	२.२५	२.२५	२.२४			
४८]	केश तेल	टाटा ७० मिली	१३.००	१३.२०	१३.८०	१३.८०	१३.८०	१४.१०	१४.१०	१४.१०	१४.१०	१४.१०	१४.१०	१४.१०	१४.१०	१३.८६			
४९]	छपाईचा पांढरा कागद	स्थानिक	किलो	उ.ना.	उ.ना.	उ.ना.	उ.ना.	उ.ना.	उ.ना.	उ.ना.	उ.ना.	उ.ना.	उ.ना.	उ.ना.	उ.ना.	उ.ना.			

आधार :- अर्थ व सांख्यिकी संचालनालय, मुंबई.

एकल पृष्ठिक : १२२३ :

जिल्हा नाशिक

नाशिक केंद्रातील कामगारांचे ग्राहक किमतीचे निर्देशांक सन १९९३ - ९४

[पायाभूत वर्ष १९८२=१००]

अ.क्र.	महिना/वर्ष	अन्न	पान, सुपारी, तंबाखू, इतर	इंधन व दिवाबत्ती	घरे	कापड, विछाना व पादत्राणे	संकीर्ण	नाधारण निर्देशांक
१	२	३	४	५	६	७	८	९
१]	एप्रिल - १९९३	२६२	३४८	१८९	३४५	२०१	२६४	२६२
२]	मे - १९९३	२६४	३६१	१८९	३४५	२०३	२६४	२६४
३]	जून - १९९३	२७०	३६२	१८९	३४५	२०२	२६५	२६९
४]	जुलै - १९९३	२८६	३८८	१९२	३४७	२०७	२६९	२७८
५]	ऑगस्ट - १९९३	२८८	३८९	१९२	३४७	२०७	२७०	२७९
६]	सप्टेंबर - १९९३	२८३	३८९	१९२	३४७	२१३	२७०	२७७
७]	ऑक्टोबर - १९९३	२९०	३८९	१९४	३४७	२१३	२७०	२८०
८]	नोव्हेंबर - १९९३	२९४	३८९	१९४	३४७	२१३	२७०	२८३
९]	डिसेंबर - १९९३	२९४	३८१	१९४	३४७	२१४	२७५	२८४
१०]	जानेवारी - १९९४	२९३	३७७	१९२	३५४	२०१	३७५	२८२
११]	फेब्रुवारी - १९९४	२९५	३७७	१९३	३५४	२०१	२७६	२८४
१२]	मार्च - १९९४	२९२	३८९	१९३	३५४	२१७	२७७	२८४
वार्षिक सरासरी		२८४	३७८	१९२	३४८	२०८	२७९	२७७

आधार :- कामगार आयुक्त कार्यालय, मुंबई.

तक्ता क्रमांक : १३.१ :

नाशिक

जिल्ह्यातील पोलीस दलाची एकूण संख्या सन १९९३-९४ करिता

अ.क्र.	बाब	वर्ष १९९३-९४
१	२	३
१]	पोलीस दलाची संख्या :	
१]	पोलीस आयुक्त	१
२]	पोलीस उपआयुक्त	२
३]	पोलीस सहाय्यक आयुक्त	४
४]	पोलीस अधिक्षक	१
५]	अप्पर पोलीस अधिक्षक	१
६]	पोलीस उप अधिक्षक	६
७]	पोलीस उप महा निरीक्षक [वर्ग - १]	१
८]	पोलीस निरीक्षक	३३
९]	पोलीस उपनिरीक्षक	१४८
१०]	पोलीस सहाय्यक उप निरीक्षक [जमादार/हवालदार]	९७९
११]	पोलीस शिपाई	३३३०
२]	एकूण पोलीस दलाची संख्या :	४५०६
१]	पोलीस ठाणे	४०
२]	पोलीस चौकी	४४
३]	पोलीस ऑट पोस्ट	३४
४]	पोलीस लॉक अप्स	४४
५]	पोलीस ठाणी/ऑट पोस्ट आदींची सोय असलेली शहरे व गावे	७२
३]	पोलीस दलाचा एकूण खर्च [स्पष्टे लाखांत]	१८१९

आधार :- १] मा. पोलीस आयुक्त [शहर विभाग], नाशिक.

२] मा. पोलीस अधिक्षक [ग्रामीण विभाग], नाशिक.

तथता क्रमांक : १३.२ :

जिल्हा : नाशिक

गुन्ह्यासंबंधी आकडेवारी सन १९९३ करीता

अ. क्र.	गुन्ह्यांचा प्रकार	प्रकरणांची संख्या	चौकशी चालू असलेली प्रकरणे	भागील कोर्टात असलेली प्रकरणे	वर्षाची चालू चौकशीसाठी प्रविष्टकेलेली प्रकरणे	न्यायालयात काढून टाकलेली शिक्षा झालेली व जामीन दिल्यासह निकालात काढलेली प्रकरणे	निदर्शित म्हणून सोडलेली प्रकरणे	दोषी असलेली प्रकरणे	वर्षाच्या शेवटी न्यायालयात प्रलंबित प्रकरणे
		३	४	५	६	७	८	९	१०
१]	दखलपात्र गुन्ह्यात भदत करणे	-	-	१	४	-	-	-	५
२]	दखलपात्र गुन्ह्याबाबत कट करणे	-	-	१	२	-	-	-	३
३]	सार्वजनिक शांतता/सुरक्षितता व न्यायाबाबतचे गुन्हे	२९२	१५	५७८	७०१	१६५	८९	९९	९२६
४]	व्यक्तिविषयक गंभीर गुन्हे	१८१	४१	११८	२२५	५२	७०	३३	१८८
५]	व्यक्ति आणि मालमत्ता विषयक किंवा मालमत्ता विषयक गंभीर गुन्हे.	३४७	४३	४८४	१९१	४१	५६	११	५६७
६]	व्यक्तिविषयक किरकोळ गुन्हे	२०२४	६०	१७६२	२२०५	१२४७	३२५	५१८	१८१४
७]	मालमत्ता विषयक किरकोळ गुन्हे	१५२७	१४६	१३७३	१७६	२२१	१७८	१०१	१०४९
८]	वर नोंदलेली इ. पि. को. खालील इतर गुन्हे	२६३८	१४२	४२४६	४९८७	९४२	७०८	४९२	७०८४
९]	वर नमूद न केलेले इतर गुन्हे :-								
अ]	विशेष किंवा स्थानिक कलमाखालील दखलपात्र गुन्हे	१२४२७	१५१	१०८१७	१८४६०	२८११	३५९८	२५२४	२०३४४
ब]	बी. एच.ओ.आर. १९४७ च्या कायद्याखालील गुन्हे	-	-	-	-	-	-	-	-
एकूण :-		१९४३६	५९८	१९३८७	२६९५१	५४८६	५०९४	३७७८	३१९८०

आधार :- १] मा. पोलीस आयुक्त [शहर विभाग], नाशिक.

२] मा. पोलीस अधीक्षक [ग्रामीण विभाग], नाशिक.

[१९७]

तस्मात् क्रमांक : १३.३ :

जिल्हा : नाशिक

तुलनात दाखल केलेले गुन्हेगार वर्ष १९९३-९४

अ.क्र.	बाब	वर्ष १९९३-९४		
		पुरुष	स्त्रिया	एकूण
१	२	३	४	५
१]	रेल्वे अधिनियम	१२७३	—	१२७३
२]	मुंबई पोलीस अधिनियम	५७३	३७	६१०
३]	मुंबई दारु बंदी अधिनियम	१८७	—	१८७
४]	क्रिमीनल प्रोसिजर कोड अधिनियम	३८	—	३८
५]	घर फोड्या व धो-या	३८	—	३८
६]	छोटे दस्तऐवज व पसवणूक	१२३	५	१२८
७]	खून	७४	१	७५
८]	डाके दरोडे	३१	—	३१
९]	दुल्ला व दुखापत करणे	४६	४	५०
१०]	पूस लावून पळविणे व बलात्कार	२९	—	२९
११]	लष्करी गुन्हे	१७	—	१७
१२]	इतर	३४७	३२	३७९
एकूण :-		२७७६	७९	२८५५

आधार :- १] अधीक्षक, नाशिक रोड मध्यवर्ती कारागृह, नाशिक रोड.  
२] प्राचार्य, किशोर सुधारालय, नाशिक.

[१९८]



जिल्हा नाशिक तालुका दाखल झालेल्या गुन्हेगारांचे प्रयोगदाखल व शिष्टिका पात्रानुसार वर्गीकरण १९९३-९४

अ.क्र.	गुन्हेगार		पुरुष	उत्तमस्त्रिया	एकूण
	बाब	उत्तर			
१	३९	२ ४९९०	३९	४	४
१]	१८ वर्षांखालील :				
	१.१	अशिक्षित ६०४	६०४	—	—
	१.२	अशिक्षित फक्त वाचता येणारे	—	—	—
	१.३	वाचता व लिहिता येणारे	१७	—	१७
२]	१८ ते २२ वर्ष :				
	२.१	अशिक्षित ६४	६४	—	—
	२.२	अशिक्षित फक्त वाचत येणारे	—	—	—
	२.३	वाचता व लिहिता येणारे	६२३	—	६२३
३]	२३ ते ३० वर्ष :				
	३.१	अशिक्षित ३१२	३१२	३	३१५
	३.२	अशिक्षित फक्त वाचता येणारे	—	—	—
	३.३	वाचता व लिहिता येणारे	७०२	२४	७२६
४]	३१ ते ४० वर्ष :				
	४.१	अशिक्षित २०७	२०७	१६	२२३
	४.२	अशिक्षित फक्त वाचता येणारे	—	—	—
	४.३	वाचता व लिहिता येणारे	३४६	१२	३५८

जिल्हा : नाशिक

तपता क्रमांक : १२.४ : पुढे चालू...

१ :	२ :	३ :	४ :	५ :
५]	<u>४१ ते ६० वर्ष :</u>			
	५.१ अशिक्षित	१००	१२	११२
	५.२ अशिक्षित फक्त वाचता येणारे	-	-	-
	५.३ वाचता व लिहिता येणारे	१४०	२	१४२
६]	<u>६१ वर्षांवरील :</u>			
	६.१ अशिक्षित	१८	३	२१
	६.२ अशिक्षित फक्त वाचता येणारे	-	-	-
	६.३ वाचता व लिहिता येणारे	१४	-	१४
७]	<u>एकूण :</u>			
	७.१ अशिक्षित	२३४	४१	२७५
	७.२ अशिक्षित फक्त वाचता येणारे	-	-	-
	७.३ वाचता व लिहिता येणारे	१८४२	३८	१८८०
	एकूण :-	२०७६	७९	२१५५

आधार :- १] अशिक्षित, नाशिक रोड मध्यवर्ती कारागृह, नाशिक रोड.

२] प्राचार्य, किशोर सुधारालय, नाशिक.

तक्ता क्रमांक : १३.५ :

जिल्हा : नाशिक

दिवाणी व फौजदारी न्यायालयाने निकालात काढलेली कामे-१९९३

अ.क्र.	दिवाणी				फौजदारी			
	मूळ		अपील		मूळ		अपील	
	नियमित	संकीर्ण	नियमित	संकीर्ण	नियमित	संकीर्ण	नियमित	संकीर्ण
१]	२	३	४	५	६	७	८	९

१] ५३८३ १४५७ ५०३ ५९१ ६४७३५ ५९३६ ३१५ २७६

टीप :- जिल्हा दंडाधिकारी व कार्यकारी दंडाधिकारी यांनी ज्या प्रकरणावर निर्णय दिला आहे, अशा प्रकरणांचा समावेश नाही.

आधार :- जिल्हा आणि सत्र न्यायाधीश, नाशिक.

वर्षात्मक क्रमांक : १४.१ :

जिल्हा : नाशिक

बँके कार्यालये, वर्गीकृत बँका यांची संख्या, त्यांच्या ठेवी व कर्जे सन १९९३-९४ दि. ३१.३.९४ अखेर.

अ.क्र.	जिल्हा/तालुका	बँकांची कार्यालये असलेली गावे व शहरे	बँक कर्मचा-यांची संख्या	वर्गीकृत बँकांची संख्या	बँकांची कार्यालये संख्या	वर्गीकृत बँकांच्या ठेवी [लाख रु.]	वर्गीकृत बँकांच्या आगाऊ रकमा [लाख रुपये]	सहकारी बँकांच्या शाखा-संख्या
१	२	३	४	५	६	७	८	९
	जिल्हा एकूण :-	१२७	४८८७	२४	२१५	६८२६५	३८८४८	२१६
१]	नाशिक	१४	२२९०	२४	७१	४०३३२	२१२४६	२९
२]	पेठ	६	५७	४	६	२५४	१२६	५
३]	दिंडोरी	११	१५३	६	१२	१२७८	९६२	१०
४]	सुरगाणा	६	४२	२	६	१६५	१६४	५
५]	कळवण	१०	१७८	४	१२	८४२	५७०	१८
६]	दागलांग	१३	२१६	३	१५	१६९९	१०१७	१८
७]	मालेगांव	१८	५७८	१०	२६	५३८५	३०७४	२८
८]	चांदवड	६	१४१	४	७	२८५२	१०६३	१४
९]	नांदगांव	६	२००	४	१०	२७२२	८७४	९
१०]	येवला	७	१५८	४	९	१४६८	९७८	११
११]	निफाड	१४	५२७	८	१९	५६०९	४४६७	४१
१२]	सिन्नर	९	२२३	५	१२	३८४३	३७७०	१९
१३]	हगतपुरी	७	१२४	६	१०	१८१६	५३७	९

आधार :- अग्रणी बँक [बँक ऑफ महाराष्ट्र], नाशिक.

तक्रर क्रुडरुतु : १ॡ.२ :

ऑरुतुडरुतु : नरुशरुक :

संऑुकुत डरुडरुवली संसुथरु

अ.क्रु.	रुऑरुऑरु संसुथरु	डरुगदुवरु डरुडरुदरुतु कुलुलुडरु संसुथरु	डुडरुदुवरु आरुडरु नरु नडुडरु डरु ततुवरुवरु कुडरु न	रुकुण	
		सरुवरुऑरुनरुक	खरुऑरुऑरु	सरुवरुऑरुनरुक	खरुऑरुऑरु
१	२	३	ॡ	ॡ	ॡ

१] ३१ डरुऑरु १ॡॡॡ

३०

ॡॡ

ॡ

२

ॡॡॡ

आडरुडरुतु : - कुडरुनरु डुवरुवडरुडरु खरुतु, कुडरुडरु, नुडरुडरु आरुडरु कुडरुनरु डुवरुवडरुडरु डुवरुडरुडरु डुवरुडरुडरु, डरुडरु सरुशरुक, नरुवु डरुलुलु.

तक्ता क्रमांक : १४.३ :

जिल्हा : नाशिक

उतरलेल्या विमा पत्रांची संख्या व विम्याची रक्कम सन १९९३-९४ करीता.

अ.क्र.	बाब	परिमाण	तपशील
१]	शाखा	संख्या	८
२]	उतरलेली विमा पत्रे	-"	५५५२६
३]	व्यपगत विमा पत्रे	-"	२०९५९
४]	विम्याची रक्कम	[ रु. "०००" ]	२०४१०४६

आधार :- विभागीय व्यवस्थापक, जीवन विमा महामंडळ, नाशिक.

चित्रपट गृहपि विद्युत् आकस्मिकी सन १९९३-९४ करीताः

अ. क्र.	जिल्हा/तालुका	कायमस्वल्की चित्रपट गृहे		फिरती चित्रपट गृहे		सरकारमान्य व्ही.डी.ओ. केंद्र		वसूल केलेला करमणूक कर [ स्वयांत ]
		संख्या	प्रत्येक खेळासाठी असलेली आसनक्षमता	संख्या	प्रत्येक खेळासाठी असलेली आसनक्षमता	संख्या	प्रत्येक खेळासाठी असलेली आसनक्षमता	
१	२	३	४	५	६	७	८	९
	जिल्हा एकूण :-	४१	२७९७५	१२	५५८१	८४	३३३३	२५८४२९५०
१]	नाशिक	१७	१२०१६	-	-	२७	२८५	१६११७४२४
२]	पेठ	-	-	-	-	-	-	-
३]	दिंडोरी	-	-	३	६६६	५	१२७	६२२७४
४]	सुरगाणा	-	-	-	-	२	१३०	१२७२८
५]	कळवण	-	-	२	५००	८	२७०	८२६४५
६]	बागलाण	२	१०४५	५	१६८०	८	३०६	४३०२१४
७]	भालेगांव	११	८२०२	३	८४१	३	९०	५४३०८०८
८]	वांदवड	-	-	१	२५०	३	१३५	३४२३०
९]	नांदगांव	४	२३५७	-	-	१	७५	१२३२६३
१०]	येवला	१	६३३	-	-	२	१२०	१६८१६४
११]	निफाड	३	१६२२	४	१३४४	२२	८७५	६६१८४७
१२]	तिन्नर	२	७६३	-	-	१	३०	४३३४७२
१३]	इगतपुरी	१	६३०	१	३००	२	१२०	४२५२६२
केबल व स्टार टी. व्ही. पासून संदर्भ व्हाति एकूण मिळालेला महसूल								१७१८३३५

आधार :- जिल्हाधिकारी कार्यालय, [करमणूक शाखा], नाशिक.

तक्रा प्रमांक : १५.२ :

जिल्हा : नाशिक

जिल्ह्यातील गोळा केलेली अल्प बचत गुंतवणूक व खातेदारांची संख्या

[ रुपये लाखात ]

अ. क्र.	योजना	१९९३-९४ अखेरीस एकूण खातेदारांची संख्या		१९९२-९३ मधील गुंतवणूक		१९९३-९४ मधील गुंतवणूक		
		ढोबळ	नक्त	ढोबळ	नक्त	ढोबळ	नक्त	
१	२	३	४	५	६	७	८	
१]	टपाल कार्यालय बचत खाते	१०६०	२२४१.७१	[-]	१८७.८२	१५०५.६४	[-]	८३८.६८
२]	संचित मुदत ठेव	-	२६.०५	[-]	३०.१६	१९.८५	[-]	२८.०३
३]	पुनरावृत्ती ठेव	७१८४२	१८६२.१९	[+]	६५५.३४	२२३८.२४	[+]	६३४.५५
४]	समयबद्ध ठेव [१, २, ३ व ५ वर्षीय]	१८०	१४९२.८८	[+]	२४३.३०	२५१०.६७	[+]	६२९.५६
५]	सार्वजनिक भविष्य निवृत्ति निधी [टपाल खाते]	१८७०	९४.११	[+]	९१.४९	९५.०५	[+]	९१.५९
६]	सार्वजनिक भविष्य निवृत्ति निधी [स्टेट बँक]	-	९०९.२९	[+]	७७५.४२	१२८०.१६	[+]	१०५२.१९
७]	राष्ट्रीय बचत प्रमाणपत्रे २ ते ८ मालिका	-	९३८.९४	[-]	३३५.८०	११४२.५९	[-]	२८८.४३
८]	इंदीरा विकास पत्रे	-	३६८.२३	[+]	१६६.७४	५९७.९५	[+]	२०३.१२
९]	किसान विकास पत्रे	-	१४१८.२५	[+]	१२६७.४२	२६०१.४९	[+]	२३२७.८१
१०]	मासिक प्राप्त्य योजना	२२७२	४४४.५८	[+]	३२१.०६	१०१४.०५	[+]	८५५.१५
११]	राष्ट्रीय बचत योजना - ८७	-	९.१४	[-]	१५७.४५	-	[-]	४८६.१४
१२]	सामाजिक सुरक्षा पत्रे	-	-	[-]	४.५५	-	[-]	१.२०
१३]	राष्ट्रीय बचत योजना १९९२	-	१९.५६	[+]	१९.५६	१६.७४	[+]	१६.७०
१४]	इतर सर्व योजना	-	-	[-]	०.३३	-	[-]	०.३५
एकूण :-		७७२२४	९८२४.९३	[+]	२८२४.१२	१३०२२.४३	[+]	३७६१.६०

जिल्ह्यातील सन १९९३-९४ मधील अल्प बचतीचे लक्ष [रुपये लाखात]-२५००

आधार :- अल्प बचत शाखा, जिल्हाधिकारी कार्यालय, नाशिक.



त.प.स.प्रमाण : १५.३ :

त.ज.स.स. : नागशिक.

तालुकासार गोळा केलेला जमीन महसूल सन १९९३-९४.

[ रुपये हजारात ]

अ. क्र.	त.ज.स.स./तालुका	पाल जमिनी जमीन महसुलाची एकत्रित मागणी. [पूर्वीच्या वर्षाची जमीन रक्कम सादर]	एकात्रित जमीन महसुलाची एक- वर्षी [अधकृत/ अनाधकृत]	एकात्रित जमीन महसुलाची एकूण मागणी [३-४]	सूट	निलंबित वसुली.	वसुलीपात्र	प्रत्यक्ष वसुली	खातेदारांची संख्या
१	२	३	४	५	६	७	८	९	१०
	त.ज.स.स. एकूण :-	१६५३१	३८९	१६९२०	२८५०	६१	१४००९	१४३८४	४८२२९
१]	नागशिक	३००१	११२	३११३	१६९	-	६९४४	६९४४	४९८४८
२]	पेठ	१५८	-	१५८	९६	-	७२	७८	१७७१५
३]	दंडोरी	७६०	-	७६०	२२२	-	५३८	५७७	२२६२१
४]	तुरगाणा	१००	-	१००	६३	-	३७	३७	२४८५३
५]	कळवण	१८१	-	१८१	१५८	-	२३	२३	३३७३४
६]	बागलाण	६२४	-	६२४	१७१	-	४५३	४५३	३५८९२
७]	मालेशांव	२९७३	-	२९७३	६६४	-	२३०९	२३०९	७५९७९
८]	यादवड	७२२	-	७२२	७९	-	६४३	६४३	३४२७५
९]	नांदगांव	१०१	-	१०१	-	-	१०१	१०१	२४४०१
१०]	येवला	६४५	४	६४९	२५९	२	३८८	३९२	३७२३७
११]	तिनफाड	२२१६	२५४	२४७०	५२८	५९	१८८३	२२०९	५५८२९
१२]	सिन्नर	३८०	१९	३९९	२२१	-	१७८	१७८	४०५२५
१३]	जगतपुरी	६३०	-	६३०	२२०	-	४४०	४४०	२९३९३

आधार :- सर्व तहसिलदार - त.ज.स.स.-नागशिक.

तक्ता क्रमांक : १५.४ :

जिल्हा : नाशिक

छापखाने आणि छापलेली व प्रकाशित केलेली वर्तमान पत्रे आणि नियत कालिके सन १९९३-९४

अ. क्र.	जिल्हा / तालुका	मुद्रणालयांची संख्या	दैनिके						साप्ताहिके					
			मराठी	हिंदी	इंग्रजी	उर्दू	इतर	एकूण	मराठी	हिंदी	इंग्रजी	उर्दू	इतर	एकूण
१	२	३	४	५	६	७	८	९	१०	११	१२	१३	१४	१५
	जिल्हा एकूण :-	३१७	२१	४	३	७	३	३८	६९	७	१२	३३	-	१२१
१]	नाशिक	१८०	१३	२	-	१	२	१८	४०	४	२	४	-	५०
२]	पेठ	२	-	-	-	-	-	-	१	-	-	-	-	१
३]	दिंडोरी	२	-	-	-	-	-	-	-	-	-	-	-	-
४]	सुरगाणा	३	-	-	-	-	-	-	-	-	-	-	-	-
५]	कळवण	५	-	-	-	-	-	-	२	-	-	-	-	२
६]	बागलाण	१७	-	-	-	-	-	-	२	-	-	-	-	२
७]	मालेगांव	४०	८	२	३	६	१	२०	११	२	९	२९	-	५१
८]	वांदवड	१४	-	-	-	-	-	-	-	-	-	-	-	-
९]	नांदगांव	१२	-	-	-	-	-	-	८	१	१	-	-	१०
१०]	येवला	११	-	-	-	-	-	-	३	-	-	-	-	३
११]	निफाड	२०	-	-	-	-	-	-	१	-	-	-	-	१
१२]	सिन्नर	६	-	-	-	-	-	-	१	-	-	-	-	१
१३]	जगतपूरी	५	-	-	-	-	-	-	-	-	-	-	-	-

संदर्भ क्रमांक : १५.४ : पुढे वालू...

जिल्हा नारायण

अ. क्र.	जिल्हा / तालुका	पाक्षिके						मासिके					
		मराठी	हिंदी	इंग्रजी	उर्दू	इतर	एकूण	मराठी	हिंदी	इंग्रजी	उर्दू	इतर	एकूण
१	२	१६	१७	१८	१९	२०	२१	२२	२३	२४	२५	२६	२७
	जिल्हा एकूण :-	१६	१	४	१	-	२२	२५	३	६	७	४	४५
१]	नारिक	८	-	२	-	-	१०	१८	३	३	२	२	२८
२]	पेठ	३	-	-	-	-	३	-	-	-	-	-	-
३]	दिंडोरी	-	-	-	-	-	-	-	-	-	-	-	-
४]	सुरगाणा	-	-	-	-	-	-	-	-	-	-	-	-
५]	कळवण	-	-	-	-	-	-	-	-	-	-	-	-
६]	बागलाण	१	-	-	-	-	१	-	-	-	-	-	-
७]	मालेगांव	४	१	२	१	-	८	६	-	२	५	२	१५
८]	चांदवड	-	-	-	-	-	-	-	-	-	-	-	-
९]	नांदगांव	-	-	-	-	-	-	१	-	१	-	-	२
१०]	येवला	-	-	-	-	-	-	-	-	-	-	-	-
११]	निफाड	-	-	-	-	-	-	-	-	-	-	-	-
१२]	सिन्नर	-	-	-	-	-	-	-	-	-	-	-	-
१३]	इगतपूरी	-	-	-	-	-	-	-	-	-	-	-	-

.....३.....

जिल्हा प्रमाण : १५.७ : पुढे चालू...

अ. क्र.	जिल्हा / तालुका	श्रीमासिके						वार्षिकी					
		मराठी	हिंदी	इंग्रजी	उर्दू	इतर	एकूण	मराठी	हिंदी	इंग्रजी	उर्दू	इतर	एकूण
१	२	२८	२९	३०	३१	३२	३३	३४	३५	३६	३७	३८	३९
	जिल्हा एकूण :-	६	-	३	२	-	११	७	१	३	२	-	१२
१]	नाशिक	५	-	१	१	-	७	५	-	१	-	-	६
२]	पेठ	१	-	-	-	-	१	-	-	-	-	-	-
३]	दिंडोरी	-	-	-	-	-	-	-	-	-	-	-	-
४]	सुरगाणा	-	-	-	-	-	-	-	-	-	-	-	-
५]	कळवण	-	-	-	-	-	-	-	-	-	-	-	-
६]	बागलाण	-	-	-	-	-	-	-	-	-	-	-	-
७]	भालेगांव	-	-	-	१	-	१	२	१	१	२	-	६
८]	सांदवड	-	-	-	-	-	-	-	-	-	-	-	-
९]	नांदगांव	-	-	१	-	-	१	-	-	-	-	-	-
१०]	येवला	-	-	-	-	-	-	-	-	-	-	-	-
११]	निफाड	-	-	-	-	-	-	-	-	-	-	-	-
१२]	सिन्नर	-	-	-	-	-	-	-	-	-	-	-	-
१३]	अगतपुरी	-	-	१	-	-	१	-	-	-	-	-	-

आधार :- अप्पर दंडाधिकारी, जिल्हाधिकारी कार्यालय, नाशिक.

तक्ता क्रमांक : १५.५ :

जिल्हा : नाशिक

स्वस्त धान्य दुकानांना पुरविलेले तांदूळ, गहू, साखर सन १९९३-९४

[आकडे "००" टनात]

तांदूळ			गहू			साखर			स्वस्त
जिल्हा	जिल्ह्यातील	एकूण	जिल्हा	जिल्ह्यातील	एकूण	जिल्हा	जिल्ह्यातील	एकूण	धान्य
मुख्यालय	इतर ठिकाणे	[ १ + २ ]	मुख्यालय	इतर ठिकाणे	[ ४ + ५ ]	मुख्यालय	इतर ठिकाणे	[ ७ + ८ ]	दुकाने
१	२	३	४	५	६	७	८	९	१०

१७                      २८९                      ३०६                      १०                      १८५                      १९५                      ४७                      १३३                      १८०                      १८५१

आधार : जिल्हा पुरवठा अधिकारी, नाशिक.

{२११}

तक्ता क्रमांक : १५.६ :

जिल्हा : नाशिक

मागणी व वसूल केलेले धान्य सन १९९३-९४ करीता

[आकडे "००" टनांत]

सर्व धान्यांची एकूण मागणी :	वसूल केलेले [लेव्ही] धान्य						मागणीशी वसूलीची टक्केवारी
	तांदूळ	गहू	ज्वारी	बाजरी	इतर	एकूण	
१	२	३	४	५	६	७	८
१३	०.१९	-	-	-	-	०.१९	१.४६

आधार :- जिल्हा पुरवठा अधिकारी, नाशिक.

पत्ता : नाशिक

१९९१ मधील लोकसभा निवडणूक व सन १९९० मधील विधान सभा निवडणूक या संबंधी आकडेवारी

क्र.	मतदार संघाचे नाव	एकूण मतदारांची संख्या	मतदान केलेल्या मतदारांची संख्या			एकूण मतदारांच्या सध्याची झालेल्या मतदानाची टक्केवारी	पक्षांवार मते मिळालेल्यांची संख्या		भाजपा
			पुष्प	स्त्रिया	एकूण		आय. एन. सी. [आय] आय. एन. सी. [एस]	भाजपा	
१	२	३	४	५	६	७	८	९	१०
<b>१) लोकसभा-१९९१ माहे जुन</b>									
	१२ - नाशिक	१०७५९७	३१७६६८	२२८०६३	५४५७३१	५०.७२	३१०२४७	-	१६८८८१
	१३ - मालगांव	९२४९९१	२४०१९०	१७०६९६	४१०८८६	४४.४२	१९४०६०	-	-
	एकूण :-	२०००९५८	५५७८५८	३९८७५९	९५६६१७	४७.८०	५०४३०७	-	१६८८८१
<b>२) विधानसभा-१९९० माहे मार्च</b>									
	६६ - इगतपूरी	१४६११०	४२०७८	२९८०१	७१८७९	४९.१८	१८९२४	४९२६	२२६५६
	६७ - नाशिक	२४८६८२	७५०२८	६००६०	१३५०८८	५४.३२	५८८०१	-	६४४२५
	६८ - देवगली	१९७७१०	५६७२२	३८२२९	९५०९८	४८.०९	-	११७१	-
	६९ - सिन्नर	१४३३५५	५१८३८	४२४२६	९४३३४	६५.८०	४६८३०	-	-
	७० - निफाड	१६२०४३	६०५५८	४८६६९	१०९२२७	६७.४०	४५४४७	-	-
	७१ - येवता	१५७५६१	५४०६३	४१११५	९५१७८	६०.४०	३६७२१	-	-
	७२ - नांदगांव	१६५५०५	५५५२४	४८२०३	१०३७२७	६२.६७	२०४०६	-	-
	७३ - मालगांव	१८९९८४	६९५०८	६५६३८	१३५१४६	७१.१३	३५६६८	-	२६२०९
	७४ - दाभाडी	१४५००६	५००२३	४३०६८	९३१६१	६४.२४	४३४६०	-	-
	७५ - वांदवड	१३७३६२	४८७४०	३८७२६	८७४६६	६३.६७	२९२६४	७९२०	३९५१४
	७६ - तिंडोरी	१५०६२८	४८२३०	३५८४८	८४०७८	५५.८१	४१८३७	-	-
	७७ - सुरगाणा	१३५२१९	४१९५२	३४८५३	७६८०५	५६.८०	२३१५४	-	-
	७८ - कळवण	१४२१४१	४९३६०	३६४३४	८४६९४	६०.२८	३००८८	-	४९५१६
	७९ - बागलाण	१४३२१६	४५०७०	३२४७१	७७५४१	५३.८७	३३१११	-	१६४८४
	एकूण :-	२२६५२५१	७४८७४१	५९५६८१	१३४४४२२	५९.३४	४६३७११	१४०१७	२१८८०४

क्र.	विवरण	११	१२	१३	१४	१५	१६	१७	१८	१९	२०	२१	२२	२३	२४	२५
	विवरण	विवरण	विवरण	विवरण	विवरण	विवरण	विवरण	विवरण	विवरण	विवरण	विवरण	विवरण	विवरण	विवरण	विवरण	विवरण
	विवरण	विवरण	विवरण	विवरण	विवरण	विवरण	विवरण	विवरण	विवरण	विवरण	विवरण	विवरण	विवरण	विवरण	विवरण	विवरण

१] लोकसभा-१९९१ माहे जुलै

१२ - नाशिक	४५५११	-	-	-	-	२१८२	-	६२५	-	-	-	-	७६२९	-	७२६	७६८
१३ - मालेगांव	१२५७६०	२१४९२	-	-	-	२८८	१०६३	-	-	-	-	७०९	५६२१	-	-	-
एकूण :-	१५५२७१	२१४९२	-	-	-	३१७०	१०६३	६२५	-	-	-	७०९	१२२५०	-	७२६	७६८

२] विधानसभा-१९९० १ मे मार्च

६६-इगतपुरी	-	-	-	-	२१०६	-	-	-	-	-	-	-	२१६४०	-	-	-
६७-नाशिक	८९३७	-	-	-	-	१००	-	१४८	-	-	-	-	१०३२	-	-	-
६८-देवळाली	२६२९	५३४००	-	-	-	२८८	-	३१३	५२१	-	-	-	३५६४६	-	-	-
६९-सिल्लर	२६५३६	१८६११	-	-	-	२९२	-	-	-	१५९	-	-	१५९	-	-	-
७०-निफाड	-	२९०८८	-	-	४९६३	२१९	-	१८५	-	-	-	-	६८६३	-	-	-
७१-येवला	१२२५६	२४०६७	-	-	-	३२८	-	-	-	१४०३	-	-	१८३२०	-	-	-
७२-नांदगांव	-	१६३६०	-	१४२३९	-	२२०	-	-	१२२४७	-	-	-	३८१४९	-	-	-
७३-मालेगांव	६७९४४	-	-	-	-	७५	-	-	-	-	३६७	१०३	२९५०	-	-	-
७४-दाभाडी	१०८३०	३२५७७	-	-	-	३३७	-	-	-	-	-	-	१५८६	-	-	-
७५-वांदवड	२२५९	-	-	-	-	१७३	-	-	-	-	-	-	६२९६	-	-	-
७६-दिंडोरी	१५७१४	२२२०२	-	-	-	१७९	-	६८७	-	३३१	-	-	१०६८	-	-	-
७७-भुरगाणा	-	४१९२	३२७५३	-	-	-	-	-	-	-	-	-	८१०७	-	-	-
७८-पळवण	-	-	-	३४७१	-	-	-	-	-	-	-	-	६३१	-	-	-
७९-बागलाण	२५०८०	-	-	-	-	-	-	-	-	-	-	-	५३२	५१२	-	-
एकूण :-	१७२१८५	२००५२७	३२७५३	१७७१०	७०६९	२२४३	-	१३३३	१२७६८	१८९३	३६७	१०३	१६३०५६	५१२	-	-

आधार :- जिल्हा निवडणूक अधिकारी, नाशिक.



जिल्हा : नाशिक

अधिकारी व प्रवासी याचेशाठी असलेल्या बंगल्यांची तालुकावार यादी दिनांक ३१.३.१९९४ या दिवशी

अ.क्र. : तालुका :	बंगल्याचे नांव व पत्ता	अ.क्र. : तालुका :	बंगल्याचे नांव व पत्ता
१ : २ :	३	१ : २ :	३
१] नाशिक	१. गोल्फ क्लब, ट्रिब्युनल रोड, नाशिक २. विश्रांती गृह, ट्रिब्युनल ३. विश्रांती गृह, गंगापूर ४. विश्रांती गृह, अंबाई [वनखाते] ५. विश्रांती गृह, वाघोरा [वनखाते] ६. निरीक्षण विश्रांती गृह, देवढाली ७. विश्रांती गृह, भेरी [म.अ. सं. संस्था]	५] कळवण	१. निरीक्षण विश्रांती गृह [जलसिंचन], कळवण. २. निरीक्षण विश्रांती गृह [जलसिंचन], चणकापूर. ३. विश्रांती गृह [इ व द], देवढा
२] पेठ	१. निरीक्षण विश्रांती गृह, देवगांव. २. विश्रांती गृह, [वनखाते] अंबे ३. विश्रांती गृह, हरसूल ४. विश्रांती गृह, करंजाळी ५. विश्रांती गृह, ओझर छेडे ६. विश्रांती गृह, पेठ ७. विश्रांती गृह, सावर्णा	६] बागलाण	१. निरीक्षण विश्रांती गृह, स्टायणा. २. विश्रांती गृह, ताहाराबाद. ३. विश्रांती गृह, नामपूर ४. निरीक्षण विश्रांती गृह, लक्ष्मापूर
३] दिंडोरी	१. विश्रांती गृह, दिंडोरी २. निरीक्षण विश्रांती गृह, वणी ३. श्री. सप्तशुंगी गड विश्रांती गृह, वणी ४. विश्रांती गृह [वनखाते], ननाशी.	७] मालेगांव	१. निरीक्षण विश्रांती गृह, मालेगांव २. निरीक्षण विश्रांती गृह, साँदाणे ३. निरीक्षण विश्रांती गृह, यिछलओहोळ ४. निरीक्षण विश्रांती गृह, कुकाणे
४] सुरगाणा	१. विश्रांती गृह, सुरगाणा २. विश्रांती गृह [वनखाते], बा-हे	८] चांदड ९] नांदगांव	१. निरीक्षण विश्रांती गृह, चांदड १. निरीक्षण विश्रांती गृह, नांदगाव [जि.प.] २. निरीक्षण विश्रांती गृह, मनमाड ३. विश्रांती गृह, नगर परिषद, मनमाड ४. विश्रांती गृह [राज्य परिवहन], मनमाड ५. विश्रांती गृह [म. रा. वि. मं. ], बुरकूलवाडी ६. विश्रांती गृह [मध्य रेल्वे], मनमाड ७. निरीक्षण विश्रांती गृह [मा. अ. महामंडळ], मनमाड ८. शासकीय विश्रांती गृह [येवला कॅम्प मार्ग], मनमाड

तक्ता क्रमांक : १५८ : पुढे चालू...

जिल्हा : नाशिक

१	२	३	१	२	३
१०]	येवला	१. निरीक्षण विश्रांती गृह, येवला. २. निरीक्षण विश्रांती गृह, खिर्साठे.	१२]	सिन्नर	१. निरीक्षण गृह, सिन्नर. २. निरीक्षण विश्रांती गृह, सामठाणे.
११]	निफाड	१. निरीक्षण विश्रांती गृह, निफाड. २. निरीक्षण विश्रांती गृह, लासलगांव. ३. निरीक्षण विश्रांती गृह, सोनेवाडी. ४. निरीक्षण विश्रांती गृह, नांदूर मध्यभेस्वर. ५. निरीक्षण विश्रांती गृह, ओझर. ६. विश्रांती गृह, [एच. ए. एल.] ओझर. ७. निरीक्षण विश्रांती गृह, पिंपळगांव [ब].	१३]	इगतपूरी	१. डाक विश्रांती गृह इगतपूरी [जि. प.]. २. विश्रांती गृह, झारवड. ३. निरीक्षण विश्रांती गृह, बोर्ली. ४. निरीक्षण विश्रांती गृह, खांबोळे. ५. निरीक्षण विश्रांती गृह, दारणा [लेकवील] ६. निरीक्षण विश्रांती गृह, वाघाड [जलसिंचन]

आधार :- १] कार्यकारी अभियंता, [इ व द], नाशिक.  
२] कार्यकारी अभियंता [जलसिंचन], नाशिक.  
३] विभागीय वन अधिकारी, नाशिक.  
४] जिल्हा परिषद, [अधिकारी क्षेत्र], नाशिक.

जिल्हा : नांदेड

संवत् १९५६ : १५.९ :

निर्देशांकाचे कल

क्र.सं.	वर्ग	परिमाण	संदर्भ वर्ष					
			१९६०-६१	१९६०-६१	१९६०-६१	१९६०-६१	१९६२-६३	१९६३-६४
१.	२.	३.	४.	५.	६.	७.	८.	९.
एक	क्षेत्रफळ लोपसंख्या [१९६१, ७१, ८१, व ९१ जनगणनेनुसार]							
१]	क्षेत्रफळ [१९६१, ७१, ८१, व ९१]	चौ. कि.मी.	१५५७४	१५५७४	१५५३०	१५५३०	१५५३०	१५५३०
२]	एकूण लोकसंख्या [१९६१]	"०००"	१८८५	२३६९	२९९२	३८५१	३८५१	३८५१
३]	दर चौ. कि.मी. मध्ये लोकसंख्या [१९६१]	संख्या	११९	१५२	१९३	२४८	२४८	२४८
४]	कृषि व्यवसायात [रेतमपुरात] गुंतलेले कामगार	टक्केवारी	७४.५५	७२.०१	६८.७१	६८.६६	x	x
दोन	कृषि व संवतः							
१]	जंगलव्याप्त क्षेत्र	"०००" हे.	३४१	३४०	३४०	३२५	३३१	उ. ना.
२]	लागवडीलायक क्षेत्र	"०००" हे.	१०१६	१०१४	१०१६	१०४९	१०६१	उ. ना.
३]	प्रातः कृषि कामगारांमार्फत लागवडीलायक क्षेत्र [१९६१, ७१, ८१ व ९१]	"०००" हे.	१.५१	१.५७	३.०२	२.६१	x	x
४]	एकूण पिकांखालील क्षेत्र	"०००" हे.	९७०	९८७	९९४	९२१	९१२	उ. ना.
अ]	अन्नधान्ये	"०००" हे.	उ. ना.	६८५	७५७	६९९	७०४	उ. ना.
ब]	उस	"०००" हे.	१२	१४	२६	३०	२४	उ. ना.
क]	सुईन	"०००" हे.	७३	४२	५६	४७	४१	उ. ना.
ड]	कापूस	"०००" हे.	११	११	४	२	१	उ. ना.
५]	अन्नधान्ये पिकांखालील क्षेत्र	"०००" हे.	९०७	८६२	९०१	८७४	८६०	उ. ना.

१	२	३	४	५	६	७	८	९
दोन	६] प्रातःकालीन जमगाशमणे तसेच पिका खालील क्षेत्र	"०००"हे.	१.३५	१.३३	१.१८	१.२३	x	x
	७] पुढोटा पिकाखालील क्षेत्राची एकूण पिकाखालील क्षेत्राची टक्केवारी	टक्केवारी	७.०३	४.१४	५.१५	६.११	५.७६	उ.ना.
	८] एकूण जोलताखालील क्षेत्र	"०००"हे.	६३	११२	१४३	१४२	१५२	उ.ना.
	९] एकूण जोलताखालील क्षेत्राची एकूण पिकाखालील क्षेत्राची टक्केवारी	टक्केवारी	६.४८	८.३१	२४.०४	१५.४३	१६.५५	उ.ना.
	१०] तसेच जोलताखालील क्षेत्र	"०००"हे.	४४	८३	९७	१२२	१२४	उ.ना.
	११] बाटबंधा-याखालील तसेच क्षेत्र	"०००"हे.	१७	२६	२५	१८	१४	उ.ना.
	१२] विवाहरीखालील तसेच क्षेत्र	"०००"हे.	२७	५७	७१	१०४	१११	उ.ना.
	१३] इतर साध्यांनी तसेच क्षेत्र	"०००"हे.	-	-	-	-	उ.ना.	उ.ना.
	१४] तसेच खालील क्षेत्र :-							
	अ] अन्नधान्ये	"०००"हे.	२१	५२	६५	४८	५१	उ.ना.
	ब] ऊस	"०००"हे.	१२	१२	२६	३०	२४	उ.ना.
	क] सुईसुग	"०००"हे.	१८	२	३	१२	९	उ.ना.
	ड] कापूस	"०००"हे.	२	४	३	१	-	-
	ई] फळे व भाजोपाला	"०००"हे.	२	२९	२७	३६	४९	उ.ना.
तीन	सुद्धे तसेच खालील क्षेत्र :-							
	१] बांधणीतसेच क्षेत्र	"०००"हे.	-	११	-	०.४८	०.५२	०.७२
	२] मजगाकरण क्षेत्र	"०००"हे.	-	-	-	०.७३	०.९०	०.९५
	३] पडीत जमीन लागवडी तसेच क्षेत्र	"०००"हे.	-	-	-	२.०५	१.४७	२.१०

१.	२.	३.	४.	५.	६.	७.	८.	९.
घार	वृत्त अन्वये [१२५६, ६१, ७२, ७८, ८२ व ८७] प्रगुधन गणनेनुसार		१९५६	१९६१	१९७२	१९७८	१९८३	१९८७
	१] नांगर-अ] लाकडी संख्या	"०००"	१२७	१३८	१५७	१३९	१५४	१५१६
	ब] लोखंडी संख्या	"०००"	१५७	२४	३१	५३	५७	६८८
	२] सिंचनासाठी पंपासाठी ऑबल बाजने	संख्या	उ. ना.	६३४२	१५८९३	१५०८४	६८४६	१५३९
	३] सिंचनासाठी विद्युत पंप सेट	संख्या	उ. ना.	१०७	२७८५	३४१६१	३४६७२	३९४२६
	४] ऊसाचे वरक-अ] उर्जेवरील	संख्या	उ. ना.	३३१	३३५	५५५	७६	१४२
	ब] पैलाने चालवलेले	संख्या	उ. ना.	९८३	८१५	६४७	५३	११३
पाच	सकून प्रगुधन [१२५६, ६१, ६६, ७२, ८२ व ८७] प्रगुधन गणनेनुसार		१९७६	१९६१	१९६६	१९७२	१९८२	१९८७
	१] सकून प्रगुधन संख्या	"०००"	१२५९	१४१६	१४२१	१५९१	१७२८	१९८५
	२] तीन वर्जादरील प्रात बैलगाडीभागे निव्वळ विकाशालील क्षेत्र	हेक्टर	५.७०	४.९७	४.७४	५.८३	४.०२	४.६३
	३] कोबड्या संख्या	"०००"	२१०	३७४	७०८	७१०	७०५	१३५६
	४] <u>मत्स्य उत्पादन [१२५६, ६१, ७२, ७८, ८२ व ८७]</u>		१९५६	१९६१	१९७२	१९७८	१९८२	१९८७
	१] मच्छीमारीसाठी वापरत असलेल्या बोटी	संख्या	-	-	-	-	-	-
	२] यांत्रिक बोटी	संख्या	-	-	-	-	-	-

दिनांक : १५.१२.२०१०

तकता शुभंक : १५.१२ : पुढे चालू...

१	२	३	४	५	६	७	८	९
पांच	३] स्फुण मत्स्य उत्पादन	मे. टन	-	-	-	१२००	१२१८	२२००
	४] मच्छिमार सहकारी संस्था	संख्या	-	-	-	४६	४६	५३
	५] संस्थेतील समासद	संख्या	-	-	-	५९१७	५९१३	५५००
	६] वसूल भाग भांडवल	लाख रु.	-	-	-	उ. ना.	९.८०	३.१०
	७] सहकारी मत्स्य संस्थांमार्फत मत्स्य उत्पादनाचे विक्री मूल्य	लाख रु.	-	-	१.२०	१०.००	१.८०	१.४०
सहा	कारखाने व रोजगार :							
	१] चालू कारखाने	संख्या	२१७	२१७	६२६	१०८६	११८०	१२६३
	२] कामगारांची कामावरील दैनिक सरासरी रोजगारी	संख्या	१७७२५	१६६६८	३४८८८	५४३०३	५६८३६	५७६०५
	३] प्रा.लाख लोकसंख्येमागे नोंदणीकृत कारखान्यातील कामगारांचे प्रमाण	संख्या	२५६	८७७	१४७३	१४१३	१४७६	१७७०
सात	विद्युत शुभती :							
	१] विद्युत नामावली	द. ल.।क. वॉट	५६	८७७	१४७३	५२५२	५६७१	५७७९
	२] विद्युत वापर	द. ल.।क. वॉट	-	१५	३५७	८६८	१५३४	१५७२
	३] शहरांचे विद्युतीकरण	संख्या	९	१९	१९	१९	१७	१७
	४] छेड्यांचे विद्युतीकरण	संख्या	-	४३१	१४७३	१७४२	१८१४	१८१४

तक्ता क्रमांक : १५.२ : पुढे चालू...

१.	२.	३.	४.	५.	६.	७.	८.	९.
अ) सहकार :								
१] सहकारी संस्था:								
अ] कृषि पतसंस्था	संख्या	२५२	२२५	८०७	२३६	२८८	२८५	
ब] विंगर कृषि पतसंस्था	संख्या	१०३	२३८	५२७	४२४	६५६	७७२	
क] विंगर कृषि व विंगर पतसंस्था	संख्या	४४०	६३७	१२१५	३८५८	४७५५	५२२१	
२] सभासद :								
अ] कृषि पतसंस्था	"०००"	२८	१३८	१८२	२२४	४०६	४३१	
ब] विंगर कृषि पतसंस्था	"०००"	२०	८६	३८९	३६५	५१५	५५६	
क] विंगर कृषि व विंगर पतसंस्था	"०००"	१०४	६८	१६६	५२३	३४१०	६०६१	
३] खेवते भांडवल :								
अ] कृषि पतसंस्था	लाख रु.	४५२	१०५८	२२३३	१३२७२	२१५५२	२४२२१	
ब] विंगर कृषि पतसंस्था	लाख रु.	३३८	२७५	१०४५	३१७२०	४०२३४	४२८२२	
क] विंगर कृषि व विंगर पतसंस्था	लाख रु.	६७०	४०४	२७६०	३१२४६	४५४३६	३०७२७	
४] दिलेली पर्जे:								
अ] कृषि पतसंस्था	लाख रु.	३३२	७०२	१८१२	७१०४	४३८४	२७२३	
ब] विंगर कृषि पतसंस्था	लाख रु.	२०	-	-	३२५७२	३४५५	४१२६२	
क] विंगर कृषि व विंगर पतसंस्था	लाख रु.	६०८	-	-	५२२५१	-	८७७	

१.	२.	३.	४.	५.	६.	७.	८.	९.
<b>नऊ शिक्षण :</b>								
१] प्राथमिक :	अ] संस्था	संख्या	१६०८	२०७७	२५७३	२२५७	३०८७	उ. नां.
	ब] विद्यार्थी संख्या	"०००"	१८२	२२८	४२२	५२३	५४०	—
	क] शिक्षक	संख्या	४४४५	८५५२	१०८३७	१२२५३	१३५३८	—
२] माध्यमिक	अ] संस्था	संख्या	८२	२२१	२८१	४१७	४८२	—
	ब] विद्यार्थी संख्या	"०००"	३१	८२	१५६	२८७	३२०	—
	क] शिक्षक	संख्या	११०५	३१५३	५३८१	८६२६	९३७०	—
३] उच्च शिक्षण:	अ] संस्था	संख्या	४	१४	२२	२५	२७	—
	ब] विद्यार्थी संख्या	"०००"	५१	३०८	७२३	१३७०	५३	—
	क] शिक्षक	संख्या	५१	३०८	७६५	१३८३	१५२२	—
४] साक्षरता प्रमाण [१९६१, ७१, ८१, ९१ जनगणनेनुसार]								
	अ] पुरुष	टक्केवारी	३३.३०	४८.३५	५६.२	७३.२८	x	x
	ब] स्त्रिया	टक्केवारी	२.१०	२२.२७	३१.८५	४२.८२	x	x
	क] दंपती	टक्केवारी	२१.४०	३६.३०	४४.३६	६२.३३	x	x
<b>दहा आरोग्य सेवा :</b>								
१] दवाखाने		संख्या	१७	३७	५२	१०३	११३	११३
२] रुग्णालये		संख्या	३	३	८	५७	५७	५७
३] प्राथमिक आरोग्य केंद्र		संख्या	७	११	२२	२५	२१	२१
४] डाक्टर		संख्या	४४७	६५४	२५५	३२२७	४१०२	५५५७
५] एक लाख लोकसंख्येमागे डाक्टरांची संख्या		संख्या	१८	२२	४०	१०२	१०७	१४४



१.	२.	३.	४.	५.	६.	७.	८.	९.
दहा	६] उपवारित रुग्ण संख्या	"000"	२३९	४३९	१२२५	२८३२	२८६९	२६१६
	अ] बाह्य रुग्ण	"000"	१४	३१	१६०	३४३	३६७	११९
	ब] आंतर रुग्ण	टक्केवारी	उ. ना.	२७.६०	३१.६०	२९.००	उ. ना.	उ. ना.
	७] जन्म प्रमाण - एक हजार लोकसंख्येभागे	टक्केवारी	उ. ना.	१०.५०	४.४५	७.०६	उ. ना.	उ. ना.
	८] मृत्यू प्रमाण - एक हजार लोकसंख्येभागे							
अकरा	वाहतूक व वळणवळण :							
	१] रस्त्यांची लांबी [नगरपालिका क्षेत्र वगळून]	कि. मी.	१६६०	५९८५	८५१०	१२७९५	१२८०२	१२८७८
	२] १०० कि. मी. कि. मी. मागू रस्त्यांची लांबी	कि. मी.	१०.६६	३८.४३	५४.६४	८१.४५	८२.४३	८१.३०
	३] रस्ता लांबी - दर लाख लोकसंख्येभागे	कि. मी.	-	३४३	३५९	४२१	३३२	३३४
	४] एकूण रस्ते भागांची लांबी	कि. मी.	२५८	२५८	२५८	२८७	२८७	२८७
	५] पोस्ट कार्यालये	संख्या	३०८	४२६	५९६	६४५	६५३	६५६
	६] तार घर	संख्या	३०	४६	१०२	१७	६४	६४
बारा	स्थानिक स्वराज्य संस्था :							
	१] पंचायत समित्या	संख्या	उ. ना.	१३	१३	१३	१३	१३
	२] ग्रामपंचायती	संख्या	६२७	१०६३	११२१	१२९६	१२९७	१३१३
	३] महानगरपालिका	संख्या	-	-	-	१	१	१
	४] नगरपालिका	संख्या	९	९	९	९	९	९
	५] कटक मंडळे	संख्या	१	१	१	१	१	१
तेरा	संकीर्ण :							
	१] बँक कार्यालये	संख्या	३६	१२८	१३९	२१२	२१४	२१५

आध. :- जिल्हा सांख्यिकी कार्यालय, नाशिक.